



PREFEITURA MUNICIPAL DA GAMELEIRA

LEI Nº 1.275, DE 28 DE NOVEMBRO DE 2024.

Estima a receita e fixa a despesa do Orçamento do Município para o exercício financeiro de 2025.

O Prefeito do Município da Gameleira, Estado de Pernambuco, no uso de suas atribuições constitucionais legais, faço saber que a Câmara municipal aprovou e eu sanciono a seguinte lei:

Art. 1º. Fica estimada a receita e fixada a despesa do Município para o exercício financeiro de 2025, na importância de R\$ 110.083.000,00 (Cento e dez milhões e oitenta e três mil reais), discriminadas pelos anexos integrantes desta Lei.

Art. 2º. A Receita será realizada mediante arrecadação de tributos, rendas e outras fontes de receitas correntes e de capital, na forma da legislação em vigor e das especificações constantes do anexo n.º 02 da Lei n.º 4.320/64, com o seguinte desdobramento:

CODIGO	PREVISTO
11 IMPOSTOS, TAXAS E CONTRIBUIÇÕES DE MELHORIA	2.478.000,00
12 CONTRIBUIÇÕES	30.000,00
13 RECEITA PATRIMONIAL	582.000,00
16 RECEITA DE SERVIÇOS	2.136.000,00
17 TRANSFERENCIAS CORRENTES	102.260.200,00
19 OUTRAS RECEITAS CORRENTES	13.000,00
24 TRANSFERÊNCIAS DE CAPITAL	2.583.800,00
99 RECURSOS ARRECADADOS EM EXERCÍCIOS ANTERIORES	
TOTAL	110.083.000,00

Art. 3º. A Despesa será realizada segundo a discriminação dos quadros, programa de trabalho e natureza da despesa, integrantes desta Lei, que apresentam o seguinte desdobramento:

RESUMO DO TOTAL ORÇADO POR FUNÇÃO		
01	Legislativa	4.825.000,00
04	Administração	16.851.000,00
08	Assistência Social	5.577.000,00
10	Saúde	26.855.540,00
12	Educação	40.079.292,00
13	Cultura	2.083.000,00
14	Direitos da Cidadania	27.000,00
15	Urbanismo	2.223.168,00
16	Habitação	10.000,00
17	Saneamento	2.160.000,00
18	Gestão Ambiental	183.000,00
20	Agricultura	1.467.000,00
25	Energia	960.000,00
26	Transporte	85.000,00
27	Desporto e Lazer	164.000,00
28	Encargos Especiais	5.453.000,00
99	Reserva de Contingência	1.080.000,00
TOTAL		110.083.000,00



PREFEITURA MUNICIPAL DA GAMELEIRA

RESUMO DO TOTAL ORÇADO POR ORGÃO		
01 01	CÂMARA MUNICIPAL	4.825.000,00
02 01	GABINETE DE GOVERNO	2.653.000,00
02 02	SECRET. MUN. DE ADMINIST. E RECURSOS HUMANOS	2.203.000,00
02 03	SECRETARIA DA FAZENDA	8.277.000,00
02 04	SECRETARIA DE EDUCAÇÃO	96.000,00
02 05	SECRETARIA DE SAÚDE E SANEAMENTO	2.000,00
02 06	SECRETARIA DE ASSISTÊNCIA SOCIAL	237.000,00
02 07	SECRET. DE INFRAESTRUTURA, OBRAS E TRANSPORTES	12.439.368,00
02 08	SECRETARIA DE AGRICULTURA E MEIO AMBIENTE	1.412.000,00
02 09	SECRET. DE ESPORTE, CULTURA, TURISMO E JUVENTUDE	2.667.000,00
02 10	SECRETARIA MUNICIPAL DE DESENVOLVIMENTO ECONÔMICO	133.000,00
03 01	FUNDO MUNICIPAL DE SAÚDE DA GAMELEIRA	26.808.540,00
03 02	FUNDO MUNICIPAL DE ASSISTÊNCIA SOCIAL DA GAMELEIRA	5.335.000,00
03 03	FUNDO DE DESENVOLVIMENTO MUNICIPAL - FEM	601.800,00
03 04	FUNDO DA CRIANÇA E DO ADOLESCENTE	7.000,00
03 05	FUNDO MUNICIPAL DE DIREITOS DO IDOSO	20.000,00
03 06	FUNDO MUNICIPAL DE EDUCAÇÃO DA GAMELEIRA	39.988.292,00
04 01	CONSÓRCIO INTERMUNICIPAL PORTAL DA MATA SUL	240.000,00
05 01	SAAEG - SERV. AUTÔN. DE ÁGUA E ESGOT. DA GAMELEIRA	2.138.000,00
TOTAL		110.083.000,00

Art. 4º O Poder Executivo é autorizado, nos termos da Constituição Federal, da Lei Federal nº 4.320/64 e da Lei Municipal nº.1.152/2021, Lei das Diretrizes Orçamentária, a:

I – Abrir créditos adicionais suplementares, mediante decreto, até o limite correspondente a 30% (trinta por cento) do total da despesa fixada na presente Lei, nos termos dos arts. 7º e 43 da Lei Federal nº 4.320 de 17 de março de 1964, com finalidade de atender insuficiência de dotações estabelecidas na presente Lei em créditos adicionais e inserir categoria econômica, grupo de natureza de despesa, modalidade de aplicação e fonte de recursos na programação de cada ação (projeto, atividade e operação especial).

II – Abrir créditos suplementares até o limite consignado sob a denominação de Reserva de Contingência em conformidade com o disposto na Lei de Diretrizes Orçamentária;

III - Realizar operações de crédito até o limite estabelecido pela legislação em vigor.

IV – Contingenciar parte das dotações, quando a realização da receita demonstrar se aquém da prevista, comprometendo assim, os resultados nominal e primário estabelecidos nesta Lei.

Art 5º. Incluem-se do limite estabelecido no artigo anterior, suplementações de dotações do mesmo grupo, para atendimento das despesas conforme o Art. 23º, §2º, da Lei de Diretrizes Orçamentária para 2025.

Art. 6º. Nas autorizações e aberturas de créditos adicionais, além dos recursos indicados no § 1º do art. 43 da Lei nº 4.320 de 17 de março de 1964, para cobertura das respectivas despesas, considerar-se-ão os resultados de convênios celebrados ou reativados e não computados na receita prevista na Lei Orçamentária Anual de 2025.

Art. 7º. Os créditos adicionais suplementares que se destinarem ao reforço das dotações do grupo de pessoal e encargos sociais e fontes de recursos dos órgãos e entidades da administração indireta, inclusive fundos serão abertos através de decreto do Poder Executivo não tendo vinculação ao percentual disposto no art. 4º, inciso I, desta Lei.

Art. 8º. Os créditos adicionais suplementares que apresentarem como fontes de financiamento recursos provenientes de convênios a fundo perdido, operações de crédito e transferências voluntárias e recursos provenientes de excesso de arrecadação, ou superávit financeiro, até o limite do total apurado, individualizado por fontes de recursos, observada a vinculação de que trata o parágrafo único do art. 8º da Lei Complementar nº 101, de 04 de maio de 2000, serão abertos através de decreto do Poder Executivo.



PREFEITURA MUNICIPAL DA GAMELEIRA

Art. 9º. Para efeito da execução orçamentária, o remanejamento e a inclusão dos elementos em cada grupo de natureza de despesa de ações constantes da presente Lei e de créditos adicionais, serão efetuados mediante registro contábil diretamente no sistema de execução financeira do orçamento, independentemente de formalização legal específica.

Art. 10. Os ajustes entre categoria econômica, grupo de natureza de despesa, modalidade de aplicação e fonte de recursos de dotações constantes de uma mesma ação, aprovados na Lei Orçamentária e em seus créditos adicionais, serão formalizados através de Portaria da Secretaria da Fazenda e/ou da Administração, por não constituírem mudança de categoria de programação, na forma do art. 167, inciso VI da Constituição Federal de 1988.

Art. 11. O Poder Executivo poderá, mediante decreto, transpor, remanejar, transferir ou utilizar, total ou parcialmente, as dotações orçamentárias aprovadas nesta Lei em seus créditos adicionais em decorrência da extinção, transformação, transferência, incorporação ou desmembramento de órgãos e entidades, bem como de alterações de suas competências ou atribuições, mantida a estrutura programática, expressa por categoria de programação.

Art. 12. Para cumprimento do § 2º do art. 167 da Constituição Federal, os créditos especiais e extraordinários autorizados nos últimos quatro meses de 2024, reabertos no exercício de 2025, poderão ter a classificação orçamentária ajustada para compatibilizar com o orçamento vigente, não sendo computados nos limites estabelecidos no inciso I do art. 7º da presente Lei.

Art. 13 - A presente Lei entra em vigor na data de sua publicação, contando-se seus efeitos a partir do dia 02 janeiro de 2025.

Art. 14 - Revogam-se as disposições em contrário.

Gabinete do Prefeito, 28 de novembro de 2024.





PREFEITURA MUNICIPAL DE GAMELEIRA

Rua José Barrada, Centro

11343902/0001-47

Exercício: 2025

RECEITA PREVISTA

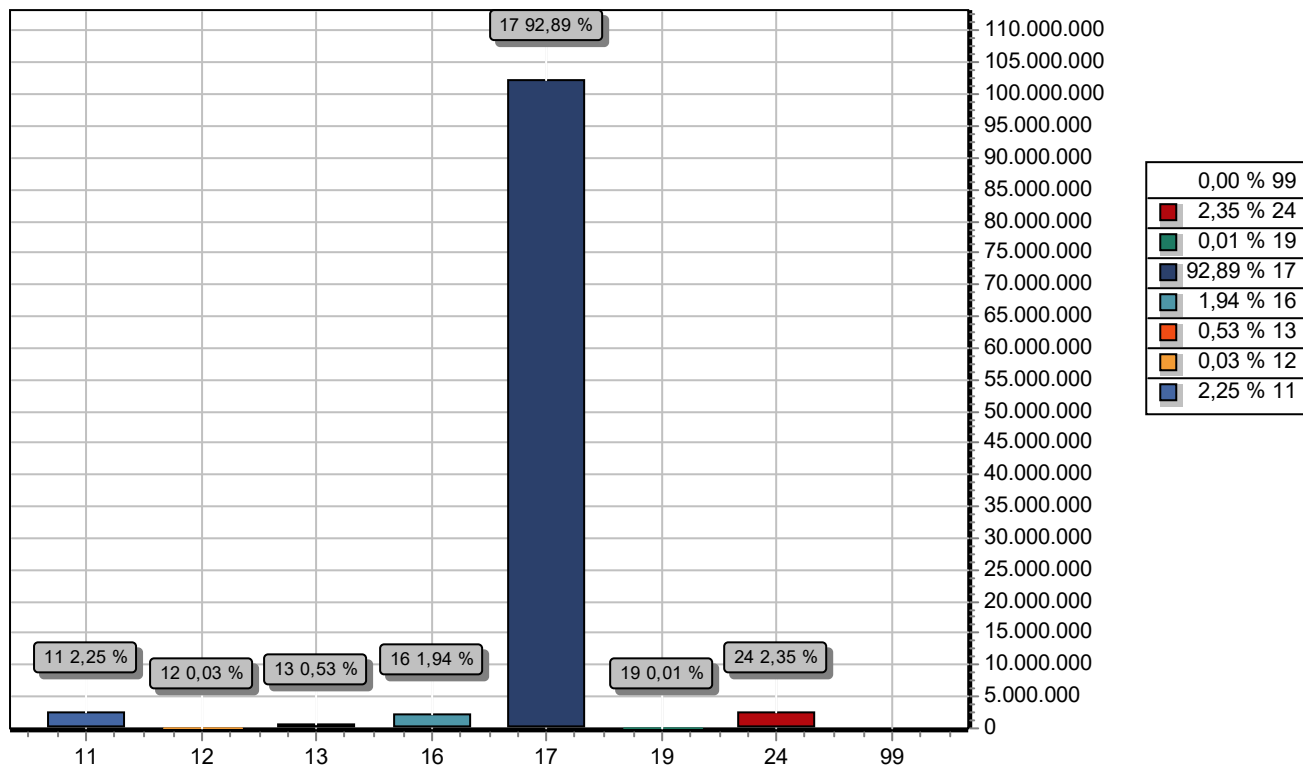

CODIGO	PREVISTO
11 IMPOSTOS, TAXAS E CONTRIBUIÇÕES DE MELHORIA	2.478.000,00
12 CONTRIBUIÇÕES	30.000,00
13 RECEITA PATRIMONIAL	582.000,00
16 RECEITA DE SERVIÇOS	2.136.000,00
17 TRANSFERENCIAS CORRENTES	102.260.200,00
19 OUTRAS RECEITAS CORRENTES	13.000,00
24 TRANSFERÊNCIAS DE CAPITAL	2.583.800,00
99 RECURSOS ARRECADADOS EM EXERCÍCIOS ANTERIORES	
TOTAL	110.083.000,00



PREFEITURA MUNICIPAL DE GAMELEIRA

Rua José Barrada, Centro

11343902/0001-47

Exercício: 2025

DESPESA ORÇADA POR FUNÇÃO

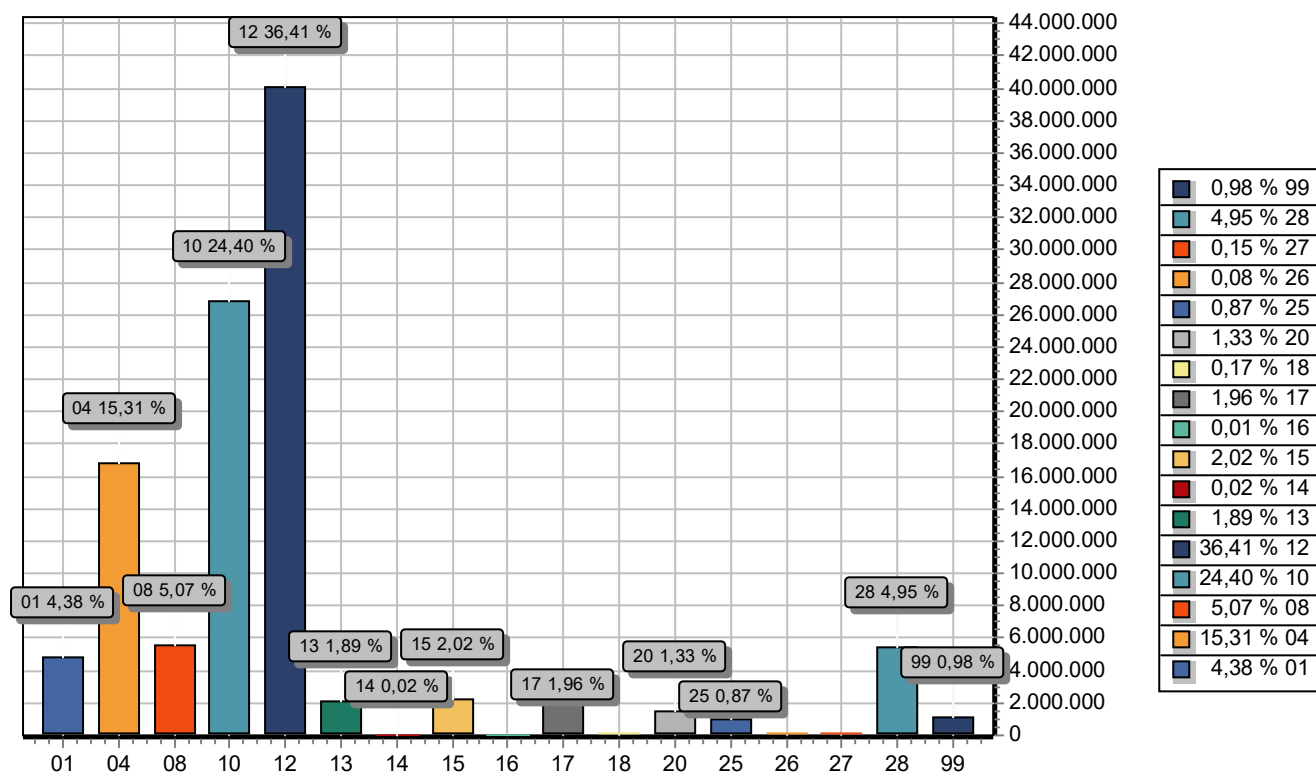

FUNÇÃO	DOTAÇÃO
01 Legislativa	4.825.000,00
04 Administração	16.851.000,00
08 Assistência Social	5.577.000,00
10 Saúde	26.855.540,00
12 Educação	40.079.292,00
13 Cultura	2.083.000,00
14 Direitos da Cidadania	27.000,00
15 Urbanismo	2.223.168,00
16 Habitação	10.000,00
17 Saneamento	2.160.000,00
18 Gestão Ambiental	183.000,00
20 Agricultura	1.467.000,00
25 Energia	960.000,00
26 Transporte	85.000,00
27 Desporto e Lazer	164.000,00
28 Encargos Especiais	5.453.000,00
99 Reserva de Contingência	1.080.000,00
TOTAL	110.083.000,00



PREFEITURA MUNICIPAL DE GAMELEIRA

Rua José Barrada, Centro

11343902/0001-47

Exercício: 2025

DESPESA ORÇADA POR GRUPO

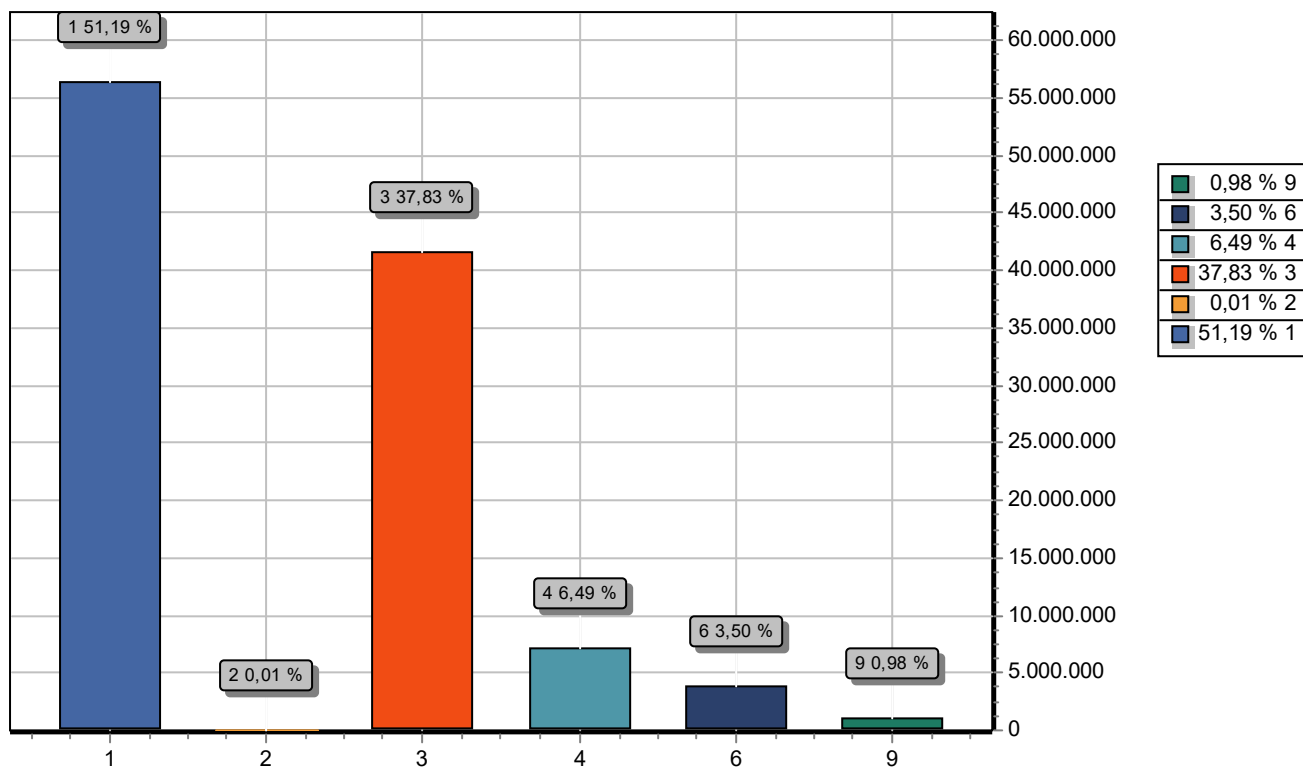

GRUPO	DOTAÇÃO
1 PESSOAL E ENCARGOS SOCIAIS	56.348.922,00
2 JUROS E ENCARGOS DA DÍVIDA	12.000,00
3 OUTRAS DESPESAS CORRENTES	41.645.988,00
4 INVESTIMENTOS	7.148.090,00
6 AMORTIZAÇÃO DA DÍVIDA	3.848.000,00
9 RESERVA DE CONTINGÊNCIA	1.080.000,00
TOTAL	110.083.000,00



PREFEITURA MUNICIPAL DE GAMELEIRA

Rua José Barrada, Centro - CNPJ:11343902/0001-47

Orçamento Programa - Exercício de 2025

TABELA EXPLICATIVA - LEGISLAÇÃO DA RECEITA

(Inc. III, § 1º, Art.2º)

Página 1

Codigo	Discriminação	Legislacao
1000.00.0.0.00	RECEITAS CORRENTES.	
1100.00.0.0.00	IMPOSTOS, TAXAS E CONTRIBUIÇÕES DE MELHORIA	
1110.00.0.0.00	IMPOSTOS	
1112.00.0.0.00	IMPOSTOS SOBRE O PATRIMÔNIO	
1112.01.0.0.00	IMPOSTO SOBRE A PROPRIEDADE TERRITORIAL RURAL	
1112.01.1.0.00	ITR - MUNICÍPIOS CONVENIADO	
1112.01.1.1.00	ITR - MUNICÍPIOS CONVENIADO - PRINCIPAL	
1112.01.1.1.01	IMPOSTO SOBRE A PROPRIEDADE TERRITORIAL RURAL - PRINCIPAL	Constituição Federal (CF), art. 156, I; Lei Federal nº 5.172, de 25 de outubro de 1966 (CTN), art. 32; e Código Tributário Municipal (CTM).
1112.01.1.1.02	IMPOSTO SOBRE A PROPRIEDADE TERRITORIAL RURAL - EDUCAÇÃO	Constituição Federal (CF), art. 156, I; Lei Federal nº 5.172, de 25 de outubro de 1966 (CTN), art. 32; e Código Tributário Municipal (CTM).
1112.01.1.1.03	IMPOSTO SOBRE A PROPRIEDADE TERRITORIAL RURAL - SAÚDE	Constituição Federal (CF), art. 156, I; Lei Federal nº 5.172, de 25 de outubro de 1966 (CTN), art. 32; e Código Tributário Municipal (CTM).
1112.50.0.0.00	IMPOSTO SOBRE A PROPRIEDADE PREDIAL E TERRITORIAL URBANA	
1112.50.0.1.00	IPTU - PRINCIPAL	
1112.50.0.1.01	IMPOSTO SOBRE A PROPRIEDADE PRED. E TERRITORIAL URBANA -IPTU	Constituição Federal (CF), art. 156, I; Lei Federal nº 5.172, de 25 de outubro de 1966 (CTN), art. 32; e Código Tributário Municipal (CTM).
1112.50.0.1.02	IPTU - EDUCAÇÃO	Constituição Federal (CF), art. 156, I; Lei Federal nº 5.172, de 25 de outubro de 1966 (CTN), art. 32; e Código Tributário Municipal (CTM).
1112.50.0.1.03	IPTU - SAÚDE	Constituição Federal (CF), art. 156, I; Lei Federal nº 5.172, de 25 de outubro de 1966 (CTN), art. 32; e Código Tributário Municipal (CTM).
1112.50.0.2.00	IPTU - MULTAS E JUROS	
1112.50.0.2.01	MULTAS E JUROS DE MORA DO IPTU - PRINCIPAL	Constituição Federal (CF), art. 156, I; Lei Federal nº 5.172, de 25 de outubro de 1966 (CTN), art. 32; e Código Tributário Municipal (CTM).
1112.50.0.2.02	MULTAS E JUROS DE MORA DO IPTU - EDUCAÇÃO	Constituição Federal (CF), art. 156, I; Lei Federal nº 5.172, de 25 de outubro de 1966 (CTN), art. 32; e Código Tributário Municipal (CTM).



PREFEITURA MUNICIPAL DE GAMELEIRA

Rua José Barrada, Centro - CNPJ:11343902/0001-47

Orçamento Programa - Exercício de 2025

TABELA EXPLICATIVA - LEGISLAÇÃO DA RECEITA

(Inc. III, § 1º, Art.2º)

Página 2

Codigo	Discriminação	Legislacao
1112.50.0.2.03	MULTAS E JUROS DE MORA DO IPTU - SAÚDE	Constituição Federal (CF), art. 156, I; Lei Federal nº 5.172, de 25 de outubro de 1966 (CTN), art. 32; e Código Tributário Municipal (CTM).
1112.50.0.3.00	IPTU - DIVIDA ATIVA	
1112.50.0.3.01	IMPOSTO DÍVIDA ATIVA - IPTU PRINCIPAL	Constituição Federal (CF), art. 156, I; Lei Federal nº 5.172, de 25 de outubro de 1966 (CTN), art. 32; e Código Tributário Municipal (CTM).
1112.50.0.3.02	IMPOSTO DÍVIDA ATIVA - IPTU EDUCAÇÃO	Constituição Federal (CF), art. 156, I; Lei Federal nº 5.172, de 25 de outubro de 1966 (CTN), art. 32; e Código Tributário Municipal (CTM).
1112.50.0.3.03	IMPOSTO DÍVIDA ATIVA - IPTU SAÚDE	Constituição Federal (CF), art. 156, I; Lei Federal nº 5.172, de 25 de outubro de 1966 (CTN), art. 32; e Código Tributário Municipal (CTM).
1112.50.0.4.00	IPTU- DIVIDA ATIVA MULTAS JUROS	
1112.50.0.4.01	MULTAS E JUROS DE MORA DA DÍVIDA ATIVA DO IPTU - PRINCIPAL	Constituição Federal (CF), art. 156, I; Lei Federal nº 5.172, de 25 de outubro de 1966 (CTN), art. 32; e Código Tributário Municipal (CTM).
1112.50.0.4.02	MULTAS E JUROS DE MORA DA DÍVIDA ATIVA DO IPTU - EDUCAÇÃO	Constituição Federal (CF), art. 156, I; Lei Federal nº 5.172, de 25 de outubro de 1966 (CTN), art. 32; e Código Tributário Municipal (CTM).
1112.50.0.4.03	MULTAS E JUROS DE MORA DA DÍVIDA ATIVA DO IPTU - SAÚDE	Constituição Federal (CF), art. 156, I; Lei Federal nº 5.172, de 25 de outubro de 1966 (CTN), art. 32; e Código Tributário Municipal (CTM).
1112.53.0.0.00	ITBI-"INTER VIVOS"	
1112.53.0.1.00	ITBI-"INTER VIVOS"-PRINCIPAL	
1112.53.0.1.01	IMPOSTOS SOBRE TRANSMISSÃO ITBI - PRINCIPAL	Constituição Federal (CF), art. 156, II; Lei Federal nº 5.172, de 25 de outubro de 1966 (CTN), art. 35; e Código Tributário Municipal (CTM).
1112.53.0.1.02	IMPOSTOS SOBRE TRANSMISSÃO ITBI - EDUCAÇÃO	Constituição Federal (CF), art. 156, II; Lei Federal nº 5.172, de 25 de outubro de 1966 (CTN), art. 35; e Código Tributário Municipal (CTM).
1112.53.0.1.03	IMPOSTOS SOBRE TRANSMISSÃO ITBI - SAÚDE	Constituição Federal (CF), art. 156, II; Lei Federal nº 5.172, de 25 de outubro de 1966 (CTN), art. 35; e Código Tributário Municipal (CTM).

**PREFEITURA MUNICIPAL DE GAMELEIRA**

Rua José Barrada, Centro - CNPJ:11343902/0001-47

Orçamento Programa - Exercício de 2025

TABELA EXPLICATIVA - LEGISLAÇÃO DA RECEITA

(Inc. III, § 1º, Art.2º)

Página 3

Codigo	Discriminação	Legislacao
1113.00.0.0.00	IMPOSTOS SOBRE A RENDA E PROVENTOS DE QUALQUER NATUREZA	
1113.03.0.0.00	IMPOSTO SOBRE A RENDA - RETIDO NA FONTE	
1113.03.1.0.00	IMPOSTO SOBRE A RENDA - RETIDO NA FONTE - TRABALHO	
1113.03.1.1.00	IRRF-TRABALHO-PRINCIPAL	
1113.03.1.1.01	IMPOSTO DE RENDA RETIDO NA FONTE SOBRE OS REND. DO TRABALHO	Constituição Federal, art. 158, I; Decreto no 3.000, de 26 de março de 1999; Lei no 8.981, de 20 de janeiro de 1995; Lei no 11.119, de 25 de maio de 2005 ;Lei no 11.311, de 13 de junho de 2006; Lei 11.482, de 31 de maio de 2007; e Medida Provisória n
1113.03.1.1.02	IMPOSTO DE RENDA RETIDO NA FONTE - EDUCAÇÃO	Constituição Federal, art. 158, I; Decreto no 3.000, de 26 de março de 1999; Lei no 8.981, de 20 de janeiro de 1995; Lei no 11.119, de 25 de maio de 2005 ;Lei no 11.311, de 13 de junho de 2006; Lei 11.482, de 31 de maio de 2007; e Medida Provisória n
1113.03.1.1.03	IMPOSTO DE RENDA RETIDO NA FONTE - SAÚDE	Constituição Federal, art. 158, I; Decreto no 3.000, de 26 de março de 1999; Lei no 8.981, de 20 de janeiro de 1995; Lei no 11.119, de 25 de maio de 2005 ;Lei no 11.311, de 13 de junho de 2006; Lei 11.482, de 31 de maio de 2007; e Medida Provisória n
1113.03.4.0.00	IRRF- OUTROS RENDIMENTOS	
1113.03.4.1.00	IRRF- OUTROS RENDIMENTOS-PRINCIPAL	
1113.03.4.1.01	IMPOSTO SOBRE A RENDA - RETIDO NA FONTE - OUTROS RENDIMENTOS	Constituição Federal, art. 158, I; Decreto no 3.000, de 26 de março de 1999; Lei no 8.981, de 20 de janeiro de 1995; Lei no 11.119, de 25 de maio de 2005 ;Lei no 11.311, de 13 de junho de 2006; Lei 11.482, de 31 de maio de 2007; e Medida Provisória n
1113.03.4.1.02	IMPOSTO SOBRE A RENDA RETIDO NA FONTE -OUTROS- EDUCAÇÃO	Constituição Federal, art. 158, I; Decreto no 3.000, de 26 de março de 1999; Lei no 8.981, de 20 de janeiro de 1995; Lei no 11.119, de 25 de maio de 2005 ;Lei no 11.311, de 13 de junho de 2006; Lei 11.482, de 31 de maio de 2007; e Medida Provisória n
1113.03.4.1.03	IMPOSTO SOBRE A RENDA RETIDO NA FONTE -OUTROS- SAÚDE	Constituição Federal, art. 158, I; Decreto no 3.000, de 26 de março de 1999; Lei no 8.981, de 20 de janeiro de 1995; Lei no 11.119, de 25 de maio de 2005 ;Lei no 11.311, de 13 de junho de 2006; Lei 11.482, de 31 de maio de 2007; e Medida Provisória n
1114.00.0.0.00	IMPOSTO PRODUÇÃO CIRCULAÇÃO MERCADORIAS SERVIÇOS	
1114.51.0.0.00	IMPOSTOS SOBRE SERVIÇOS	
1114.51.1.0.00	IMPOSTO SOBRE SERVIÇOS DE QUALQUER NATUREZA - ISSQN	
1114.51.1.1.00	ISSQN - PRINCIPAL	

**PREFEITURA MUNICIPAL DE GAMELEIRA**

Rua José Barrada, Centro - CNPJ:11343902/0001-47

Orçamento Programa - Exercício de 2025

TABELA EXPLICATIVA - LEGISLAÇÃO DA RECEITA

(Inc. III, § 1º, Art.2º)

Página 4

Codigo	Discriminação	Legislacao
1114.51.1.1.01	IMPOSTO SOBRE SERVIÇOS DE QUALQUER NATUREZA - ISSQN - PRINCI	Constituição Federal (CF), art. 156, III; Lei Complementar nº 116, de 31 de julho de 2006; e Código Tributário Municipal (CTM).
1114.51.1.1.02	IMPOSTO SOBRE SERVIÇOS DE QUALQUER NATUREZA - ISS - EDUCAÇÃO	Constituição Federal (CF), art. 156, III; Lei Complementar nº 116, de 31 de julho de 2006; e Código Tributário Municipal (CTM).
1114.51.1.1.03	IMPOSTO SOBRE SERVIÇOS DE QUALQUER NATUREZA - ISS - SAÚDE	Constituição Federal (CF), art. 156, III; Lei Complementar nº 116, de 31 de julho de 2006; e Código Tributário Municipal (CTM).
1114.51.1.2.00	ISSQN -MULTAS E JUROS	
1114.51.1.2.01	MULTAS E JUROS DE MORA DO IMPOSTO ISS - PRINCIPAL	Constituição Federal (CF), art. 156, III; Lei Complementar nº 116, de 31 de julho de 2006; e Código Tributário Municipal (CTM).
1114.51.1.2.02	MULTAS E JUROS DE MORA DO IMPOSTO ISS - EDUCAÇÃO	Constituição Federal (CF), art. 156, III; Lei Complementar nº 116, de 31 de julho de 2006; e Código Tributário Municipal (CTM).
1114.51.1.2.03	MULTAS E JUROS DE MORA DO IMPOSTO ISS - SAÚDE	Constituição Federal (CF), art. 156, III; Lei Complementar nº 116, de 31 de julho de 2006; e Código Tributário Municipal (CTM).
1114.51.1.4.00	ISSQN -DIVIDA ATIVA MULTAS JUROS	
1114.51.1.4.01	MULTAS E JUROS DE MORA DA DÍVIDA DO ISS - PRINCIPAL	Constituição Federal (CF), art. 156, III; Lei Complementar nº 116, de 31 de julho de 2006; e Código Tributário Municipal (CTM).
1114.51.1.4.02	MULTAS E JUROS DE MORA DA DÍVIDA DO ISS - EDUCAÇÃO	Constituição Federal (CF), art. 156, III; Lei Complementar nº 116, de 31 de julho de 2006; e Código Tributário Municipal (CTM).
1114.51.1.4.03	MULTAS E JUROS DE MORA DA DÍVIDA DO ISS - SAÚDE	Constituição Federal (CF), art. 156, III; Lei Complementar nº 116, de 31 de julho de 2006; e Código Tributário Municipal (CTM).
1120.00.0.0.00	TAXAS	
1121.00.0.0.00	TAXAS PELO EXERCÍCIO DO PODER DE POLÍCIA	
1121.01.0.0.00	TAXAS DE INSPEÇÃO, CONTROLE E FISCALIZAÇÃO	
1121.01.0.1.00	TAXAS DE INSPEÇÃO, CONTROLE E FISCALIZAÇÃO - PRINCIPAL	
1121.01.0.1.01	TAXAS DE LICENÇA PARA FUNCIONAMENTO DE ESTABELEC. COMERCIAL	Portaria Conjunta STN/SOF/ME nº 16, de 11 de fevereiro

**PREFEITURA MUNICIPAL DE GAMELEIRA**

Rua José Barrada, Centro - CNPJ:11343902/0001-47

Orçamento Programa - Exercício de 2025

TABELA EXPLICATIVA - LEGISLAÇÃO DA RECEITA

(Inc. III, § 1º, Art.2º)

Página 5

Codigo	Discriminação	Legislacao
		de 2021.
1121.01.0.1.05	TAXAS DE LICENÇA PARA EXECUÇÃO DE OBRAS	Portaria Conjunta STN/SOF/ME nº 16, de 11 de fevereiro de 2021.
1121.01.0.1.07	OUTRAS TAXAS PELO EXERCÍCIO DO PODER DE POLÍCIA	Portaria Conjunta STN/SOF/ME nº 16, de 11 de fevereiro de 2021.
1121.50.0.0.00	TAXA DE FISCALIZAÇÃO DE VIGILÂNCIA SANITÁRIA	
1121.50.0.1.00	TAXA DE FISCALIZAÇÃO DE VIGILÂNCIA SANITÁRIA - PRINCIPAL	
1121.50.0.1.01	TAXA DE FISCALIZAÇÃO DE VIGILÂNCIA SANITÁRIA - PRINCIPAL	Código Tributário Municipal (CTM).
1122.00.0.0.00	TAXAS PELA PRESTAÇÃO DE SERVIÇOS	
1122.01.0.0.00	TAXAS PELA PRESTAÇÃO DE SERVIÇOS EM GERAL	
1122.01.0.1.00	TAXAS PELA PRESTAÇÃO DE SERVIÇOS EM GERAL - PRINCIPAL	
1122.01.0.1.02	TAXA DE CEMITÉRIO	Art. 69 da Lei nº 4.375, de 17 de agosto de 1964; Art. 79 da Lei nº 5.172, de 25 de outubro de 1966; Lei nº 9.289, de 4 de julho de 1966; Decreto-lei nº 115 de 25 de janeiro de 1967; e Código Tributário Municipal (CTM).
1122.01.0.1.03	OUTRAS TAXAS PELA PRESTAÇÃO DE SERVIÇOS	Art. 69 da Lei nº 4.375, de 17 de agosto de 1964; Art. 79 da Lei nº 5.172, de 25 de outubro de 1966; Lei nº 9.289, de 4 de julho de 1966; Decreto-lei nº 115 de 25 de janeiro de 1967; e Código Tributário Municipal (CTM).
1122.01.0.1.04	TAXAS DE MATADOUROS	Art. 69 da Lei nº 4.375, de 17 de agosto de 1964; Art. 79 da Lei nº 5.172, de 25 de outubro de 1966; Lei nº 9.289, de 4 de julho de 1966; Decreto-lei nº 115 de 25 de janeiro de 1967; e Código Tributário Municipal (CTM).
1122.01.0.1.05	TAXAS DE FEIRAS LIVRES	Art. 69 da Lei nº 4.375, de 17 de agosto de 1964; Art. 79 da Lei nº 5.172, de 25 de outubro de 1966; Lei nº 9.289, de 4 de julho de 1966; Decreto-lei nº 115 de 25 de janeiro de 1967; e Código Tributário Municipal (CTM).
1122.01.0.1.06	TAXA DE EXPEDIENTE	Art. 69 da Lei nº 4.375, de 17 de agosto de 1964; Art. 79 da Lei nº 5.172, de 25 de outubro de 1966; Lei nº 9.289, de 4 de julho de 1966; Decreto-lei nº 115 de 25 de janeiro de 1967; e Código Tributário Municipal (CTM).
1200.00.0.0.00	CONTRIBUIÇÕES	
1220.00.0.0.00	CONTRIBUIÇÕES ECONÔMICAS	



PREFEITURA MUNICIPAL DE GAMELEIRA

Rua José Barrada, Centro - CNPJ:11343902/0001-47

Orçamento Programa - Exercício de 2025

TABELA EXPLICATIVA - LEGISLAÇÃO DA RECEITA

(Inc. III, § 1º, Art.2º)

Página 6

Codigo	Discriminação	Legislacao
1221.00.0.0.00	CONTRIBUIÇÕES ECONÔMICAS	
1221.99.0.0.00	OUTRAS CONTRIBUIÇÕES ECONÔMICAS	
1221.99.1.0.00	OUTRAS CONTRIB.ECON.-NÃO ARREC.NÃO PROJETADAS RFB	
1221.99.1.1.00	OUTR.CONTRIB.ECON.-NÃO ARREC.NÃO PROJ.RFB-	
1221.99.1.1.01	CONTRIBUIÇÃO DE ILUMINAÇÃO PÚBLICA - CIP	Constituição Federal, art. 149-A.
1300.00.0.0.00	RECEITA PATRIMONIAL	
1320.00.0.0.00	VALORES MOBILIÁRIOS	
1321.00.0.0.00	JUROS E CORREÇÕES MONETÁRIAS	
1321.01.0.0.00	REMUNERAÇÃO DE DEPÓSITOS BANCÁRIOS	
1321.01.0.1.00	REMUNERAÇÃO DE DEPÓSITOS BANCÁRIOS - PRINCIPAL	
1321.01.0.1.01	REMUNERAÇÃO DE DEPÓSITOS BANCÁRIOS - PM	Art. 164, § 3º da Constituição Federal; Lei nº 9.322, de 5 de dezembro de 1996; e Legislação específica para cada caso.
1321.01.0.1.02	REMUNERAÇÃO DE DEPÓSITOS BANCÁRIOS - QSE	Art. 164, § 3º da Constituição Federal; Lei nº 9.322, de 5 de dezembro de 1996; e Legislação específica para cada caso.
1321.01.0.1.03	REMUNERAÇÃO DE DEPÓSITOS BANCÁRIOS - FUNDEB	Art. 164, § 3º da Constituição Federal; Lei nº 9.322, de 5 de dezembro de 1996; e Legislação específica para cada caso.
1321.01.0.1.04	REMUNERAÇÃO DE DEPÓSITOS BANCÁRIOS - TRAN	Art. 164, § 3º da Constituição Federal; Lei nº 9.322, de 5 de dezembro de 1996; e Legislação específica para cada caso.
1321.01.0.1.05	REMUNERAÇÃO DE DEPÓSITOS BANCÁRIOS - MERENDA	Art. 164, § 3º da Constituição Federal; Lei nº 9.322, de 5 de dezembro de 1996; e Legislação específica para cada caso.
1321.01.0.1.06	REMUNERAÇÃO DE DEPÓSITOS BANCÁRIOS - CIDE	Art. 164, § 3º da Constituição Federal; Lei nº 9.322, de 5 de dezembro de 1996; e Legislação específica para cada caso.
1321.01.0.1.07	REMUNERAÇÃO DE DEPÓSITOS BANCÁRIOS - OUTROS PROGRAMAS FNDE	Art. 164, § 3º da Constituição Federal; Lei nº 9.322, de 5 de dezembro de 1996; e Legislação específica para cada caso.
1321.01.0.1.08	REMUNERAÇÃO DE DEPÓSITOS BANCÁRIOS - PDDE	Art. 164, § 3º da Constituição Federal; Lei nº 9.322, de 5 de dezembro de 1996; e Legislação específica para cada caso.



PREFEITURA MUNICIPAL DE GAMELEIRA

Rua José Barrada, Centro - CNPJ:11343902/0001-47

Orçamento Programa - Exercício de 2025

TABELA EXPLICATIVA - LEGISLAÇÃO DA RECEITA

(Inc. III, § 1º, Art.2º)

Página 7

Codigo	Discriminação	Legislacao
		caso.
1321.01.0.1.09	REMUNERAÇÃO DE DEPÓSITOS BANCÁRIOS - FEM	Art. 164, § 3º da Constituição Federal; Lei nº 9.322, de 5 de dezembro de 1996; e Legislação específica para cada caso.
1321.01.0.1.10	REMUNERAÇÃO DE DEPÓSITOS BANCÁRIOS - FMAS RECURSO PRÓPRIO	Art. 164, § 3º da Constituição Federal; Lei nº 9.322, de 5 de dezembro de 1996; e Legislação específica para cada caso.
1321.01.0.1.11	REMUNERAÇÃO DE DEPÓSITOS BANCÁRIOS - PAIF CRAS	
1321.01.0.1.12	REMUNERAÇÃO DE DEPÓSITOS BANCÁRIOS - BOLSA FAMÍLIA	Art. 164, § 3º da Constituição Federal; Lei nº 9.322, de 5 de dezembro de 1996; e Legislação específica para cada caso.
1321.01.0.1.13	REMUNERAÇÃO DE DEPÓSITOS BANCÁRIOS - IGD SUAS	Art. 164, § 3º da Constituição Federal; Lei nº 9.322, de 5 de dezembro de 1996; e Legislação específica para cada caso.
1321.01.0.1.14	REMUNERAÇÃO DE DEPÓSITOS BANCÁRIOS - BENEFICIO EVENTUAL	
1321.01.0.1.17	REMUNERAÇÃO DE DEPÓSITOS BANCÁRIOS - BPC NA ESCOLA	Art. 164, § 3º da Constituição Federal; Lei nº 9.322, de 5 de dezembro de 1996; e Legislação específica para cada caso.
1321.01.0.1.18	REMUNERAÇÃO DE DEPÓSITOS BANCÁRIOS - RECURSO PRÓPRIO FMS	Art. 164, § 3º da Constituição Federal; Lei nº 9.322, de 5 de dezembro de 1996; e Legislação específica para cada caso.
1321.01.0.1.19	REMUNERAÇÃO DE DEPÓSITOS BANCÁRIOS - CRIANÇA FELIZ	Art. 164, § 3º da Constituição Federal; Lei nº 9.322, de 5 de dezembro de 1996; e Legislação específica para cada caso.
1321.01.0.1.20	REMUNERAÇÃO DE DEPÓSITOS BANCÁRIOS - FARMÁCIA ESTADO	Art. 164, § 3º da Constituição Federal; Lei nº 9.322, de 5 de dezembro de 1996; e Legislação específica para cada caso.
1321.01.0.1.20	REMUNERAÇÃO DE DEPÓSITOS BANCÁRIOS - FARMÁCIA ESTADO	
1321.01.0.1.21	REMUNERAÇÃO DE DEPÓSITOS BANCÁRIOS - ATENÇÃO BÁSICA	Art. 164, § 3º da Constituição Federal; Lei nº 9.322, de 5 de dezembro de 1996; e Legislação específica para cada caso.
1321.01.0.1.22	REMUNERAÇÃO DE DEPÓSITOS BANCÁRIOS - MAC	Art. 164, § 3º da Constituição Federal; Lei nº 9.322, de 5 de dezembro de 1996; e Legislação específica para cada caso.



PREFEITURA MUNICIPAL DE GAMELEIRA

Rua José Barrada, Centro - CNPJ:11343902/0001-47

Orçamento Programa - Exercício de 2025

TABELA EXPLICATIVA - LEGISLAÇÃO DA RECEITA

(Inc. III, § 1º, Art.2º)

Página 8

Codigo	Discriminação	Legislacao
1321.01.0.1.23	REMUNERAÇÃO DE DEPÓSITOS BANCÁRIOS - VIGILÂNCIA EM SAÚDE	Art. 164, § 3º da Constituição Federal; Lei nº 9.322, de 5 de dezembro de 1996; e Legislação específica para cada caso.
1321.01.0.1.27	REMUNERAÇÃO DE DEPÓSITOS BANCÁRIOS - INVESTIMENTO FMS	Art. 164, § 3º da Constituição Federal; Lei nº 9.322, de 5 de dezembro de 1996; e Legislação específica para cada caso.
1321.01.0.1.28	REMUNERAÇÃO DE DEPÓSITOS BANCÁRIOS - SCFV	Art. 164, § 3º da Constituição Federal; Lei nº 9.322, de 5 de dezembro de 1996; e Legislação específica para cada caso.
1321.01.0.1.29	REMUNERAÇÃO DE DEPÓSITOS BANCÁRIOS - CREAS	Art. 164, § 3º da Constituição Federal; Lei nº 9.322, de 5 de dezembro de 1996; e Legislação específica para cada caso.
1321.01.0.1.30	REMUNERAÇÃO DE DEPÓSITOS BANCÁRIOS - Custeio Cozinha	Art. 164, § 3º da Constituição Federal; Lei nº 9.322, de 5 de dezembro de 1996; e Legislação específica para cada caso.
1321.01.0.1.31	REMUNERAÇÃO DE DEPÓSITOS BANCÁRIOS - PNATE	Art. 164, § 3º da Constituição Federal; Lei nº 9.322, de 5 de dezembro de 1996; e Legislação específica para cada caso.
1321.01.0.1.32	REMUNERAÇÃO DE DEPÓSITOS BANCÁRIOS - PROCAD	Art. 164, § 3º da Constituição Federal; Lei nº 9.322, de 5 de dezembro de 1996; e Legislação específica para cada caso.
1321.01.0.1.33	REMUNERAÇÃO DE DEPÓSITOS BANCÁRIOS - PISO DE ENFERMAGEM	
1321.01.0.1.34	REMUNERAÇÃO DE DEPÓSITOS BANCÁRIOS - ESCOLA INTEGRAL	
1321.01.0.1.36	REMUNERAÇÃO DE DEPÓSITOS BANCÁRIOS - CREAS ESTADO	
1321.01.0.1.37	REMUNERAÇÃO - ALDIR BLANC	
1321.01.0.1.38	REMUNERAÇÃO - EMENDA ESPECIAL UNIÃO	
1321.01.0.1.39	REMUNERAÇÃO - EMENDA ESPECIAL ESTADO	
1600.00.0.0.00	RECEITA DE SERVIÇOS	
1690.00.0.0.00	OUTROS SERVIÇOS	
1699.00.0.0.00	OUTROS SERVIÇOS	
1699.99.0.0.00	OUTROS SERVIÇOS	
1699.99.0.1.00	OUTROS SERVIÇOS – PRINCIPAL	
1699.99.0.1.01	TARIFA DE ÁGUA	Legislação Especifica Municipal
1699.99.0.1.02	NEGOCIAÇÕES	Legislação Especifica Municipal



PREFEITURA MUNICIPAL DE GAMELEIRA

Rua José Barrada, Centro - CNPJ:11343902/0001-47

Orçamento Programa - Exercício de 2025

TABELA EXPLICATIVA - LEGISLAÇÃO DA RECEITA

(Inc. III, § 1º, Art.2º)

Página 9

Codigo	Discriminação	Legislacao
1699.99.0.1.03	MULTA P/ ATRASO PAGTO	Legislação Especifica Municipal
1699.99.0.1.04	JUROS - ENCARGOS DIÁRIOS	Legislação Especifica Municipal
1699.99.0.1.05	2 VIA CONTA DE ÁGUA	Legislação Especifica Municipal
1699.99.0.1.06	LIGAÇÃO DE ÁGUA	Legislação Especifica Municipal
1699.99.0.1.07	RELIGAÇÃO	Legislação Especifica Municipal
1700.00.0.0.00	TRANSFERÊNCIAS CORRENTES	
1710.00.0.0.00	TRANSFERÊNCIAS DA UNIÃO E DE SUAS ENTIDADES	
1711.00.0.0.00	TRANSFERÊNCIAS DECORRENTES DE PARTICIPAÇÃO NA RECEITA DA UNIÃO	
1711.51.0.0.00	COTA-PARTE DO FUNDO DE PARTICIPAÇÃO DOS MUNICÍPIOS - FPM	
1711.51.1.0.00	COTA-PARTE DO FUNDO DE PARTICIPAÇÃO DOS MUNICÍPIOS - COTA ME	
1711.51.1.1.00	COTA-PARTE DO FPM- COTA MENSAL - PRINCIPAL	
1711.51.1.1.01	COTA-PARTE DO FPM - PRINCIPAL	Art. 159 da CF
1711.51.1.1.02	COTA-PARTE DO FPM - EDUCAÇÃO	Art. 159 da CF
1711.51.1.1.03	COTA-PARTE DO FPM - SAÚDE	Art. 159 da CF
1711.51.2.0.00	COTA-PARTE DO FUNDO DE PARTICIPAÇÃO DOS MUNICÍPIOS - COTAS E	
1711.51.2.1.00	COTA-PARTE DO FPM- COTAS EXTRAORDINARIAS - PRINCIPAL	
1711.51.2.1.01	COTA-PARTE DO FPM-1% DEZEMBRO - PRINCIPAL	Art. 159 da CF, alínea "d".
1711.51.2.1.02	COTA-PARTE DO FPM-1% DEZEMBRO - EDUCAÇÃO	Art. 159 da CF, alínea "d".
1711.51.2.1.03	COTA-PARTE DO FPM- 1% JULHO - PRINCIPAL	Art. 159 da CF, alínea "e".
1711.51.2.1.04	COTA-PARTE DO FPM- 1% JULHO - EDUCAÇÃO	Art. 159 da CF, alínea "e".
1711.51.2.1.05	COTA-PARTE DO FPM-0,5% SETEMBRO - PRINCIPAL	Art. 159 da CF
1711.51.2.1.06	COTA-PARTE DO FPM-0,5% SETEMBRO - EDUCAÇÃO	Art. 159 da CF
1711.52.0.0.00	COTA-PARTE DO IMPOSTO SOBRE A PROPRIEDADE TERRITORIAL RURAL	
1711.52.0.1.00	COTA-PARTE DO IMP. PROPRIED.TERRIT.RURAL - PRINCIPAL	
1711.52.0.1.01	COTA-PARTE DO IMPOSTO ITR - PRINCIPAL	Art. 159 da CF / Lei nº 11.494/07



PREFEITURA MUNICIPAL DE GAMELEIRA

Rua José Barrada, Centro - CNPJ:11343902/0001-47

Orçamento Programa - Exercício de 2025

TABELA EXPLICATIVA - LEGISLAÇÃO DA RECEITA

(Inc. III, § 1º, Art.2º)

Página 10

Codigo	Discriminação	Legislacao
1711.52.0.1.02	COTA-PARTE DO IMPOSTO ITR - EDUCAÇÃO	Art. 159 da CF / Lei nº 11.494/07
1711.52.0.1.03	COTA-PARTE DO IMPOSTO ITR - SAÚDE	Art. 159 da CF / Lei nº 11.494/07
1712.00.0.0.00	TRANSF.COMPENS.FINANC.EXPL.RECURSOS NATURAIS	
1712.52.0.0.00	COTA-PARTE COMPENSAÇÃO FINANCEIRA PRODUÇÃO PETRÓLEO	
1712.52.4.0.00	COTA-PARTE DO FUNDO ESPECIAL DO PETRÓLEO – FEP	
1712.52.4.1.00	COTA - PARTE FEP– PRINCIPAL	
1712.52.4.1.01	COTA-PARTE DO FUNDO ESPECIAL DO PETRÓLEO – FEP - PRINCIPAL	Lei nº 9.478/97
1713.00.0.0.00	TRANSFERÊNCIAS RECURSOS SISTEMA ÚNICO SAÚDE – SUS	
1713.50.0.0.00	TRANSF.SUS-FUNDO A FUNDO - BLOCO DE MANUTENÇÃO	
1713.50.1.0.00	TRANSF.SUS-FUNDO A FUNDO - BLOCO DE MANUTENÇÃO	
1713.50.1.1.00	TRANS.SUS-BLOCO MANUT.ATEN.PRIMÁRIA-PRINCIPAL	
1713.50.1.1.01	INCENTIVO FINANCEIRO DA APS - CAPITAÇÃO PONDERADA	Art. 198 da CF, Art. 77 do ADCT; Lei Complementar nº 141, de 2012; e Nt Conjunta nº 11, de 2018 / CCONF-SUCON/FNS-MS; art 3º da Portaria MS nº 828/2020.
1713.50.1.1.04	PROGRAMA DE INFORMATIZAÇÃO DAS UNIDADES BÁSICA DE SAÚDE	Art. 198 da CF, Art. 77 do ADCT; Lei Complementar nº 141, de 2012; e Nt Conjunta nº 11, de 2018 / CCONF-SUCON/FNS-MS; art 3º da Portaria MS nº 828/2020.
1713.50.1.1.05	INCENTIVO FINANCEIRO DA APS - DESEMPENHO	Art. 198 da CF, Art. 77 do ADCT; Lei Complementar nº 141, de 2012; e Nt Conjunta nº 11, de 2018 / CCONF-SUCON/FNS-MS; art 3º da Portaria MS nº 828/2020.
1713.50.1.1.07	PROGRAMA AGENTES COMUNITÁRIOS DE SAÚDE - PACS	Art. 198 da CF, Art. 77 do ADCT; Lei Complementar nº 141, de 2012; e Nt Conjunta nº 11, de 2018 / CCONF-SUCON/FNS-MS; art 3º da Portaria MS nº 828/2020.
1713.50.1.1.08	INCENTIVO PARA AÇÕES ESTRATÉGICAS	Art. 198 da CF, Art. 77 do ADCT; Lei Complementar nº 141, de 2012; e Nt Conjunta nº 11, de 2018 / CCONF-SUCON/FNS-MS; art 3º da Portaria MS nº 828/2020.
1713.50.1.1.10	INCREMENTO AO CUSTEIO DOS SER. DE ATENÇÃO BÁSICA - BANCADA	Art. 198 da CF, Art. 77 do ADCT; Lei Complementar nº 141, de 2012; e Nt Conjunta nº 11, de 2018 / CCONF-SUCON/FNS-MS; art 3º da Portaria MS nº



PREFEITURA MUNICIPAL DE GAMELEIRA

Rua José Barrada, Centro - CNPJ:11343902/0001-47

Orçamento Programa - Exercício de 2025

TABELA EXPLICATIVA - LEGISLAÇÃO DA RECEITA

(Inc. III, § 1º, Art.2º)

Página 11

Codigo	Discriminação	Legislacao
		828/2020.
1713.50.1.1.11	INCREMENTO AO CUSTEIO DOS SER. DE ATENÇÃO BÁSICA -INDIVIDUAL	Art. 198 da CF, Art. 77 do ADCT; Lei Complementar nº 141, de 2012; e Nt Conjunta nº 11, de 2018 / CCONF-SUCON/FNS-MS; art 3º da Portaria MS nº 828/2020.
1713.50.1.1.12	INCREMENTO AO CUSTEIO DOS SER. DE ATENÇÃO BÁSICA - RELATORIA	Art. 198 da CF, Art. 77 do ADCT; Lei Complementar nº 141, de 2012; e Nt Conjunta nº 11, de 2018 / CCONF-SUCON/FNS-MS; art 3º da Portaria MS nº 828/2020.
1713.50.1.1.15	INCENTIVO FINANCEIRO PARA ATENÇÃO À SAÚDE BUCAL	
1713.50.1.1.16	EQUIPES DE SAÚDE DA FAMÍLIA/ESF E EQ.DE ATENÇÃO PRIMÁRIA/EAP	
1713.50.1.1.17	DEMAIS PROG., SERVIÇOS E EQUIPES DA ATENÇÃO PRIMÁRIA À SAÚDE	
1713.50.1.1.18	MANUT. PAGTO DE VALOR NOMINAL COM BASE EM EXERCÍCIO ANTERIOR	
1713.50.1.1.19	INCREMENTO DE EMENDA COMISSAO - ATENÇÃO PRIMÁRIA	
1713.50.2.0.00	TRANSF.SUS- BLOCO MANUTENÇÃO-ATENÇÃO ESPECIALIZADA	
1713.50.2.1.00	TRANS.SUS-BLOCO MANUT.ATEN.ESPEC.-PRINCIPAL	
1713.50.2.1.01	TETO MUNICIPAL DA MÉDIA E ALTA COMPLEXIDADE - MAC	Art. 198 da CF, Art. 77 do ADCT; Lei Complementar nº 141, de 2012; e Nt Conjunta nº 11, de 2018 / CCONF-SUCON/FNS-MS; art 3º da Portaria MS nº 828/2020.
1713.50.2.1.02	SERVIÇO DE ATENDIMENTO MÓVEL DE URGÊNCIA - SAMU	Art. 198 da CF, Art. 77 do ADCT; Lei Complementar nº 141, de 2012; e Nt Conjunta nº 11, de 2018 / CCONF-SUCON/FNS-MS; art 3º da Portaria MS nº 828/2020.
1713.50.2.1.03	INCREMENTO TEMPORÁRIO DO LIMITE FINANCEIRO DO MAC - BANCADA	Art. 198 da CF, Art. 77 do ADCT; Lei Complementar nº 141, de 2012; e Nt Conjunta nº 11, de 2018 / CCONF-SUCON/FNS-MS; art 3º da Portaria MS nº 828/2020.
1713.50.2.1.05	INCREMENTO TEMPORÁRIO DO LIMITE FINANCEIRO DO MAC-INDIVIDUAL	Art. 198 da CF, Art. 77 do ADCT; Lei Complementar nº 141, de 2012; e Nt Conjunta nº 11, de 2018 / CCONF-SUCON/FNS-MS; art 3º da Portaria MS nº 828/2020.
1713.50.2.1.06	INCREMENTO TEMPORÁRIO DO LIMITE FINANCEIRO DO MAC- RELATORIA	Art. 198 da CF, Art. 77 do ADCT; Lei Complementar nº 141, de 2012; e Nt Conjunta nº 11, de 2018 / CCONF-SUCON/FNS-MS; art 3º da Portaria MS nº 828/2020.



PREFEITURA MUNICIPAL DE GAMELEIRA

Rua José Barrada, Centro - CNPJ:11343902/0001-47

Orçamento Programa - Exercício de 2025

TABELA EXPLICATIVA - LEGISLAÇÃO DA RECEITA

(Inc. III, § 1º, Art.2º)

Página 12

Codigo	Discriminação	Legislacao
1713.50.2.1.08	INCREMENTO SERVIÇOS DE ASSISTÊNCIA HOSPITALAR E AMBULATORIAL	
1713.50.2.1.10	INCREMENTO MAC - COMISSÃO	
1713.50.3.0.00	TRANSF.SUS- BLOCO MANUTENÇÃO-VIGILÂNCIA EM SAÚDE	
1713.50.3.1.00	TRANS.SUS-BLOCO MANUT-VIGILÂNCIA SAÚDE-PRINCIPAL	
1713.50.3.1.01	VIGILÂNCIA EM SAÚDE - EPIDEMIOLOGIA	Art. 198 da CF, Art. 77 do ADCT; Lei Complementar nº 141, de 2012; e Nt Conjunta nº 11, de 2018 / CCONF-SUCON/FNS-MS; art 3º da Portaria MS nº 828/2020.
1713.50.3.1.02	VIGILÂNCIA SANITÁRIA	Art. 198 da CF, Art. 77 do ADCT; Lei Complementar nº 141, de 2012; e Nt Conjunta nº 11, de 2018 / CCONF-SUCON/FNS-MS; art 3º da Portaria MS nº 828/2020.
1713.50.3.1.03	AGENTES DE COMBATES DE ENDEMIAS	Art. 198 da CF, Art. 77 do ADCT; Lei Complementar nº 141, de 2012; e Nt Conjunta nº 11, de 2018 / CCONF-SUCON/FNS-MS; art 3º da Portaria MS nº 828/2020.
1713.50.4.0.00	TRANSF.SUS- BLOCO MANUTENÇÃO-ASSISTÊNCIA FARMACÊUTICA	
1713.50.4.1.00	TRANS.SUS- BLOCO MANUT.-ASSIST.FARMAC.-PRINCIPAL	
1713.50.4.1.01	FARMÁCIA BÁSICA	Art. 198 da CF, Art. 77 do ADCT; Lei Complementar nº 141, de 2012; e Nt Conjunta nº 11, de 2018 / CCONF-SUCON/FNS-MS; art 3º da Portaria MS nº 828/2020.
1713.50.5.0.00	TRANSF.SUS- BLOCO MANUTENÇÃO- GESTÃO DO SUS	
1713.50.5.1.00	TRANS.SUS- BLOCO MANUT.-GESTÃO SUS-PRINCIPAL	
1713.50.5.1.03	PISO SALARIAL DOS ENFERMEIROS	Art. 198 da CF, Art. 77 do ADCT; Lei Complementar nº 141, de 2012; e Nt Conjunta nº 11, de 2018 / CCONF-SUCON/FNS-MS; art 3º da Portaria MS nº 828/2020.
1713.50.5.1.04	TRANSFORMAÇÃO DIGITAL NO SUS	
1714.00.0.0.00	TRANSF.RECURSOS FUNDO NAC.DESENVOLVIMENTO EDUCAÇÃO-FNDE	
1714.50.0.0.00	TRANSFERÊNCIAS DO SALÁRIO-EDUCAÇÃO	
1714.50.0.1.00	TRANSF.SALÁRIO-EDUCAÇÃO- PRINCIPAL	
1714.50.0.1.01	TRANSFERÊNCIAS DO SALÁRIO-EDUCAÇÃO - PRINCIPAL	Legislação Especifica Federal
1714.51.0.0.00	TRANSFERÊNCIAS FNDE- PROGR.DINH.DIRETO NA ESCOLA - PDDE	
1714.51.0.1.00	TRANSF.FNDE-PROGR.DINH.DIRETO ESCOLA-PDDE-PRINCIPAL	

**PREFEITURA MUNICIPAL DE GAMELEIRA**

Rua José Barrada, Centro - CNPJ:11343902/0001-47

Orçamento Programa - Exercício de 2025

TABELA EXPLICATIVA - LEGISLAÇÃO DA RECEITA

(Inc. III, § 1º, Art.2º)

Página 13

Codigo	Discriminação	Legislacao
1714.51.0.1.01	PROGRAMA PDDE	Legislação Especifica Federal
1714.52.0.0.00	TRANSF.PROGRAMA NACIONAL ALIMENTAÇÃO ESCOLA- PNAE	
1714.52.0.1.00	TRANSF.PROGR.NAC. ALIMEN.ESCOLA-PNAE-PRINCIPAL	
1714.52.0.1.01	PNAE - CRECHE	Legislação Especifica Federal
1714.52.0.1.02	PNAE - EJA	Legislação Especifica Federal
1714.52.0.1.03	PNAE - PRÉ ESCOLA	Legislação Especifica Federal
1714.52.0.1.04	PNAE - INFANTIL	Legislação Especifica Federal
1714.52.0.1.05	PNAE - ENSINO FUNDAMENTAL	Legislação Especifica Federal
1714.53.0.0.00	TRANSF.PROG.NACIONAL APOIOTRANSPORTE DO ESCOLAR – PNATE	
1714.53.0.1.00	TRANSF.PROG.NAC.TRANSF.ESCOLAR-PNATE-PRINCIPAL	
1714.53.0.1.01	PROGRAMA PNATE	Legislação Especifica Federal
1714.99.0.0.00	OUTRAS TRANSF.DIRETAS FUNDO NACIONAL DESENV.EDUCAÇÃO-FNDE	
1714.99.0.1.00	OUTRAS TRANSF. FNDE- PRINCIPAL	
1714.99.0.1.03	ETI - ESCOLA EM TEMPO INTEGRAL	
1715.00.0.0.00	TRANSFERÊNCIAS COMPLEMENTAÇÃO DA UNIÃO -FUNDEB	
1715.50.0.0.00	TRANSFERÊNCIAS COMPLEMENTAÇÃO UNIÃO FUNDEB-VAAT	
1715.50.0.1.00	TRANSF.COMP.UNIÃO FUNDEB-VAAT-PRINCIPAL	
1715.50.0.1.01	TRANS. DE REC. DE COMP. DA UNIÃO AO FUNDEB - VAAT INFANTIL	Lei nº 11.494/2007, alterada pela Lei nº 14.113/2020. EC nº 108/2020.
1715.50.0.1.02	TRANS. DE REC. DE COMP. DA UNIÃO AO FUNDEB - VAAT CAPITAL	Lei nº 11.494/2007, alterada pela Lei nº 14.113/2020. EC nº 108/2020.
1715.50.0.1.03	TRANS. DE REC. DE COMP. DA UNIÃO AO FUNDEB - VAAT FOLHA	Lei nº 11.494/2007, alterada pela Lei nº 14.113/2020. EC nº 108/2020.
1715.51.0.0.00	TRANSFERÊNCIAS COMPLEMENTAÇÃO UNIÃO FUNDEB-VAAF	
1715.51.0.1.00	TRANSF.COMP.UNIÃO FUNDEB-VAAF-PRINCIPAL	
1715.51.0.1.01	TRANSF. DE REC. DE COMPLEMENTAÇÃO DA UNIÃO AO FUNDEB-VAAF70%	Lei nº 11.494/2007, alterada pela Lei nº 14.113/2020. EC nº 108/2020.
1715.51.0.1.02	TRANSF. DE REC. DE COMPLEMENTAÇÃO DA UNIÃO AO FUNDEB-VAAF30%	Lei nº 11.494/2007, alterada pela Lei nº 14.113/2020. EC

**PREFEITURA MUNICIPAL DE GAMELEIRA**

Rua José Barrada, Centro - CNPJ:11343902/0001-47

Orçamento Programa - Exercício de 2025

TABELA EXPLICATIVA - LEGISLAÇÃO DA RECEITA

(Inc. III, § 1º, Art.2º)

Página 14

Codigo	Discriminação	Legislacao
		nº 108/2020.
1715.52.0.0.00	TRANSFERÊNCIAS COMPLEMENTAÇÃO UNIÃO FUNDEB-VAAR	
1715.52.0.1.00	TRANSF.COMP.UNIÃO FUNDEB-VAAR-PRINCIPAL	
1715.52.0.1.01	TRANSFERÊNCIAS DE RECURSOS DE COMPLEMENTAÇÃO DO FUNDEB -VAAR	
1716.00.0.0.00	TRANSF.RECURSOS FUNDO NACIONAL ASSISTÊNCIA SOCIAL-FNAS	
1716.50.0.0.00	TRANSF.RECURSOS FUNDO NACIONAL ASSISTÊNCIA SOCIAL-FNAS	
1716.50.0.1.00	TRANSF.RECUR.-FNAS-PRINCIPAL	
1716.50.0.1.01	SERVIÇO DE CONVIVÊNCIA E FORTALECIMENTO DE VÍNCULOS - SCFV	Art. 195 da CF
1716.50.0.1.02	CRAS - CENTRO DE REFERÊNCIA DE ASSISTÊNCIA SOCIAL	Art. 195 da CF
1716.50.0.1.03	IGD-SUAS	Art. 195 da CF
1716.50.0.1.05	PRIMEIRA INFÂNCIA NO SUAS - CRIANÇA FELIZ	Art. 195 da CF
1716.50.0.1.06	PROGRAMA CREAS	Art. 195 da CF
1716.50.0.1.07	PROGRAMA BOLSA FAMÍLILA	Art. 195 da CF
1716.50.0.1.08	BPC NA ECOLA	Art. 195 da CF
1716.50.0.1.09	PROGRAMA PROCAD-SUAS	
1717.00.0.0.00	TRANSFERÊNCIAS DE CONVÊNIOS DA UNIÃO E DE SUAS ENTIDADES	
1717.51.0.0.00	TRANSF.CONVÊNIOS UNIÃO PROGRAMAS DE EDUCAÇÃO	
1717.51.0.1.00	TRANSF.CONV.UNIÃO- PROGR.EDUC.-PRINCIPAL	
1717.51.0.1.01	TRANSFERÊNCIA DE CONVÊNIOS DA UNIÃO DESTINADAS - EDUCAÇÃO	Art. 195 da CF
1717.52.0.0.00	TRANSF.CONVÊNIOS UNIÃO PROGRAMAS ASSISTENCIA SOCIAL	
1717.52.0.1.00	TRANSF.CONV.UNIÃO PROGR.ASSIST.SOCIAL-PRINCIPAL	
1717.52.0.1.01	TRANSF. DE CONVÊNIOS DA UNIÃO DESTINADAS A ASSISTÊNCIA	Art. 195 da CF
1717.99.0.0.00	OUTRAS TRANSF.CONVÊNIOS UNIÃO ENTIDADES	
1717.99.0.1.00	OUTRAS TRANSF.CONV.UNIÃO ENTIDADES-PRINCIPAL	
1717.99.0.1.01	OUTRAS TRANSFERÊNCIAS DE CONVÊNIOS DA UNIÃO E DE SUAS ENTIDA	Art. 195 da CF
1719.00.0.0.00	OUTRAS TRANSFERÊNCIAS RECURSOS UNIÃO E DE SUAS ENTIDADES	
1719.60.0.0.00	TRANSFERÊNCIAS ALDIR BLANC LEI Nº 14.399/2022	
1719.60.0.1.01	TRANSF.ALDIR BLANC LEI Nº 14.399/2022-PRINCIPAL	



PREFEITURA MUNICIPAL DE GAMELEIRA

Rua José Barrada, Centro - CNPJ:11343902/0001-47

Orçamento Programa - Exercício de 2025

TABELA EXPLICATIVA - LEGISLAÇÃO DA RECEITA

(Inc. III, § 1º, Art.2º)

Página 15

Codigo	Discriminação	Legislacao
1719.99.0.0.00	OUTRAS TRANSF.RECURSOS UNIÃO ENTIDADES	
1719.99.0.1.00	OUTRAS TRANSF.RECUR.UNIÃO ENTID.-PRINCIPAL	
1719.99.0.1.01	SNA - SIMPLES NACIONAL	Legislação Específica
1719.99.0.1.02	LEI KANDIR	Legislação Específica
1719.99.0.1.03	OUTRAS TRANSFERÊNCIAS DE RECURSOS DA UNIÃO - PREFEITURA	Legislação Específica
1719.99.0.1.05	TRANSF. FINANCEIRAS DO ICMS DESON. L.C. Nº87/96 - PRINCIPAL	Art. 158, IV da CF. Lei Complementar nº 87, de 13 de setembro de 1996. Lei nº 11.494/07
1719.99.0.1.06	TRANSF. FINANCEIRAS DO ICMS DESON. L.C. Nº87/96 - EDUCAÇÃO	Art. 158, IV da CF. Lei Complementar nº 87, de 13 de setembro de 1996. Lei nº 11.494/07
1719.99.0.1.07	TRANSF. FINANCEIRAS DO ICMS DESON. L.C. Nº87/96 - SAÚDE	Art. 158, IV da CF. Lei Complementar nº 87, de 13 de setembro de 1996. Lei nº 11.494/07
1719.99.0.1.08	CFM - COMPENSAÇÃO FINANC. MINERAL	
1720.00.0.0.00	TRANSFERÊNCIAS ESTADOS DISTRITO FEDERAL E DE SUAS ENTIDADES	
1721.00.0.0.00	PARTICIPAÇÃO NA RECEITA DOS ESTADOS E DISTRITO FEDERAL	
1721.50.0.0.00	COTA-PARTE DO ICMS	
1721.50.0.1.00	COTA-PARTE DO ICMS – PRINCIPAL	
1721.50.0.1.01	COTA-PARTE DO ICMS - PRINCIPAL	Art. 158, inciso IV da CF
1721.50.0.1.02	COTA-PARTE DO ICMS - EDUCAÇÃO	Art. 158, inciso IV da CF
1721.50.0.1.03	COTA-PARTE DO ICMS - SAÚDE	Art. 158, inciso IV da CF
1721.51.0.0.00	COTA-PARTE DO IPVA	
1721.51.0.1.00	COTA-PARTE DO IPVA – PRINCIPAL	
1721.51.0.1.01	COTA-PARTE DO IPVA - PRINCIPAL	Art. 158, inciso III da CF
1721.51.0.1.02	COTA-PARTE DO IPVA - EDUCAÇÃO	Art. 158, inciso III da CF
1721.51.0.1.03	COTA-PARTE DO IPVA - SAÚDE	Art. 158, inciso III da CF
1721.52.0.0.00	COTA-PARTE DO IPI – MUNICÍPIOS	
1721.52.0.1.00	COTA-PARTE DO IPI – MUNICÍPIOS – PRINCIPAL	
1721.52.0.1.01	COTA-PARTE DO IPI - MUNICÍPIOS - PRINCIPAL	Art. 159, II da CF
		Art. 159, II da CF

**PREFEITURA MUNICIPAL DE GAMELEIRA**

Rua José Barrada, Centro - CNPJ:11343902/0001-47

Orçamento Programa - Exercício de 2025

TABELA EXPLICATIVA - LEGISLAÇÃO DA RECEITA

(Inc. III, § 1º, Art.2º)

Página 16

Codigo	Discriminação	Legislacao
1721.52.0.1.02	COTA-PARTE DO IPI - MUNICIPIOS - EDUCAÇÃO	
1721.52.0.1.03	COTA-PARTE DO IPI - MUNICIPIOS - SAÚDE	Art. 159, II da CF
1721.53.0.0.00	COTA-PARTE CONTRIBUIÇÃO INTERVENÇÃO DOMÍNIO ECONÔMICO	
1721.53.0.1.00	COTA-PARTE-CIDE-PRINCIPAL	
1721.53.0.1.01	COTA-PARTE CIDE - PRINCIPAL	Art. 159, III da CF
1721.98.0.0.00	TRANSF.PARTIC.OUTRAS REC.IMPOSTOS ESTADOS DISTRITO FEDERAL	
1721.98.0.1.00	TRANSF.PARTIC.OUTRAS REC.IMP.EST.DFL-PRINCIPAL	
1721.98.0.1.01	OUTRAS PARTICIPAÇÕES NA RECEITA DOS ESTADOS	Legislação Específica
1723.00.0.0.00	TRANSFERÊNCIAS RECURSOS SISTEMA ÚNICO SAÚDE – SUS	
1723.50.0.0.00	TRANSFERÊNCIAS RECURSOS SISTEMA ÚNICO SAÚDE – SUS	
1723.50.0.1.00	TRANSF.RECURSOS-SUS-PRINCIPAL	
1723.50.0.1.01	TRANSFERÊNCIAS DE RECURSOS DO SISTEMA ÚNICO DE SAÚDE –ESTADO	Legislação Específica
1723.50.0.1.03	TRANSFERÊNCIAS DE RECURSOS DO SISTEMA ÚNICO DE SAÚDE – SUS -	Legislação Específica
1723.50.0.1.04	TRANSFERÊNCIAS DE REC. DO SIS. ÚNICO DE SAÚDE–SUS-FAR BASICA	Legislação Específica
1724.00.0.0.00	TRANSF.CONVÊNIOS ESTADOS E DF ENTIDADES	
1724.51.0.0.00	TRANSF. CONVÊNIOS ESTADOS PROGRAMA EDUCAÇÃO	
1724.51.0.1.00	TRANSF.CONV.ESTADOS PROGR.EDUCAÇÃO-PRINCIPAL	
1724.51.0.1.01	TRANSFERÊNCIA DE CONVÊNIOS DOS ESTADOS DESTINADAS A EDUCAÇÃO	Lei Federal n.º 8.666/93, art. 116
1724.99.0.0.00	OUTRAS TRANSF.CONV.ESTADOS E DF E ENTIDADES	
1724.99.0.1.00	OUTRAS TRANSF.CONV.EST.E DF E ENTID.-PRINCIPAL	
1724.99.0.1.01	OUTRAS TRANSFERÊNCIAS DE CONVÊNIOS DOS ESTADOS - PM	Lei Federal n.º 8.666/93, art. 116
1724.99.0.1.02	OUTRAS TRANSF. DE CONVÊNIOS DOS ESTADOS PARA ASSISTÊNCIA	Lei Federal n.º 8.666/93, art. 116
1729.00.0.0.00	OUTRAS TRANSFERÊNCIAS DOS ESTADOS E DISTRITO FEDERAL	
1729.51.0.0.00	TRANSFERÊNCIAS DE ESTADOS DESTINADAS À ASSISTÊNCIA SOCIAL	
1729.51.0.1.00	TRANSF.ESTADOS ASSIST.SOCIAL-PRINCIPAL	
1729.51.0.1.01	PROTEÇÃO E ATENDIMENTO INTEGRAL À FAMÍLIA-PAIF (CRAS ESTADO)	Legislação Específica
1729.51.0.1.02	BENEFÍCIOS EVENTUAIS	Legislação Específica



PREFEITURA MUNICIPAL DE GAMELEIRA

Rua José Barrada, Centro - CNPJ:11343902/0001-47

Orçamento Programa - Exercício de 2025

TABELA EXPLICATIVA - LEGISLAÇÃO DA RECEITA

(Inc. III, § 1º, Art.2º)

Página 17

Codigo	Discriminação	Legislacao
1729.51.0.1.04	COZINHA COMUNITÁRIA - MANUTENÇÃO	Legislação Específica
1729.51.0.1.05	TRANSF.ESTADOS ASSIST.SOCIAL- FUNDO DO IDOSO	
1729.51.0.1.06	CREAS ESTADO	
1729.52.0.0.00	TRANSF.RECURSOS PROGRAMAS DE EDUCAÇÃO	
1729.52.0.1.00	TRANSF.RECURSOS PROGR.EDUCAÇÃO-PRINCIPAL	
1729.52.0.1.01	TRANSFERÊNCIA DO ESTADO DESTINADOS AO PROGRAMA TRAN	Legislação Específica
1730.00.0.0.00	TRANSFERÊNCIAS DOS MUNICÍPIOS E DE SUAS ENTIDADES	
1739.00.0.0.00	OUTRAS TRANSFERÊNCIAS DOS MUNICÍPIOS	
1739.50.0.0.00	TRANSFERÊNCIAS DE MUNICÍPIOS A CONSÓRCIOS PÚBLICOS	
1739.50.0.1.00	TRANSF.MUNIC.CONSÓRCIOS PÚBLICOS-PRINCIPAL	Resolução TCE nº 034/2016, alterada pela Resolução TC nº 03/2017.
1750.00.0.0.00	TRANSFERÊNCIAS DE OUTRAS INSTITUIÇÕES PÚBLICAS	
1751.00.0.0.00	TRANSF.RECURSOS FUNDO MANUTENÇÃO DESENVOL.EDUCAÇÃO-FUNDEB	
1751.50.0.0.00	TRANSF.RECURSOS FUNDO MANUTENÇÃO DESENVOL.EDUCAÇÃO-FUNDEB	
1751.50.0.1.00	TRANSF.RECURSOS FUNDEB-PRINCIPAL	
1751.50.0.1.01	TRANSFERÊNCIAS FUNDEB 70%	Lei nº 11.494/2007, alterada pela Lei nº 14.113/2020. EC nº 108/2020.
1751.50.0.1.02	TRANSFERÊNCIAS FUNDEB 30%	Lei nº 11.494/2007, alterada pela Lei nº 14.113/2020. EC nº 108/2020.
1900.00.0.0.00	OUTRAS RECEITAS CORRENTES	
1920.00.0.0.00	INDENIZAÇÕES, RESTITUIÇÕES E RESSARCIMENTOS	
1921.00.0.0.00	INDENIZAÇÕES	
1921.99.0.0.00	OUTRAS INDENIZAÇÕES	
1921.99.0.1.00	OUTRAS INDENIZAÇÕES – PRINCIPAL	
1921.99.0.1.01	OUTRAS INDENIZAÇÕES - PRINCIPAL	Art. 11, §§ 1º e 4º, da Lei nº 4.320, de 17 de março de 1964.
1922.00.0.0.00	RESTITUIÇÕES	
1922.99.0.0.00	OUTRAS RESTITUIÇÕES	
1922.99.0.1.00	OUTRAS RESTITUIÇÕES – PRINCIPAL	
1922.99.0.1.01	OUTRAS RESTITUIÇÕES - PRINCIPAL	Art. 21, § 2º, da Lei nº 8472, de 7 de dezembro de 1993; Arts. 154, 195, 197, 244 e 365 do Decreto nº 3.048, de 6



PREFEITURA MUNICIPAL DE GAMELEIRA

Rua José Barrada, Centro - CNPJ:11343902/0001-47

Orçamento Programa - Exercício de 2025

TABELA EXPLICATIVA - LEGISLAÇÃO DA RECEITA

(Inc. III, § 1º, Art.2º)

Página 18

Codigo	Discriminação	Legislacao
1990.00.0.0.00	DEMAIS RECEITAS CORRENTES	de maio de 1999; e Arts. 48, 48-A e 49, do Decreto nº 6214, de 26 de setembro de 2007. Decreto nº 3.964, de 10 de outubro de 2001, art.
1999.00.0.0.00	OUTRAS RECEITAS CORRENTES	
1999.99.0.0.00	OUTRAS RECEITAS	
1999.99.2.0.00	OUTRAS REC.NÃO ARREC.NÃO PROJETADAS RFB-PRIMÁRIAS	
1999.99.2.1.00	OUTRAS REC.NÃO ARREC.NÃO PROJ.RFB-PRIMÁRIAS-PRINCIPAL	
1999.99.2.1.01	OUTRAS RECEITAS - SAAE	
1999.99.3.0.00	OUTRAS REC.NÃO ARREC.NÃO PROJETADAS PELA RFB-FINANCEIRAS	Art. 11, §§ 1º e 4º, da Lei nº 4.320, de 17 de março de 1964; Parágrafo único do art. 8º da Lei Complementar nº 101, de 4 de maio de 2000 - Lei de Responsabilidade Fiscal - LRF.
1999.99.3.1.00	OUTR.REC.NÃO ARREC.NÃO PROJ.RFB-FINAN.-PRINCIPAL	
1999.99.3.1.01	OUTRAS RECEITAS FINANCEIRAS - PRINCIPAL	
2000.00.0.0.00	RECEITAS DE CAPITAL	Transferência de Recursos do SUS – Atenção Primária
2400.00.0.0.00	TRANSFERÊNCIAS DE CAPITAL	
2410.00.0.0.00	TRANSFERÊNCIAS DA UNIÃO E DE SUAS ENTIDADES	
2411.00.0.0.00	TRANSFERÊNCIAS DE RECURSOS DO SISTEMA ÚNICO DE SAÚDE – SUS	
2411.50.0.0.00	TRANSF.RECURSOS-SUS-FUNDO A FUNDO – BLOCO DE MANUTENÇÃO	
2411.50.1.0.00	TRANSF.RECUR.-SUS-BLOCO MANUTENÇÃO-ATENÇÃO PRIMÁRIA	
2411.50.1.1.00	TRANSF.-SUS-BLOCO MANUT.ATEN.PRIMÁRIA-PRINCIPAL	
2411.50.1.1.01	TRANSFERÊNCIAS DE RECURSOS DO SUS - ATENÇÃO BÁSICA	
2411.50.2.0.00	TRANSF.-SUS-BLOCO MANUTENÇÃO-ATENÇÃO ESPECIALIZADA	
2411.50.2.1.00	TRANSF.-SUS-BLOCO MANUT.-ATENÇÃO ESP.-PRINCIPAL	
2411.50.2.1.01	TRANSF. REC. ATENÇÃO MÉDIA/ALTA COMP. E AMBULATORIAL HOSP.	
2411.50.3.0.00	TRANSF.-SUS-BLOCO MANUTENÇÃO-VIGILÂNCIA EM SAÚDE	Art. 198 da CF, Art. 77 do ADCT; Lei Complementar nº
2411.50.3.1.00	TRANSF.-SUS-BLOCO MANUT.-VIGILÂNCIA SAÚDE-PRINCIPAL	
2411.50.3.1.01	TRANSFERÊNCIA DE RECURSOS DO SUS - VIGILÂNCIA EM SAÚDE	

**PREFEITURA MUNICIPAL DE GAMELEIRA**

Rua José Barrada, Centro - CNPJ:11343902/0001-47

Orçamento Programa - Exercício de 2025

TABELA EXPLICATIVA - LEGISLAÇÃO DA RECEITA

(Inc. III, § 1º, Art.2º)

Página 19

Codigo	Discriminação	Legislacao
		141, de 2012; e Nt Conjunta nº 11, de 2018 / CCONF-SUCON/FNS-MS; art 3º da Portaria MS nº 828/2020.
2414.00.0.0.00	TRANSFERÊNCIAS DE CONVÊNIO DA UNIÃO E DE SUAS ENTIDADES	
2414.50.0.0.00	TRANSF. CONVÊNIO UNIÃO PARA O SUS	
2414.50.0.1.00	TRANSF. CONV. UNIÃO PARA O SUS-PRINCIPAL	
2414.50.0.1.01	TRANSF. DE CONVÊNIO DA UNIÃO PARA O SISTEMA ÚNICO DE SAÚDE	Lei nº 8.666/93
2414.51.0.0.00	TRANSF. CONVÊNIO UNIÃO PROGRAMAS EDUCAÇÃO	
2414.51.0.1.00	TRANSF. CONV. UNIÃO Progr. EDUCAÇÃO-PRINCIPAL	
2414.51.0.1.01	TRANSF. DE CONVÊNIO DA UNIÃO DESTINADAS A PROG. DA EDUCAÇÃO	Lei nº 8.666/93
2414.52.0.0.00	TRANSF. CONVÊNIO UNIÃO PROGRAMAS DE SANEAMENTO BÁSICO	
2414.52.0.1.00	TRANSF. CONV. UNIÃO Progr. SANEAM. BÁSICO-PRINCIPAL	
2414.52.0.1.01	TRANSF. DE CONVÊNIO DA UNIÃO DESTINADAS A PROG. SANEAMENTO	Lei nº 8.666/93
2414.99.0.0.00	OUTRAS TRANSFERÊNCIAS CONVÊNIO UNIÃO E DE SUAS ENTIDADES	
2414.99.0.1.00	OUTRAS TRANSF. CONV. UNIÃO SUAS ENTID.-PRINCIPAL	
2414.99.0.1.01	OUTRAS TRANSFERÊNCIAS DE CONVÊNIO DA UNIÃO	Lei nº 8.666/93
2414.99.0.1.02	OUTRAS TRANSFERÊNCIAS DE CONVÊNIO DA UNIÃO - FMAS	Lei nº 8.666/93
2419.00.0.0.00	OUTRAS TRANSF. RECURSOS UNIÃO E DE SUAS ENTIDADES	
2419.51.0.0.00	TRANSFERÊNCIA ESPECIAL DA UNIÃO	
2419.51.0.1.01	EMENDA ESPECIAL INDIVIDUAL DA UNIÃO	
2419.99.0.0.00	OUTRAS TRANSFERÊNCIAS RECURSOS UNIÃO E DE SUAS ENTIDADES	
2419.99.0.1.00	OUTRAS TRANSF. REC. UNIÃO SUAS ENTID.-PRINCIPAL	Lei nº 8.666/93
2420.00.0.0.00	TRANSF. ESTADOS E DO DISTRITO FEDERAL E DE SUAS ENTIDADES	
2422.00.0.0.00	TRANSF. CONVÊNIO ESTADOS E DF E DE SUAS ENTIDADES	
2422.99.0.0.00	OUTRAS TRANSF. CONV. ESTADOS E DF E DE SUA ENTIDADES	
2422.99.0.1.00	OUTRAS TRANSF. CONV. EST/DFSUA ENTID.-PRINCIPAL	
2422.99.0.1.02	OUTRAS TRANSFERÊNCIAS DE CONVÊNIO DOS ESTADOS - PM	Lei nº 8.666/93
2422.99.0.1.03	FUNDO ESTADUAL DE APOIO AO DESENVOLVIMENTO MUNICIPAL - FEM	Lei nº 8.666/93
2429.00.0.0.00	OUTRAS TRANSFERÊNCIAS DE RECURSOS DOS ESTADOS	



PREFEITURA MUNICIPAL DE GAMELEIRA

Rua José Barrada, Centro - CNPJ:11343902/0001-47

Orçamento Programa - Exercício de 2025

TABELA EXPLICATIVA - LEGISLAÇÃO DA RECEITA

(Inc. III, § 1º, Art.2º)

Página 20

Codigo	Discriminação	Legislacao
2429.99.0.0.00	OUTRAS TRANSFERÊNCIAS DE RECURSOS DOS ESTADOS	
2429.99.0.1.00	OUTRAS TRANSF.RECURSOS ESTADOS-PRINCIPAL	
2429.99.0.1.01	COZINHA COMUNITÁRIA - INVESTIMENTO	Lei nº 8.666/93
2429.99.0.1.02	OUTRAS TRANSF.RECURSOS ESTADOS-PRINCIPAL	
9000.00.0.0.00	(R) DEDUCOES DA RECEITA	
9500.00.0.0.00	(R) DEDUÇÕES DO FUNDEB	
9510.00.0.0.00	(R) DEDUÇÕES DO FUNDEB	
9510.00.0.0.01	(R) DEDUÇÕES DO FUNDEB - PRINCIPAL	
9510.00.0.0.02	(R) DEDUÇÕES DO FUNDEB - EDUCAÇÃO	
9510.00.0.0.03	(R) DEDUÇÕES DO FUNDEB - SAÚDE	

**PREFEITURA MUNICIPAL DE GAMELEIRA**

Rua José Barrada, Centro - CNPJ:11343902/0001-47

Orçamento Programa - Exercício de 2025

TABELA EXPLICATIVA - EVOLUÇÃO DA RECEITA

(Inc.III, Art.22º)

Página 1

Codigo	Discriminação	Receita Arrecadada			Receita Prevista	
		2021	2022	2023	2024	2025
1000.00.0.0	RECEITAS CORRENTES.					
1100.00.0.0	IMPOSTOS, TAXAS E CONTRIBUIÇÕES DE MI	3.420.652,70	1.818.628,25	1.654.000,00	1.947.000,00	
1200.00.0.0	CONTRIBUIÇÕES	59.681,16	105.786,21	100.000,00	130.000,00	
1300.00.0.0	RECEITA PATRIMONIAL	73.466,62	723.670,50	207.000,00	403.000,00	
1600.00.0.0	RECEITA DE SERVIÇOS		1.720.918,92	1.790.000,00	1.891.000,00	
1700.00.0.0	TRANSFERÊNCIAS CORRENTES	64.986.169,83	81.545.520,12	83.134.000,00	88.081.710,00	
1900.00.0.0	OUTRAS RECEITAS CORRENTES	66.702,02	197.630,94	17.000,00	17.000,00	
	Sub Total	68.606.672,33	86.112.154,94	86.902.000,00	92.469.710,00	0,00
2000.00.0.0	RECEITAS DE CAPITAL					
2100.00.0.0	OPERAÇÕES DE CRÉDITO					
2200.00.0.0	ALIENAÇÃO DE BENS					
2400.00.0.0	TRANSFERÊNCIAS DE CAPITAL	448.019,33	423.826,53	1.130.000,00	1.950.000,00	
	Sub Total	448.019,33	423.826,53	1.130.000,00	1.950.000,00	0,00
7000.00.0.0	RECEITAS CORRENTES. (INTRA)					
	Sub Total	0,00	0,00	0,00	0,00	0,00
8000.00.0.0	RECEITAS DE CAPITAL					
	Sub Total	0,00	0,00	0,00	0,00	0,00
9000.00.0.0	(R) DEDUCOES DA RECEITA					
9500.00.0.0	(R) DEDUÇÕES DO FUNDEB	-7.516.331,37	-9.080.586,26	-10.146.000,00	-9.701.710,00	
9900.00.0.0	(R) OUTRAS DEDUÇÕES		25.827.296,01			
	Sub Total	-7.516.331,37	16.746.709,75	-10.146.000,00	-9.701.710,00	0,00



PREFEITURA MUNICIPAL DE GAMELEIRA

Rua José Barrada, Centro - CNPJ:11343902/0001-47

Orçamento Programa - Exercício de 2025

TABELA EXPLICATIVA - EVOLUÇÃO DA RECEITA

(Inc.III, Art.22º)

Página 2

Codigo	Discriminação	Receita Arrecadada			Receita Prevista	
		2021	2022	2023	2024	2025
	TOTAL	61.538.360,29	103.282.691,22	77.886.000,00	84.718.000,00	0,00



PREFEITURA MUNICIPAL DE GAMELEIRA

Rua José Barrada, Centro - CNPJ:11343902/0001-47

Orçamento Programa - Exercício de 2025

TABELA EXPLICATIVA - EVOLUÇÃO DA DESPESA

(Inc. III, Art. 22)

Codigo	Discriminação	DESPESA		
		Realizada 2023	Fixada 2024	Prevista 2025
DESPESAS CORRENTES				
3 1	PESSOAL E ENCARGOS SOCIAIS	47.161.817,80	52.772.000,00	
3 2	JUROS E ENCARGOS DA DÍVIDA	5.000,00	3.000,00	
3 3	OUTRAS DESPESAS CORRENTES	25.068.182,20	25.111.775,00	
	Sub Total	72.235.000,00	77.886.775,00	0,00
DESPESAS DE CAPITAL				
4 4	INVESTIMENTOS	2.878.000,00	3.977.725,00	
4 6	AMORTIZAÇÃO DA DÍVIDA	2.005.000,00	2.025.500,00	
	Sub Total	4.883.000,00	6.003.225,00	0,00
RESERVA DE CONTINGÊNCIA				
9 9	RESERVA DE CONTINGÊNCIA	768.000,00	828.000,00	
	Sub Total	768.000,00	828.000,00	0,00
	TOTAL	77.886.000,00	84.718.000,00	0,00

**PREFEITURA MUNICIPAL DE GAMELEIRA**

Rua José Barrada, Centro - CNPJ:11343902/0001-47

Orçamento Programa - Exercício de 2025

Página 1

TABELA EXPLICATIVA - DEMONSTRAÇÃO DA DESPESA POR PROGRAMA

Código	Discriminação	Valor
0000	PROGRAMA NULO	5.458.000,00
0001	AÇÃO LEGISLATIVA	4.825.000,00
0401	GESTÃO ADMINISTRATIVA DO MUNICÍPIO	17.036.000,00
0402	REEQUIPAMENTO E APERFEIÇOAMENTO DO MUNICÍPIO	244.000,00
0403	APOIO À INSTITUIÇÕES SEM FINS LUCRATIVOS	52.000,00
0404	CONSÓRCIO COM MUNICÍPIOS E OUTROS ENTES FEDERADOS	440.000,00
0801	PROGRAMA DE PROTEÇÃO SOCIAL BÁSICA	1.282.000,00
0802	PROGRAMA DE PROTEÇÃO SOCIAL ESPECIAL	151.000,00
0804	CONSELHO MUNICIPAL DE ASSISTÊNCIA SOCIAL	241.000,00
0805	GESTÃO ADMINISTRATIVA DO FUNDO MUNICIPAL DE ASSISTÊNCIA SOCIAL	1.922.000,00
0806	SERVIÇOS DE CONVIVÊNCIA E FORTALECIMENTO DE VÍNCULOS	242.000,00
0807	GESTÃO DESCENTRALIZADA DO SISTEMA ÚNICO DE ASSISTÊNCIA SOCIAL	483.000,00
0808	PROGRAMA PRIMEIRA INFANCIA NO SUAS	283.000,00
0810	APOIO À INSTITUIÇÕES SEM FINS LUCRATIVOS	50.000,00
0811	BANEFÍCIOS EVENTUAIS	906.000,00
0901	BENEFÍCIOS, PROVENTOS E AUXÍLIOS	588.000,00
1001	ACADEMIA DA CIDADE	13.000,00
1002	GESTÃO ADMINISTRATIVA DO FUNDO MUNICIPAL DE SAÚDE	3.754.000,00
1003	REEQUIPAMENTO DO FUNDO MUNICIPAL DE SAÚDE	20.000,00
1005	PROGRAMA ATENÇÃO PRIMÁRIA À SAÚDE - APS	767.000,00
1006	PROGRAMA SAÚDE DA FAMÍLIA	5.109.000,00
1007	NÚCLEOS DE APOIO À SAÚDE DA FAMÍLIA - NASF	1.102.000,00
1008	PROGRAMA AGENTES COMUNITÁRIOS DE SAÚDE - PACS	3.316.000,00
1009	PROGRAMA SAÚDE BUCAL	824.000,00
1010	PROGRAMA SAÚDE NA ESCOLA - PSE	2.000,00
1011	FARMÁCIA BÁSICA E ASSISTÊNCIA FARMACÊUTICA	476.000,00
1012	ASSISTÊNCIA AMBULATORIAL E HOSPITALAR ESPECIALIZADA	8.833.000,00
1013	CENTRO DE ESPECIALIDADE ODONTOLÓGICAS - CEO	12.000,00
1014	SERVIÇO DE ATENDIMENTO MÓVEL DE URGÊNCIA - SAMU	407.000,00
1016	TRATAMENTO FORA DO DOMICÍLIO - TFD	230.000,00
1018	VIGILÂNCIA SANITÁRIA	262.000,00
1019	VIGILÂNCIA EPIDEMIOLÓGICA	1.413.000,00
1021	ALIMENTAÇÃO E NUTRIÇÃO	6.000,00
1022	AMPLIAÇÃO E PRESERVAÇÃO DO PATRIMÔNIO DA SAÚDE	102.000,00
1029	ACADEMIA DA SAÚDE	17.000,00
1031	GESTÃO DOS SERVIÇOS DE SAÚDE DOS ENTES CONSORCIADOS	5.000,00
1032	PROGRAMA BEM ESTAR ANIMAL	141.540,00
1201	GESTÃO ADMINISTRAÇÃO DA EDUCAÇÃO	7.527.292,00
1204	PROGRAMA NACIONAL DE ALIMENTAÇÃO ESCOLAR - PNAE	1.611.000,00
1205	EXPANÇÃO DA REDE MUNICIPAL DE ENSINO	630.000,00
1206	PROGRAMA NACIONAL DE APOIO AO TRANSPORTE ESCOLAR - PNATE	370.000,00
1207	PROGRAMA CAMINHO DA ESCOLA	532.000,00
1209	PROGRAMA DINHEIRO DIRETO NA ESCOLA - PDDE	16.000,00
1210	TRANSPORTE UNIVERSITÁRIO	5.000,00
1211	FUNDO DE DESENVOLVIMENTO DA EDUCAÇÃO BÁSICA - FUNDEB	29.383.000,00
1301	BIBLIOTECA MUNICIPAL	13.000,00
1302	AÇÕES CULTURAIS	2.065.000,00
1303	PROMOÇÃO DO TURISMO	5.000,00
1304	PROMOÇÃO DO DESPORTO E LAZER	56.000,00
1501	DESAPROPRIAÇÕES DE IMÓVEIS	25.000,00
1502	INFRAESTRUTURA URBANA	226.000,00
1503	PAVIMENTAÇÃO: ASFALTO, CALÇAMENTO E MEIO-FIO	1.275.000,00
1504	LIMPEZA PÚBLICA	114.368,00
1505	REVITALIZANDO PRAÇAS, CANTEIROS E OUTROS	88.000,00
1506	FUNDO DE DESENVOLVIMENTO MUNICIPAL - FEM	601.800,00
1507	FEIRA LIVRE	10.000,00
1601	HABITAÇÕES URBANAS	10.000,00
1701	SANEAMENTO E ESGOTAMENTO SANITÁRIO	25.000,00
1702	GESTÃO ADMINISTRATIVA DO SAAEG	2.090.000,00
1703	REEQUIPAMENTO E APERFEIÇOAMENTO DO SAAEG	25.000,00
1704	EXPANSÃO DAS REDES FÍSICAS DO SAAEG	15.000,00
1801	RECURSOS HÍDRICOS: SISTEMA DE ABASTECIMENTO D'ÁGUA	27.000,00
2001	DESENVOLVIMENTO RURAL	75.000,00
2002	CAMPANHA DE VACINAÇÃO DE ANIMAIS	5.000,00



PREFEITURA MUNICIPAL DE GAMELEIRA

Rua José Barrada, Centro - CNPJ:11343902/0001-47

Orçamento Programa - Exercício de 2025

Página 2

TABELA EXPLICATIVA - DEMONSTRAÇÃO DA DESPESA POR PROGRAMA

Código	Discriminação	Valor
2005	PRODUÇÃO ORGÂNICA	10.000,00
2501	ILUMINANDO NOSSA CIDADE	960.000,00
2601	OBRAS RODOVIÁRIAS	85.000,00
2701	PROMOÇÃO DE ATIVIDADES ESPORTIVAS	108.000,00
9999	RESERVA DE CONTIGÊNCIA	1.080.000,00
	TOTAL	110.083.000,00



PREFEITURA MUNICIPAL DE GAMELEIRA

Rua José Barrada, Centro - CNPJ:11343902/0001-47

Orçamento Programa - Exercício de 2025

Página 1

TABELA EXPLICATIVA - RELAÇÃO DE PROJETOS

Código	Discriminação	Valor
1001	Ampliação e Restauração do Prédio da Câmara	200.000,00
1006	Aquisição de Móveis, Máquinas e Equipamento Diversos para o Gabinete de Governo	20.000,00
1009	Aquisição de Móveis, Máquinas e Equipamentos para a Secretaria de Administração	60.000,00
1010	Aquisição de Veículos para as Secretarias.	5.000,00
1011	Amparo e Colaboração as Instituições sem Fins Lucrativos	52.000,00
1012	Aquisição de equipamentos diversos para Secretaria de Esportes, Cultura, Turismo e Juventude	5.000,00
1013	Aquisição de Acervo, Móveis, Máquinas e Equipamentos Diversos à Biblioteca	8.000,00
1014	Aquisição de Instrumentos p/ Banda Musical	5.000,00
1016	Aquisição de Móveis, Máquinas e Equipamentos para Secretaria de Finanças	50.000,00
1017	Aquisição de Móveis, Máquinas e Equipamentos Diversos para Secretaria de Infraestrutura, Obras e Transportes	20.000,00
1018	Aquisição de Veículos e Máquinas Pesadas (Tratores e Outros)	14.000,00
1019	Construção, reforma e/ ou ampliação do CRAS	8.000,00
1020	Construção, reforma e/ ou ampliação do CREAS	2.000,00
1021	Construção, reforma e/ ou ampliação de Centros de Convivência e Fortalecimento de Vínculos	6.000,00
1022	Construção do Centro de Atendimento da Mulher	10.000,00
1023	Desapropriações de Imóveis	10.000,00
1024	Construção, Ampliação e Restauração de Prédios Públicos	100.000,00
1026	Construção, Reforma, Melhoramentos e/ou Ampliação de Cemitérios Públicos, Necrópoles e Velórios	56.000,00
1027	Construção, Reforma e/ou Ampliação de Escadaria, Rampas, Muros de Arrimo, Pontes, Passarelas, Passagem Molhada e Outros	55.000,00
1028	Construção, Ampliação e/ou Reposição de Calçamento, Pavimentação, Meio-fio e Recapeamento Asfáltico	1.806.800,00
1029	Construção do Pórtico da Cidade	10.000,00
1031	Reequipamento da Limpeza Pública	5.000,00
1032	Construção, Reforma e Ampliação da Academia da Cidade	10.000,00
1033	Construção, Restauração de Praças, Parques e Jardins	58.000,00
1034	Construção e Restauração de Casas Populares	10.000,00
1036	Construção, Ampliação e Melhoria de Unidades Sanitárias	10.000,00
1037	Construção, Reforma e/ou Ampliação do Sistema de Abastecimento D'Água, Cisternas, Poços, Adutoras e Barragens	25.000,00
1038	Construção, Ampliação e Restauração de Mercados, Matadouros e Açougues Público	55.000,00
1039	Expansão do Sistema de Iluminação Pública	10.000,00
1040	Aquisição de Equipamentos e Postes para o Sistema de Iluminação Pública	20.000,00
1041	Construção e/ou Recuperação de Rodovias Municipais	25.000,00
1042	Obras de Construção e Serviços de Aberturas de Estradas Vicinais	15.000,00
1043	Construção e Restauração de Abrigos de Passageiros (Rodoviária)	20.000,00
1044	Construção, Ampliação e/ou Reforma do Terminal Rodoviário	20.000,00
1045	Construção, Reforma e/ou Ampliação de Campos de Futebol, Ginásios de Esportes, Quadras Poliesportivas entre Outras	108.000,00
1046	Aquisição de Máquinas e Equipamentos Diversos para Irrigação	5.000,00
1048	Aquisição de Móveis, máquinas e equipamentos agrícolas diversos	40.000,00
1049	Aquisição de Veículos, Ambulâncias, UTI Móvel.	20.000,00
1051	Desapropriações de Imóveis - FMS	5.000,00
1052	Aquisição de Móveis, Máquinas e Equipamentos Diversos para a Atenção Básica	513.000,00
1053	Construção, Reforma e/ou Ampliação do Patio da Feira Livre	10.000,00
1056	Aquisição de Móveis, Máquinas e Equipamentos Diversos para a Média e Alta Complexidade	70.000,00
1058	Reforma e Ampliação ou Adaptação de Imóvel para o SAMU	15.000,00
1059	Aquisição de Móveis e Equipamentos Diversos para SAMU	10.000,00
1061	Aquisição de Móveis, Máquinas e Equipamentos Diversos para Vigilância Sanitária	10.000,00
1062	Aquisição de Móveis, Máquinas e Equipamentos Diversos para Vigilância Epidemiológica	15.000,00
1063	Construção, Reforma e Ampliação da Atenção Primária e Unidades Básica de Saúde - UBS	66.000,00
1064	Construção, Reforma e/ou Ampliação do Hospital	36.000,00
1066	Aquisição de Veículos para o Fundo Municipal de Assistência Social	5.000,00
1067	Aquisição de Móveis Máquinas e Equipamentos Diversos	15.000,00
1068	Desapropriações de Imóveis - FMAS	5.000,00
1069	Aquisição de Móveis, Máquinas e Equipamentos Diversos para os Programas Assistenciais da Proteção Social Básica	15.000,00
1070	Aquisição de Móveis, Máquinas e Equipamentos Diversos para SCFV	14.000,00
1071	Aquisição de Equipamentos Diversos para o Programa Bolsa Família	30.000,00
1072	Aquisição de Veículos para SAAEG	15.000,00
1074	Aquisição de Móveis, Máquinas e Equipamentos Diversos para o SAAEG	10.000,00
1075	Construção, Reforma e/ou Ampliação do SAAEG	15.000,00
1079	Aquisição de Móveis, Máquinas e Equipamentos Diversos para Educação	5.000,00
	Aquisição de Veículos para a Secretaria de Educação	

**PREFEITURA MUNICIPAL DE GAMELEIRA**

Rua José Barrada, Centro - CNPJ:11343902/0001-47

Orçamento Programa - Exercício de 2025

Página 2

TABELA EXPLICATIVA - RELAÇÃO DE PROJETOS

Código	Discriminação	Valor
1080		5.000,00
1081	Desapropriações de Imóveis para Educação	5.000,00
1082	Construção, Ampliação e Reforma de Unidades de Escolares	500.000,00
1083	Aquisição de Transporte Escolar pelo Programa Caminho da Escola	9.000,00
1084	Aquisição de Móveis, Máquinas e Equipamentos Diversos do Ensino Fundamental	751.750,00
1085	Aquisição de Veículos para o Ensino Fundamental	555.000,00
1086	Construção de Creches	115.000,00
1088	Aquisição de Veículo para o Gabinete de Governo	70.000,00
1091	Aquisição de Móveis, Máquinas e Equipamentos Diversos para o Fundo Municipal de Direitos do Idoso	5.000,00
1092	Construção, Ampliação e/ou Reforma do Fundo Municipal de Direitos do Idoso	5.000,00
1098	Construção, Ampliação e Restauração do Prédio do Programa Bolsa Família	10.000,00
1099	Aquisição de Móveis, Máquinas e Equipamentos Diversos para o Ensino Municipal	15.000,00
1101	Aquisição de Veículos para o CRAS e SCFV	10.000,00
1102	Aquisição de Móveis, Máquinas e Equipamentos Diversos para o CREAS	11.000,00
1105	Aquisição de Móveis, Máquinas e Equipamentos Diversos para a Primeira Infância	15.000,00
1106	Construção, Reforma e/ou Ampliação da Primeira Infância	2.000,00
1111	Aquisição de Móveis, Máquinas e Equipamentos Diversos para o Conselho Municipal de Assistência Social	1.000,00
1112	Aquisição de Móveis, Máquinas e Equipamentos Diversos para o Conselho Tutelar	10.000,00
1113	Construção, Reforma e/ou Ampliação do Fundo Municipal de Assistência Social	5.000,00
1114	Aquisição de Veículo para o Programa Criança Feliz	5.000,00
1115	Aquisição de Móveis, Máquinas e Equipamentos Diversos para a Coordenadoria da Mulher	25.000,00
1116	Construção, Reforma e/ou Ampliação da Coordenadoria da Mulher	20.000,00
1117	Construção, Reforma e/ou Ampliação do Fundo Municipal de Saúde	10.000,00
1118	Aquisição de Móveis, Máquinas e Equipamentos Diversos para o Fundo Municipal de Saúde	30.000,00
1119	Aquisição de Veículos para o Fundo Municipal de Saúde	30.000,00
1120	Aquisição de Veículo Destinado para Atenção Primária a Saúde	254.000,00
1121	Construção, Reforma e/ou Ampliação da Academia da Saúde	15.000,00
1122	Construção, Ampliação e/ou Restauração de Esgotos, Galerias, Canais e Bueiros	10.000,00
1123	Aquisição de Móveis, Máquinas e Equipamentos Diversos para a Secretaria de Agricultura e Meio Ambiente	5.000,00
1124	Aquisição de Veículos Agrícolas para a Secretaria de Agricultura e Meio Ambiente	143.000,00
1125	Construção, Ampliação e/ou Reforma da Secretaria de Educação	5.000,00
1126	Aquisição de Móveis, Máquinas e Equipamentos Diversos para Educação Infantil	21.000,00
1127	Construção, Ampliação e/ou Reforma na Educação Infantil	50.000,00
1128	Aquisição de Veículos para o Ensino Infantil	115.000,00
1129	Aquisição de Móveis, Máquinas e Equipamentos Diversos para o FDCA	1.000,00
1130	Construção, reforma e/ ou ampliação do Centro de Controle de Zoonoses	31.540,00
1131	Aquisição de Veículos em Geral para o Programa Bem Estar Animal	20.000,00
1132	Aquisição de Móveis, Máquinas e Equipamentos para o Bem Estar Animal	50.000,00
1138	Aquisição de Móveis, Máquinas e Equipamentos para a Secretaria de Desenvolvimento Econômico	5.000,00
1139	Construção, Reforma e/ou Ampliação da Cozinhas Comunitárias	110.000,00
1140	Aquisição de Móveis, Máquinas e Equipamentos para a Cozinha Comunitária	75.000,00
1141	Aquisição de Veículos para o Fundo Municipal de Educação	30.000,00
1142	Construção, Ampliação e/ou Reforma do Fundo Municipal de Educação	20.000,00
1143	Aquisição de Móveis, Máquinas e Equipamentos Diversos p/ o Fundo Munic. de Educação	20.000,00
1237	Aquisição de Móveis, Máquinas e Equipamentos para a Escola em Tempo Integral - CRECHE	25.000,00
1238	Aquisição de Móveis, Máquinas e Equipamentos para a Escola em Tempo Integral - PRÉ ESCOLA	25.000,00
1335	Aquisição de Equipamentos e Material Permanente	80.000,00
1336	Aquisição de Móveis, Máquinas e Equipamentos para a Escola em Tempo Integral	15.000,00
9999	Reserva de Contingência	5.000,00



PREFEITURA MUNICIPAL DE GAMELEIRA

Rua José Barrada, Centro - CNPJ:11343902/0001-47

Orçamento Programa - Exercício de 2025

Página 3

TABELA EXPLICATIVA - RELAÇÃO DE PROJETOS

Código	Discriminação	Valor
Total		7.188.090,00



PREFEITURA MUNICIPAL DE GAMELEIRA

Rua José Barrada, Centro - CNPJ:11343902/0001-47

Orçamento Programa - Exercício de 2025

Página 1

TABELA EXPLICATIVA - RELAÇÃO DE ATIVIDADES

Código	Discriminação	Valor
2001	Manutenção das Atividades Legislativa	1.317.000,00
2002	Manutenção das Atividades Administrativas	3.219.000,00
2017	Gestão Administrativa de Pessoal do Gabinete do Prefeito	541.000,00
2018	Manutenção das Atividades do Gabinete do Prefeito	500.000,00
2025	Gestão Administrativa de Pessoal da Secretaria de Administração	793.000,00
2026	Manutenção das Atividades Gerais da Secretaria de Administração	500.000,00
2027	Capacitação. Treinamento e Qualificação dos Servidores	5.000,00
2028	Cooperação e Apoio as Instituições sem Fins Lucrativos	50.000,00
2029	Rateio para Participação em Consórcio Público	200.000,00
2030	Gestão Administrativa de Pessoal da Secretaria de Esportes, Cultura, Turismo e Juventude	318.000,00
2031	Manutenção das Atividades da Secretaria de Esportes, Cultura, Turismo e Juventude	205.000,00
2032	Manutenção da Biblioteca Municipal	5.000,00
2033	Implantação e Manutenção de Bandas Maciais e Musicais	10.000,00
2034	Promoção de Eventos Cívicos, Folclóricos, Culturais e outras	2.000.000,00
2035	Manutenção das ações voltada ao Turismo	5.000,00
2036	Manutenção das ações voltada ao Desporto Amador	21.000,00
2038	Manutenção das Atividades da Secretaria de assistência social, cidadania e juventude	1.000,00
2039	Manutenção das Atividades da Coordenadoria da Mulher	1.000,00
2043	Gestão Administrativa da Secretaria de Finanças e Tesouraria	606.000,00
2044	Manutenção das atividades da Secretaria de Finanças e Tesouraria	200.000,00
2046	Gestão Administrativa de Pessoal do Departamento de Tributação	5.000,00
2047	Gestão Administrativa de Pessoal da Secretaria de Infraestrutura, Obras e Transportes	6.506.000,00
2048	Manutenção das Atividades da Secretaria de Infraestrutura, Obras e Transportes	2.933.000,00
2052	Manutenção de Cemitérios Públicos, Necrópoles e Velórios	5.000,00
2053	Manutenção dos Serviços de Obras e Urbanismo	5.000,00
2054	Manutenção da Limpeza Pública	59.368,00
2055	Implantação e Manutenção da Academia da Cidade	3.000,00
2056	Manutenção das Praças, Parques e Jardins	20.000,00
2057	Manutenção do Sistema de Saneamento Básico	5.000,00
2058	Serviços de manutenção e conservação sistema de abastecimento d'agua	2.000,00
2059	Manutenção do Sistema de Iluminação Pública na Sede, Distritos e Povoados	930.000,00
2060	Manutenção de Estradas Municipais, Passagens, Molhadas, Pontes e Outros	5.000,00
2061	Gestão Administrativa de Pessoal da Secretaria de saúde	1.000,00
2062	Manutenção das Atividades da Secretaria de saúde	1.000,00
2063	Gestão Administrativa de Pessoal da Secretaria de Agricultura e Meio Ambiente	254.000,00
2064	Manutenção das Atividades da Secretaria de Agricultura e Meio Ambiente	900.000,00
2067	Implantação e Manutenção das ações do programa Produção Orgânica	5.000,00
2068	Estudo sobre a Produção Orgânica e campanhas de conscientização	5.000,00
2069	Despesas com Praparo do Solo e Distribuição de Sementes e Mudas	20.000,00
2071	Implantação e Manutenção do programa PRONAF no Município, inclusive em Parceria com outras Esferas de Governo	5.000,00
2072	Campanha de Vacinação de Animais	5.000,00
2075	Apoio as atividades do Conselho Municipal de Saúde	5.000,00
2076	Gestão Administrativa de Pessoal do Fundo Municipal de Saúde	1.744.000,00
2077	Manutenção das Atividades Gerais do Fundo Municipal de Saúde	1.905.000,00
2092	Gestão Administrativa de Pessoal do Programa Saúde da Família - PSF	15.000,00
2093	Manutenção das Atividades Gerais do Programa Saúde da Família - PSF	5.094.000,00
2094	Gestão Administrativa de Pessoal das Atividades do NASF	2.000,00
2095	Manutenção das Atividades do NASF	1.100.000,00
2096	Gestão Administrativa de Pessoal do PACS	3.266.000,00
2097	Manutenção das Atividades do PACS	50.000,00
2098	Gestão Administrativa de Pessoal do Programa Saúde Bucal	2.000,00
2099	Manutenção das Atividades do Programa Saúde Bucal	822.000,00
2100	Manutenção do Programa Saúde na Escola	2.000,00
2101	Manutenção do Programa Farmácia Básica	476.000,00
2102	Manutenção das Ações da Academia da Saúde	2.000,00
2103	Manutenção dos Serviços Hospitalares e Ambulatoriais	5.401.000,00
2104	Gestão Administrativa de Pessoal dos Hospitais e Ambulatoriais	2.802.000,00
2105	Manutenção das Atividades do Centro de Especialidades Odontológicas - CEO	12.000,00

**PREFEITURA MUNICIPAL DE GAMELEIRA**

Rua José Barrada, Centro - CNPJ:11343902/0001-47

Orçamento Programa - Exercício de 2025

Página 2

TABELA EXPLICATIVA - RELAÇÃO DE ATIVIDADES

Código	Discriminação	Valor
2106	Gestão Administrativa de Pessoal do SAMU	367.000,00
2107	Manutenção das atividades do SAMU	15.000,00
2109	Manutenção das Ações do Tratamento Fora do Domicílio - TFD	230.000,00
2111	Manutenção das Atividades do Programa de Vigilância Sanitária	250.000,00
2112	Gestão Administrativa de Pessoal da Vigilância Sanitária	2.000,00
2113	Gestão Administrativas de Pessoal do Programa de Combate a Endemias	1.293.000,00
2114	Manutenção das Atividades do Programa de Combate a Endemias	105.000,00
2116	Manutenção do Programa Alimentação e Nutrição	6.000,00
2119	Apoio das atividades do Conselho Municipal de Assistência Social	5.000,00
2120	Apoio das atividades do Conselho Tutelar	225.000,00
2121	Gestão Administrativa de Pessoal do Fundo Municipal de Assistência Social	1.178.000,00
2122	Manutenção das Atividades Gerais do Fundo Municipal de Assistência Social	500.000,00
2125	Apoio aos Portadores de Deficiência Física	1.000,00
2126	Manutenção do Centro de Referência de Assistência Social - CRAS	183.000,00
2127	Gestão Administrativa do Centro de Referência de Assistência Social - CRAS	142.000,00
2128	Proteção e Atendimento Integral à Família - PAIF	45.000,00
2129	Manutenção do Programa BPC na Escola	4.000,00
2131	Manutenção das Atividades do CREAS	30.000,00
2132	Gestão do Centro de Referência Especial de Assistência Social - CREAS	108.000,00
2133	Gestão Administrativa dos Serviços de Convivência de Vínculos	180.000,00
2134	Manutenção das Atividades do Serviços de Convivência de Vínculos	42.000,00
2135	Gestão do Programa Bolsa Família	281.000,00
2136	Programa IGD-SUAS	11.000,00
2137	Manutenção das Atividades do Programa Bolsa Família	151.000,00
2139	Gestão Administrativa do Programa Criança Feliz	127.000,00
2140	Manutenção do Programa Criança Feliz	134.000,00
2141	Gestão Administrativa de Pessoal do SAAEG	1.199.000,00
2142	Manutenção dos Serviços Administrativos do SAAEG	891.000,00
2146	Gestão Administrativa de Pessoal da Secretaria de Educação	65.000,00
2147	Manutenção das Atividades da Secretaria de Educação	10.000,00
2148	Manutenção das Atividades do Programa Nacional de Alimentação - PNAE	1.611.000,00
2149	Apoio as Atividades ao Programa Nacion. de Transport. Escolar - Pnate	370.000,00
2150	Implantação e manutenção do Programa Caminho da Escola	523.000,00
2151	Implantação e Manutenção do Programa Dinheiro Direto na Escola - PDDE	16.000,00
2152	Apoio ao Transporte Universitário	5.000,00
2153	Gestão Administrativa de Pessoal do FUNDEB - 70%	21.410.550,00
2154	Gestão Administrativa de Pessoal do FUNDEB - 30%	31.000,00
2155	Manutenção das Atividades Gerais do FUNDEB 30%	2.682.700,00
2156	Manutenção, Conserto e Conservação de Unidades Escolares	30.000,00
2157	Aquisição de Material Didático-Escolares	39.000,00
2158	Capacitação e Treinamento de Professores	11.000,00
2159	Gestão de Pessoal da Creche - FUNDEB 70%	1.469.000,00
2160	Gestão de Pessoal da Creche - FUNDEB 30%	5.000,00
2161	Manutenção das Ações do Ensino Infantil - FUNDEB 30%	5.000,00
2162	Manutenção, Conserto e Conservação de Unidades do Ensino Infantil	10.000,00
2164	Manutenção Preventiva dos Bens Móveis e Imóveis	15.000,00
2165	Manutenção das Atividades da Coordenadoria da Mulher	169.000,00
2166	CONCESSÃO DE MEDICAMENTOS, ALIMENTOS E OUTROS BENEFÍCIOS POR DETERMINAÇÃO JUDICIAL OU MINISTÉRIO PÚBLICO	20.000,00
2167	Manutenção das Atividades Administrativas do Núcleo Intermunicipal em Saúde dos Conveniados do CONSUL	5.000,00
2168	Manutenção do Centro de Atenção Psicossocial - CAPS	560.000,00
2169	Gestão Administrativa de Pessoal da Procuradoria Municipal	461.000,00
2170	Manutenção das Atividades da Procuradoria Municipal	200.000,00
2171	Gestão Administrativa de Pessoal da Controladoria Municipal	106.000,00
2172	Manutenção das Atividades da Controladoria Municipal	7.000,00
2173	Gestão Administrativa de Pessoal da Secretaria de Governo	180.000,00
2174	Gestão Administrativa de Pessoal da Assessoria Especial	438.000,00
2175	Divulgação Institucional da Administração	130.000,00

**PREFEITURA MUNICIPAL DE GAMELEIRA**

Rua José Barrada, Centro - CNPJ:11343902/0001-47

Orçamento Programa - Exercício de 2025

TABELA EXPLICATIVA - RELAÇÃO DE ATIVIDADES

Código	Discriminação	Valor
2176	Contribuição para o PASEP	901.000,00
2177	Benefícios dos Pensionistas e Inativos	588.000,00
2179	Manutenção das Atividades da Defesa Civil	15.000,00
2181	Implantação e Manutenção Destinado a Irrigação	5.000,00
2182	Realização de Eventos Voltados para Motivação, Organização Social e Econômica na Agricultura e Meio Ambiente	5.000,00
2183	Manutenção de Mercados, Matadouros e Feiras Livres	15.000,00
2184	Realização e Promoção de Campeonatos Esportivos	35.000,00
2185	Promoções de Projetos Culturais, Lei Amir Blanc	50.000,00
2186	Apoio a Participação em Seminários, Palestras, Foruns e Encontros Profissionais da Educação e Formação dos Professores	5.000,00
2187	Gestão Administrativa de Pessoal do Ensino Fundamental	1.759.450,00
2188	Manutenção das Atividades Gerais do Ensino Fundamental	3.087.842,00
2189	Gestão Pessoal da Creche	1.000,00
2190	Manutenção das Atividades Gerais do Ensino Infantil	90.000,00
2191	Gestão de Pessoal do Ensino Pré Escola - FUNDEB 70%	1.825.000,00
2192	Gestão de Pessoal do Ensino Pré Escola - FUNDEB 30%	5.000,00
2193	Gestão de Pessoal do Pré Escola	1.000,00
2194	Manutenção das Atividades Gerais do Ensino da Pré Escola	50.000,00
2202	Gestão de Pessoal do Ensino de Jovens e Adultos (EJA) - FUNDEB 70%	1.231.000,00
2203	Gestão de Pessoal do Ensino de Jovens e Adultos (EJA) - FUNDEB 30%	5.000,00
2205	Gestão de Pessoal do Ensino de Jovens e Adultos (EJA)	1.000,00
2206	Manutenção das Atividades Gerais do Ensino de Jovens e Adultos (EJA)	10.000,00
2214	Manutenção Administrativa do Consórcio	84.000,00
2218	Gestão de Resíduos Sólidos	156.000,00
2223	MANUT. DAS AÇÕES DE DOAÇÕES DE CESTAS BÁSICAS, ENXOVAIS, FUNER., AUX. ALUGUEL, ATAÚDES, TRANSP, MAT. DE CONST. E OUTROS	906.000,00
2224	Gestão de Pessoal do Ensino Especial - FUNDEB 70%	5.000,00
2225	Gestão de Pessoal do Ensino Especial - FUNDEB 30%	5.000,00
2226	Gestão de Pessoal do Ensino Especial	1.000,00
2227	Manutenção das Atividades Gerais do Ensino Especial	5.000,00
2228	Apoio ao Conselho Municipal da Educação	1.000,00
2229	Manutenção do Calçamento, Pavimentação, Meio-fio e Recapeamento Asfáltico	10.000,00
2230	Manutenção das Atividades do Fundo Municipal de Direitos do Idoso	5.000,00
2231	Manutenção das Atividades do FDCA	6.000,00
2232	Implantação e Manutenção das Atividades da Secretaria de Desenvolvimento Econômico	128.000,00
2233	Manutenção das Atividades da Cozinha Comunitária	565.000,00
2234	Gestão de Pessoal da Cozinha Comunitária	124.000,00
2235	Gestão Administrativa de Pessoal do Fundo Municipal de Direitos do Idoso	5.000,00
2236	Divulgação de Atos Legislativos, Eventos, Solenidades e Condecorações	9.000,00
2237	Gestão Administrativa de Pessoal do Fundo Municipal de Educação	5.000,00
2238	Manutenção das Atividades do Fundo Municipal de Educação	835.000,00
2239	Implantação e Manutenção do Programa Bem Estar Anímal	40.000,00
2964	Implantação e Manutenção do Programa Escola em Tempo Integral	441.000,00
2965	Implantação e Manutenção do Programa Escola em Tempo Integral - CRECHE	70.000,00
2966	Implantação e Manutenção do Programa Escola em Tempo Integral - PRÉ ESCOLA	60.000,00
2967	Manutenção do Lixo Hospitalar	50.000,00
Total		96.361.910,00



PREFEITURA MUNICIPAL DE GAMELEIRA

Rua José Barrada, Centro - CNPJ:11343902/0001-47

Orçamento Programa - Exercício de 2025

Página 1

TABELA EXPLICATIVA - RELAÇÃO DE OPERAÇÕES ESPECIAIS

Código	Discriminação	Valor
0001	Amortização da Dívida Junto ao INSS e Outros	3.853.000,00
0002	Precatórios Judiciais	1.600.000,00
0005	Amortização da Dívida do SAEEG	5.000,00
Total		5.458.000,00

**PREFEITURA MUNICIPAL DE GAMELEIRA**

Rua José Barrada, Centro - CNPJ:11343902/0001-47

Orçamento Programa - Exercício de 2025

Quadro 17

Página 1

ANÁLISE DE APLICAÇÃO NA SAÚDE

RECEITAS RESULTANTE DE IMPOSTOS (Caput do art. 212 da Constituição)	Previsão	Obrig.(15%)
1. RECEITAS DE IMPOSTOS	2.205.000,00	330.750,00
1.1 - Receita Resultante do Imposto sobre a Propriedade Predial e Territorial Urbana - IPTU	125.000,00	18.750,00
1.1.1 - IPTU	65.000,00	9.750,00
1.1.2 - Multas, Juros de Mora, Dívida Ativa e Outros Encargos do IPTU	60.000,00	9.000,00
1.2 - Receitas Resultante do Imposto sobre Transmissão Inter Vivos - ITBI	100.000,00	15.000,00
1.2.1 - ITBI	100.000,00	15.000,00
1.2.2 - Multas, Juros de Mora, Dívida Ativa e Outros Encargos do ITBI	0,00	0,00
1.3 - Receitas Resultante do Imposto sobre Serviços de Qualquer Natureza - ISS	240.000,00	36.000,00
1.3.1 - ISS	230.000,00	34.500,00
1.3.2 - Multas, Juros de Mora, Dívida Ativa e Outros Encargos do ISS	10.000,00	1.500,00
1.4 - Receitas Resultante do Imposto de Renda Retido na Fonte - IRRF	1.740.000,00	261.000,00
2. RECEITAS DE TRANSFERÊNCIAS CONSTITUCIONAIS E LEGAIS	60.572.000,00	9.085.800,00
2.1 - Cota-Parte FPM	50.750.000,00	7.612.500,00
2.2 - Cota-Parte ITR	75.000,00	11.250,00
2.3 - Cota-Parte IPVA	1.151.000,00	172.650,00
2.4 - Cota-Parte ICMS	8.572.000,00	1.285.800,00
2.5 - Cota-Parte IPI-Exportação	24.000,00	3.600,00
2.6 - Compensação Financeiras Provenientes de Impostos e Transf. Constitucionais	0,00	0,00
3 - TOTAL DAS RECEITAS RESULTANTES DE IMPOSTOS E TRANSFERÊNCIAS CONSTITUCIONAIS E LEGAIS = (1 + 2)	62.777.000,00	9.416.550,00
4. DESPESAS COM AÇÕES E SERVIÇOS PÚBLICOS DE SAÚDE (ASPS) - POR SUBFUNÇÃO E CATEGORIA ECONÔMICA	Fixado	
4.1 - ATENÇÃO BÁSICA	507.400,00	
4.1.1 - Despesas Correntes	235.400,00	
4.1.2 - Despesas de Capital	272.000,00	
4.2 - ASSISTÊNCIA HOSPITALAR E AMBULATORIAL	5.757.000,00	
4.2.1 - Despesas Correntes	5.712.000,00	
4.2.2 - Despesas de Capital	45.000,00	
4.3 - SUPORTE PROFILÁTICO E TERAPÊUTICO	0,00	
4.3.1 - Despesas Correntes	0,00	
4.3.2 - Despesas de Capital	0,00	
4.4 - VIGILÂNCIA SANITÁRIA	203.000,00	
4.4.1 - Despesas Correntes	198.000,00	
4.4.2 - Despesas de Capital	5.000,00	
4.5 - VIGILÂNCIA EPIDEMIOLÓGICA	940.000,00	
4.5.1 - Despesas Correntes	930.000,00	
4.5.2 - Despesas de Capital	10.000,00	
4.6 - ALIMENTAÇÃO E NUTRIÇÃO	1.000,00	
4.6.1 - Despesas Correntes	1.000,00	
4.6.2 - Despesas de Capital	0,00	
4.7 - OUTRAS SUBFUNÇÕES (X)	3.746.000,00	
4.7.1 - Despesas Correntes	3.661.000,00	

**PREFEITURA MUNICIPAL DE GAMELEIRA**

Rua José Barrada, Centro - CNPJ:11343902/0001-47

Orçamento Programa - Exercício de 2025

Quadro 17

Página 2

ANÁLISE DE APLICAÇÃO NA SAÚDE

4.7.2 - Despesas de Capital	85.000,00
5 - TOTAL (4.1 + 4.2 + 4.3 + 4.4 + 4.5 + 4.6 + 4.7)	11.154.400,00
6 - APURAÇÃO DO CUMPRIMENTO DO LIMITE MÍNIMO PARA APLICAÇÃO EM ASPs	
6.1 - Diferença entre o Valor Aplicado e a Despesa Mínima a ser Aplicada (5 - 3)	1.737.850,00
6.2 - PERCENTUAL DA RECEITA DE IMPOSTOS E TRANSFERÊNCIAS CONSTITUCIONAIS E LEGAIS APLICADO EM ASPs(5 /3) * 100 (Mínimo de 15	17,77
7 - RECEITAS ADICIONAIS PARA O FINANCIAMENTO DA SAÚDE NÃO COMPUTADAS NO CÁLCULO DO MÍNIMO	
7.1 - RECEITAS DE TRANSFERÊNCIAS PARA A SAÚDE	15.453.600,00
7.1.1 - Proveniente da União - Fundo a Fundo	15.231.600,00
7.1.2 - Proveniente dos Estados	222.000,00
7.1.3 - Proveniente de outros Municípios	0,00
7.2 - RECEITA DE OPERAÇÕES DE CRÉDITO INTERNAS E EXTERNAS VINCULADAS A SAÚDE	0,00
7.3 - OUTRAS RECEITAS	0,00
8 - TOTAL DE RECEITAS ADICIONAIS PARA FINANCIAMENTO DA SAÚDE (7.1 + 7.2 + 7.3)	15.453.600,00
9 - DESPESAS COM SAÚDE POR SUBFUNÇÕES E CATEGORIA ECONÔMICA NÃO COMPUTADAS NO CÁLCULO DO MÍNIMO	
9.1 - ATENÇÃO BÁSICA	11.183.600,00
9.1.1 - Despesas Correntes	10.607.600,00
9.1.2 - Despesas de Capital	576.000,00
9.2 - ASSISTÊNCIA HOSPITALAR E AMBULATORIAL	3.769.000,00
9.2.1 - Despesas Correntes	3.663.000,00
9.2.2 - Despesas de Capital	106.000,00
9.3 - SUPORTE PROFILÁTICO E TERAPÊUTICO	0,00
9.3.1 - Despesas Correntes	0,00
9.3.2 - Despesas de Capital	0,00
9.4 - VIGILÂNCIA SANITÁRIA	200.540,00
9.4.1 - Despesas Correntes	94.000,00
9.4.2 - Despesas de Capital	106.540,00
9.5 - VIGILÂNCIA EPIDEMIOLÓGICA	473.000,00
9.5.1 - Despesas Correntes	468.000,00
9.5.2 - Despesas de Capital	5.000,00
9.6 - ALIMENTAÇÃO E NUTRIÇÃO	5.000,00
9.6.1 - Despesas Correntes	5.000,00
9.6.2 - Despesas de Capital	0,00
9.7 - OUTRAS SUBFUNÇÕES	65.000,00
9.7.1 - Despesas Correntes	65.000,00
9.7.2 - Despesas de Capital	0,00
10 - TOTAL DAS DESPESAS NÃO COMPUTADAS NO CÁLCULO DO MÍNIMO (9.1 + 9.2 + 9.3 + 9.4 + 9.5 + 9.6 + 9.7)	15.696.140,00
19 - DESPESAS TOTAIS COM SAÚDE (Computadas e não computadas no cálculo do limite mínimo)	
20 - ATENÇÃO BÁSICA (4.1 + 9.1)	11.691.000,00



PREFEITURA MUNICIPAL DE GAMELEIRA

Rua José Barrada, Centro - CNPJ:11343902/0001-47

Orçamento Programa - Exercício de 2025

Quadro 17

Página 3

ANÁLISE DE APLICAÇÃO NA SAÚDE

21 - ASSISTÊNCIA HOSPITALAR E AMBULATORIAL (4.2 + 9.2)	9.526.000,00
22 - SUPORTE PROFILÁTICO E TERAPÊUTICO (4.3 + 9.3)	0,00
23 - VIGILÂNCIA SANITÁRIA (4.4 + 9.4)	403.540,00
24 - VIGILÂNCIA EPIDEMIOLÓGICA (4.5 + 9.5)	1.413.000,00
25 - ALIMENTAÇÃO E NUTRIÇÃO (4.6 + 9.6)	6.000,00
26 - OUTRAS SUBFUNÇÕES (4.7 + 9.7)	3.811.000,00
27 - TOTAL DAS DESPESAS COM SAÚDE (20 + 21 + 22 + 23 + 24 + 25 + 26)	26.850.540,00

**PREFEITURA MUNICIPAL DE GAMELEIRA**

Rua José Barrada, Centro - CNPJ:11343902/0001-47

Orçamento Programa - Exercício de 2025

RECEITA CORRENTE LIQUIDA - LC 101, ART. 2, Inciso IV

Quadro 20

Página 1

Código	Especificação	Previsão
RECEITA ORÇAMENTÁRIA		
1100.00.0.0.00	IMPOSTOS, TAXAS E CONTRIBUIÇÕES DE MELHORIA	2.478.000,00
1200.00.0.0.00	CONTRIBUIÇÕES	30.000,00
1300.00.0.0.00	RECEITA PATRIMONIAL	582.000,00
1600.00.0.0.00	RECEITA DE SERVIÇOS	2.136.000,00
1700.00.0.0.00	TRANSFERÊNCIAS CORRENTES	114.375.600,00
1900.00.0.0.00	OUTRAS RECEITAS CORRENTES	13.000,00
	SUBTOTAL	119.614.600,00
DEDUÇÃO		
1710.00.0.0.00	TRANSFERÊNCIAS RELATIVAS À EMENDA	-1.880.000,00
1710.00.0.0.00	TRANSFERÊNCIAS RELATIVAS À PISOS DA ENFERMAGEM (FONTE STN 605)	-800.000,00
1710.00.0.0.00	TRANSFERÊNCIAS RELATIVAS À AGENTES COMUNITÁRIOS (FONTE STN 604)	-1.950.000,00
9500.00.0.0.00	(R) DEDUÇÕES DO FUNDEB	-12.115.400,00
	SUBTOTAL	-16.745.400,00
	TOTAL	102.869.200,00

Percentual de Gastos com Pessoal**Legislativo**

<i>Despesa com Pessoal</i>	3.927.000,00
Despesa Líquida:	3.927.000,00
Percentual Aplicado:	3,82 %

Executivo

<i>Despesa com Pessoal</i>	52.421.922,00
----------------------------	---------------

Deduções

Categoria	Tipo	Valor	Descrição da Dedução
3.1.90.00.00		8.000,00	APLICAÇÕES DIRETAS
3.1.90.00.00	NV	1.950.000,00	APLICAÇÕES DIRETAS - ART. 198 § 7 DA CF
3.1.90.00.00	NV	240.000,00	APLICAÇÕES DIRETAS
Total Deduções		2.198.000,00	
Despesa Líquida:		50.223.922,00	
Percentual Aplicado:		48,82 %	



PREFEITURA MUNICIPAL DE GAMELEIRA

Rua José Barrada, Centro - CNPJ:11343902/0001-47

Orçamento Programa - Exercício de 2025

Página 1

ANÁLISE DE APLICAÇÃO NO ENSINO

RECEITAS RESULTANTE DE IMPOSTOS (Caput do art. 212 da Constituição)	Valor Previsto	Obrig.(25%)
1. RECEITAS DE IMPOSTOS	2.205.000,00	551.250,00
1.1 - Receitas Resultante do Imposto sobre a Propriedade Predial e Territorial Urbana - IPTU	125.000,00	31.250,00
1.2 - Receitas Resultante do Imposto sobre Transmissão Inter Vivos - ITBI	100.000,00	25.000,00
1.3 - Receitas Resultante do Imposto sobre Serviços de Qualquer Natureza - ISS	240.000,00	60.000,00
1.4 - Receitas Resultante do Imposto de Renda Retido na Fonte - IRRF	1.740.000,00	435.000,00
2. RECEITAS DE TRANSFERÊNCIAS CONSTITUCIONAIS E LEGAIS	65.031.000,00	16.257.750,00
2.1 - Cota-Parte FPM	55.209.000,00	13.802.250,00
2.1.1 - Parcela referente à CF, art. 159, I alínea b	50.750.000,00	12.687.500,00
2.1.2 - Parcela referente à CF, art. 159, I alínea "d" e "e"	4.459.000,00	1.114.750,00
2.2 - Cota-Parte ICMS	8.572.000,00	2.143.000,00
2.3 - Cota-Parte IPI-Exportação	24.000,00	6.000,00
2.4 - Cota-Parte ITR	75.000,00	18.750,00
2.5 - Cota-Parte IPVA	1.151.000,00	287.750,00
2.6 - Cota-Parte IOF-Ouro	0,00	0,00
2.7 - Compensações Financeiras Provenientes de Impostos e Transferências Constitucionais	0,00	0,00
3. TOTAL DA RECEITA DE IMPOSTOS (1+2)	67.236.000,00	16.809.000,00
RECEITAS DO FUNDEB		
4. RECEITAS DESTINADAS AO FUNDEB	12.114.400,00	
4.1 - Cota-Parte FPM Destinada ao FUNDEB - (20% de 2.1.1)	10.150.000,00	
4.2 - Cota-Parte ICMS Destinada ao FUNDEB - (20% de 2.2)	1.714.400,00	
4.3 - Cota-Parte IPI-Exportação Destinada ao FUNDEB - (20% de 2.3)	4.800,00	
4.4 - Cota-Parte ITR Destinada ao FUNDEB - (20% de 2.4)	15.000,00	
4.5 - Cota-Parte IPVA Destinada ao FUNDEB - (20% de 2.5)	230.200,00	
4.6 - Cota-Parte Compensações Financeiras Destinada ao FUNDEB - (20% de 2.7)	0,00	
5. RECEITAS RECEBIDAS DO FUNDEB	29.663.000,00	
5.1 - FUNDEB - Impostos e Transferências de Impostos	21.923.000,00	
5.1.1 - Principal	21.747.000,00	
5.1.2 - Rendimentos de Aplicações Financeiras	176.000,00	
5.1.3 - Ressarcimento de recursos do Fundeb	0,00	
5.2 - FUNDEB - Complementação da União - VAAF	2.500.000,00	
5.2.1 - Principal	2.500.000,00	
5.2.2 - Rendimentos de Aplicações Financeiras	0,00	
5.2.3 - Ressarcimento de recursos do Fundeb	0,00	
5.3 - FUNDEB - Complementação da União - VAAT	4.845.000,00	
5.3.1 - Principal	4.845.000,00	
5.3.2 - Rendimentos de Aplicações Financeiras	0,00	
5.3.3 - Ressarcimento de recursos do Fundeb	0,00	
5.4 - FUNDEB - Complementação da União - VAAR	395.000,00	
5.4.1 - Principal	395.000,00	
5.4.2 - Rendimentos de Aplicações Financeiras	0,00	
5.4.3 - Ressarcimento de recursos do Fundeb	0,00	



PREFEITURA MUNICIPAL DE GAMELEIRA

Rua José Barrada, Centro - CNPJ:11343902/0001-47

Orçamento Programa - Exercício de 2025

Página 2

ANÁLISE DE APLICAÇÃO NO ENSINO

6. RESULTADO LÍQUIDO DAS TRANSFERÊNCIAS DO FUNDEB (5.1.1 - 4)	9.632.600,00
6.1 - ACRÉSCIMO RESULTANTE DAS TRANSFERÊNCIAS DO FUNDEB	9.632.600,00
6.2 - DECRÉSCIMO RESULTANTE DAS TRANSFERÊNCIAS DO FUNDEB	0,00

DESPESAS DO FUNDEB

7. PROFISSIONAIS DA EDUCAÇÃO BÁSICA	25.991.550,00
7.1 - Educação Infantil	3.304.000,00
7.2 - Ensino Fundamental	21.441.550,00
7.3 - Educação de Jovens e Adultos	1.236.000,00
7.4 - Educação Especial	10.000,00
7.5 - Administração Geral	0,00

8. OUTRAS DESPESAS	3.671.450,00
8.1 - Educação Infantil	46.000,00
8.2 - Ensino Fundamental	3.625.450,00
8.3 - Educação de Jovens e Adultos	0,00
8.4 - Educação Especial	0,00
8.5 - Administração Geral	0,00
8.6 - Transporte (Escolar)	0,00
8.7 - Outras	0,00

9. TOTAL DAS DESPESAS DO FUNDEB (7+8)	29.663.000,00
----------------------------------------------	----------------------

DESPESAS CUSTEADAS COM RECURSOS DO FUNDEB RECEBIDOS NO EXERCÍCIO

10. Total das Despesas do FUNDEB com Profissionais da Educação Básica	25.991.550,00
11. Total das Despesas custeadas com FUNDEB - Impostos e Transferências de Impostos	21.923.000,00
12. Total das Despesas custeadas com FUNDEB - Complementação da União - VAAF	2.500.000,00
13. Total das Despesas custeadas com FUNDEB - Complementação da União - VAAT	4.845.000,00
14. Total das Despesas custeadas com FUNDEB - Complementação da União - VAAR	395.000,00
15. Total das Despesas custeadas com FUNDEB - Complementação da União - VAAT aplicadas na Educação Infantil	2.442.500,00
16. Total das Despesas custeadas com FUNDEB - Complementação da União - VAAT aplicadas em Despesa de Capital	726.750,00

INDICADORES - Art. 212-A, inciso XI e § 3º - Constituição Federal

17. Mínimo de 70% do FUNDEB na Remuneração dos Profissionais da Educação Básica	88,81
18. Percentual de 50% da Complementação da União ao FUNDEB (VAAT) na Educação Infantil	50,41
19. Mínimo de 15% da Complementação da União ao FUNDEB (VAAT) em Despesa de Capital	15,00

DESPESAS COM MANUTENÇÃO E DESENVOLVIMENTO DO ENSINO - MDE - CUSTEADAS COM RECEITA DE IMPOSTOS (EXCETO FUNDEB)

20. TOTAL DAS DESPESAS COM AÇÕES TÍPICAS DE MDE	5.862.292,00
20.1 - EDUCAÇÃO INFANTIL	340.000,00
20.2 - ENSINO FUNDAMENTAL	5.389.292,00
20.3 - EDUCAÇÃO DE JOVENS E ADULTOS	11.000,00
20.4 - EDUCAÇÃO ESPECIAL	6.000,00
20.5 - ADMINISTRAÇÃO GERAL	116.000,00
20.6 - TRANSPORTE (ESCOLAR)	0,00



PREFEITURA MUNICIPAL DE GAMELEIRA

Rua José Barrada, Centro - CNPJ:11343902/0001-47

Orçamento Programa - Exercício de 2025

Página 3

ANÁLISE DE APLICAÇÃO NO ENSINO

20.7 - OUTRAS	0,00
APURAÇÃO DAS DESPESAS PARA FINS DE LIMITE MÍNIMO CONSTITUCIONAL	
23. TOTAL DAS DESPESAS DE MDE CUSTEADAS COM RECURSOS DE IMPOSTOS (FUNDEB E RECEITAS DE IMPOSTOS)	27.785.292,00
24. RESULTADOS LÍQUIDOS DAS TRANSFERÊNCIAS DO FUNDEB	9.632.600,00
25. TOTAL DAS DESPESAS PARA FINS DE LIMITE (23 - 24)	18.152.692,00
26. PERCENTUAL DE APLICAÇÃO EM MDE SOBRE A RECEITA LÍQUIDA DE IMPOSTOS ((25)/(3)x100) - LIMITE CONSTITUCIONAL 25%	27,00
RECEITAS ADICIONAIS PARA FINANCIAMENTO DO ENSINO (Obrigatório 100%)	
27. RECEITA DE TRANSFERÊNCIA DO FNDE (INCLUINDO RENDIMENTOS DE APLICAÇÃO FINANCEIRA)	2.466.000,00
27.1 - Salário-Educação	1.592.000,00
27.2 - PDDE	13.000,00
27.3 - PNAE	411.000,00
27.4 - PNATE	91.000,00
27.5 - Outras Transferências do FNDE	359.000,00
28. RECEITA DE TRANSFERÊNCIAS DE CONVÊNIOS	35.000,00
29. RECEITA DE ROYALTIES DESTINADOS À EDUCAÇÃO	0,00
30. RECEITA DE OPERAÇÕES DE CRÉDITO VINCULADAS À EDUCAÇÃO	0,00
31. OUTRAS RECEITAS PARA FINANCIAMENTO DO ENSINO	370.000,00
32. TOTAL DAS OUTRAS RECEITAS ADICIONAIS DO ENSINO (27 + 28 + 29 + 30 + 31)	2.871.000,00
DESPESAS CUSTEADAS COM RECEITAS ADICIONAIS PARA FINANCIAMENTO DO ENSINO	
33. EDUCAÇÃO INFANTIL	252.000,00
34. ENSINO FUNDAMENTAL	1.791.000,00
35. ENSINO MÉDIO	0,00
36. ENSINO SUPERIOR	5.000,00
37. ENSINO PROFISSIONAL	0,00
38. EDUCAÇÃO DE JOVENS E ADULTOS	0,00
39. EDUCAÇÃO ESPECIAL	0,00
40. OUTRAS	2.506.000,00
41. TOTAL DAS DESPESAS CUSTEADAS COM RECEITAS ADICIONAIS PARA FINANCIAMENTO DO ENSINO (33 + 34 + 35 + 36 + 37 + 38 + 39 + 40)	4.554.000,00

**PREFEITURA MUNICIPAL DE GAMELEIRA**

Rua José Barrada, Centro - CNPJ:11343902/0001-47

Orçamento Programa - Exercício de 2025

RECEITA/DESPESA POR FONTE DE RECURSO

Quadro 19

Página 1

LeiData

Fonte	Vínculo	Descrição	PREVISÃO	
			RECEITA	DESPESA
1		Recursos Arrecadados no Exercício Corrente	110.083.000,00	110.083.000,00
002		ATIVIDADES-FIM DA SEGURIDADE SOCIAL	1.303.000,00	1.303.000,00
122		COZINHA COMUNITÁRIA	435.000,00	435.000,00
16610000		Transferência de Recursos dos Fundos Estaduais de Assistência Social (Recurs	435.000,00	435.000,00
1.661		Transferência de Recursos dos Fundos Estaduais de Assistência Social (Exerc.Corr	435.000,00	435.000,00
500		ASSISTÊNCIA SOCIAL	435.000,00	435.000,00
500.024		COZINHA COMUNITÁRIA	435.000,00	435.000,00
123		Creas Estado	41.000,00	41.000,00
16610000		Transferência de Recursos dos Fundos Estaduais de Assistência Social (Recurs	41.000,00	41.000,00
1.661		Transferência de Recursos dos Fundos Estaduais de Assistência Social (Exerc.Corr	41.000,00	41.000,00
500		ASSISTÊNCIA SOCIAL	41.000,00	41.000,00
500.026		CREAS ESTADO	41.000,00	41.000,00
41		Primeira Infancia no SUAS	141.000,00	141.000,00
16600000		Transferência de Recursos doFundo Nacional de AssistênciaSocial - FNAS	141.000,00	141.000,00
1.660		Transferência de Recursos do Fundo Nacional de Assistência Social - FNAS (Exerc.	141.000,00	141.000,00
500		ASSISTÊNCIA SOCIAL	141.000,00	141.000,00
500.018		PRIMEIRA INFANCIA	141.000,00	141.000,00
42		BPC na Escola	3.000,00	3.000,00
16600000		Transferência de Recursos doFundo Nacional de AssistênciaSocial - FNAS	3.000,00	3.000,00
1.660		Transferência de Recursos do Fundo Nacional de Assistência Social - FNAS (Exerc.	3.000,00	3.000,00
500		ASSISTÊNCIA SOCIAL	3.000,00	3.000,00
500.004		BPC NA ESCOLA	2.000,00	2.000,00
500.015		BENEÍCIOS DE PRSTAÇÃO CONTINUADA - BPC	1.000,00	1.000,00
44		PISO FIXO DE MEDIA COMPLEXIDADE - MSE	61.000,00	61.000,00
16600000		Transferência de Recursos doFundo Nacional de AssistênciaSocial - FNAS	61.000,00	61.000,00
1.660		Transferência de Recursos do Fundo Nacional de Assistência Social - FNAS (Exerc.	61.000,00	61.000,00
500		ASSISTÊNCIA SOCIAL	61.000,00	61.000,00
500.001		PISO FIXO MÉDIA COMPLEXIDADE - CREAS	61.000,00	61.000,00
45		PISO BASICO FIXO	75.000,00	75.000,00
16600000		Transferência de Recursos doFundo Nacional de AssistênciaSocial - FNAS	75.000,00	75.000,00
1.660		Transferência de Recursos do Fundo Nacional de Assistência Social - FNAS (Exerc.	75.000,00	75.000,00
500		ASSISTÊNCIA SOCIAL	75.000,00	75.000,00
500.003		PISO BÁSICO FIXO - CRAS	75.000,00	75.000,00
46		Serviço de Convivencia e Fortalecimento de Vinculos - SCFV	116.000,00	116.000,00
16600000		Transferência de Recursos doFundo Nacional de AssistênciaSocial - FNAS	116.000,00	116.000,00
1.660		Transferência de Recursos do Fundo Nacional de Assistência Social - FNAS (Exerc.	116.000,00	116.000,00
500		ASSISTÊNCIA SOCIAL	116.000,00	116.000,00
500.002		PISO BÁSICO FIXO - S.C.F.V	116.000,00	116.000,00
47		lindice de Gestão Descentralizada do SUAS - IGDSUAS	6.000,00	6.000,00
16600000		Transferência de Recursos doFundo Nacional de AssistênciaSocial - FNAS	6.000,00	6.000,00
1.660		Transferência de Recursos do Fundo Nacional de Assistência Social - FNAS (Exerc.	6.000,00	6.000,00
500		ASSISTÊNCIA SOCIAL	6.000,00	6.000,00
500.005		IGD/ SUAS	6.000,00	6.000,00
48		BOLSA FAMÍLIA	282.000,00	282.000,00
16600000		Transferência de Recursos doFundo Nacional de AssistênciaSocial - FNAS	282.000,00	282.000,00
1.660		Transferência de Recursos do Fundo Nacional de Assistência Social - FNAS (Exerc.	282.000,00	282.000,00

**PREFEITURA MUNICIPAL DE GAMELEIRA**

Rua José Barrada, Centro - CNPJ:11343902/0001-47

Orçamento Programa - Exercício de 2025

RECEITA/DESPESA POR FONTE DE RECURSO

Quadro 19

Página 2

LeiData

Fonte	Vínculo	Descrição	PREVISÃO	
			RECEITA	DESPESA
002		ATIVIDADES-FIM DA SEGURIDADE SOCIAL	1.303.000,00	1.303.000,00
48		BOLSA FAMÍLIA	282.000,00	282.000,00
	16600000	Transferência de Recursos doFundo Nacional de AssistênciaSocial - FNAS	282.000,00	282.000,00
	1.660	Transferência de Recursos do Fundo Nacional de Assistência Social - FNAS (Exerc.	282.000,00	282.000,00
	500	ASSISTÊNCIA SOCIAL	282.000,00	282.000,00
	500.006	BOLSA FAMÍLIA	282.000,00	282.000,00
68		Benefícios Eventuais	51.000,00	51.000,00
	16610000	Transferência de Recursos dos Fundos Estaduais de Assistência Social (Recurs	51.000,00	51.000,00
	1.661	Transferência de Recursos dos Fundos Estaduais de Assistência Social (Exerc.Corr	51.000,00	51.000,00
	500	ASSISTÊNCIA SOCIAL	51.000,00	51.000,00
	500.021	Benefícios Eventuais	51.000,00	51.000,00
76		PAIF - CRAS ESTADO	41.000,00	41.000,00
	16610000	Transferência de Recursos dos Fundos Estaduais de Assistência Social (Recurs	41.000,00	41.000,00
	1.661	Transferência de Recursos dos Fundos Estaduais de Assistência Social (Exerc.Corr	41.000,00	41.000,00
	500	ASSISTÊNCIA SOCIAL	41.000,00	41.000,00
	500.013	PISO BÁSICO FIXO - CRAS - PAIF	41.000,00	41.000,00
95		PROCAD-SUAS	51.000,00	51.000,00
	16600000	Transferência de Recursos doFundo Nacional de AssistênciaSocial - FNAS	51.000,00	51.000,00
	1.660	Transferência de Recursos do Fundo Nacional de Assistência Social - FNAS (Exerc.	51.000,00	51.000,00
	500	ASSISTÊNCIA SOCIAL	51.000,00	51.000,00
	500.025	PROCAD	51.000,00	51.000,00
011		DESTINAÇÕES DA CIDE-COMBUSTÍVEIS	36.000,00	36.000,00
11		Contribuição de Intervenção no Domínio Econômico - Combustíveis	36.000,00	36.000,00
	17500000	Recursos daContribuição deIntervenção noDomínioEconômico - CIDE	36.000,00	36.000,00
	1.750	Recursos da Contribuição de Intervenção no Domínio Econômico - CIDE (Exerc.Con	36.000,00	36.000,00
	110	GERAL	36.000,00	36.000,00
	110.004	Contrib.de Interv.no Dom. Econômico-CIDE	36.000,00	36.000,00
012		MANUTENÇÃO E DESENVOLVIMENTO DO ENSINO	38.457.292,00	38.457.292,00
02		Recursos Destinados a Manutenção e Desenvolvimento do Ensino	7.548.292,00	7.548.292,00
	15001001	Recursos de Impostos - Identificação das despesas com manutenção e desenv	7.548.292,00	7.548.292,00
	1.500	Recursos não Vinculados de Impostos (Exerc.Corrente)	7.548.292,00	7.548.292,00
	001	Ordinario	7.548.292,00	7.548.292,00
	001.001	Recursos Proprios do Municipio	7.548.292,00	7.548.292,00
08		Recursos Destinados ao FUNDEB	24.818.000,00	24.818.000,00
	15400000	Transferências do FUNDEB - Impostos e Transferências de Impostos (Demais D	2.350.700,00	2.350.700,00
	1.540	Transferências do FUNDEB - Impostos e Transferências de Impostos (Exerc.Corrent	2.350.700,00	2.350.700,00
	250	EDUCAÇÃO-FUNDEB	2.350.700,00	2.350.700,00
	250.001	FUNDEB - Manutenção des. Ensino Básico	2.350.700,00	2.350.700,00
	15401070	Transferências do FUNDEB - Impostos e Transferências de Impostos (Profission	19.572.300,00	19.572.300,00
	1.540	Transferências do FUNDEB - Impostos e Transferências de Impostos (Exerc.Corrent	19.572.300,00	19.572.300,00
	250	EDUCAÇÃO-FUNDEB	19.572.300,00	19.572.300,00
	250.001	FUNDEB - Manutenção des. Ensino Básico	19.572.300,00	19.572.300,00
	15410000	Transferências do FUNDEB -Complementação da União -VAAF	250.000,00	250.000,00
	1.541	Transferências do FUNDEB - Complementação da União - VAAF (Exerc.Corrente)	250.000,00	250.000,00
	250	EDUCAÇÃO-FUNDEB	250.000,00	250.000,00
	250.006	COMPLEMTNEO VAAF 30%	250.000,00	250.000,00

**PREFEITURA MUNICIPAL DE GAMELEIRA**

Rua José Barrada, Centro - CNPJ:11343902/0001-47

Orçamento Programa - Exercício de 2025

RECEITA/DESPESA POR FONTE DE RECURSO

Quadro 19

Página 3

LeiData

Fonte	Vínculo	Descrição	PREVISÃO	
			RECEITA	DESPESA
012	MANUTENÇÃO E DESENVOLVIMENTO DO ENSINO		38.457.292,00	38.457.292,00
08	Recursos Destinados ao FUNDEB		24.818.000,00	24.818.000,00
15411070	Transferências do FUNDEB - Complementação da União - VAAF - FUNDEB 70%		2.250.000,00	2.250.000,00
1.541	Transferências do FUNDEB - Complementação da União - VAAF (Exerc.Corrente)		2.250.000,00	2.250.000,00
250	EDUCAÇÃO-FUNDEB		2.250.000,00	2.250.000,00
250.005	COMPLEMENTO VAAF 70%		2.250.000,00	2.250.000,00
15430000	Transferências do FUNDEB -Complementação da União -VAAR		395.000,00	395.000,00
1.543	Transferências do FUNDEB - Complementação da União - VAAR (Exerc.Corrente)		395.000,00	395.000,00
250	EDUCAÇÃO-FUNDEB		395.000,00	395.000,00
250.009	COMPLEMENTO VAAR		395.000,00	395.000,00
12	TRAN		372.000,00	372.000,00
15990000	Outros Recursos Vinculados àEducação		372.000,00	372.000,00
1.576	Transferências de Recursos dos Estados para programas de educação (Exerc.Corre		372.000,00	372.000,00
200	EDUCAÇÃO		372.000,00	372.000,00
200.012	T.R.A.N		372.000,00	372.000,00
13	PDDE		13.000,00	13.000,00
15510000	Transferências de Recursos doFNDE referentes ao ProgramaDinheiro Direto na		13.000,00	13.000,00
1.551	Transferências de Recursos do FNDE referentes ao Programa Dinheiro Direto na Es		13.000,00	13.000,00
200	EDUCAÇÃO		13.000,00	13.000,00
200.011	P.D.D.E		13.000,00	13.000,00
15	PNAE		411.000,00	411.000,00
15520000	Transferências de Recursos doFNDE referentes ao ProgramaNacional de Alimer		411.000,00	411.000,00
1.552	Transferências de Recursos do FNDE referentes ao Programa Nacional de Alimenta		411.000,00	411.000,00
200	EDUCAÇÃO		411.000,00	411.000,00
200.004	P.N.A.E		411.000,00	411.000,00
23	PNATE		91.000,00	91.000,00
15530000	Transferências de Recursos doFNDE Referentes ao ProgramaNacional de Apoio		91.000,00	91.000,00
1.553	Transferências de Recursos do FNDE Referentes ao Programa Nacional de Apoio a		91.000,00	91.000,00
200	EDUCAÇÃO		91.000,00	91.000,00
200.006	P.N.A.T.E		91.000,00	91.000,00
71	Recursos do VAAT		4.845.000,00	4.845.000,00
15420000	Transferências do FUNDEB -Complementação da União -VAAT		726.750,00	726.750,00
1.542	Transferências do FUNDEB - Complementação da União - VAAT (Exerc.Corrente)		726.750,00	726.750,00
250	EDUCAÇÃO-FUNDEB		726.750,00	726.750,00
250.008	COMPLEMENTO VAAT - CAPITAL		726.750,00	726.750,00
15421070	Transferências do FUNDEB - Complementação da União - VAAT - FUNDEB 70%		4.118.250,00	4.118.250,00
1.542	Transferências do FUNDEB - Complementação da União - VAAT (Exerc.Corrente)		4.118.250,00	4.118.250,00
250	EDUCAÇÃO-FUNDEB		4.118.250,00	4.118.250,00
250.007	COMPLEMENTO VAAT - 50% INFANTIL		2.422.500,00	2.422.500,00
250.010	COMPLEMENTO VAAT - FOLHA 70%		1.695.750,00	1.695.750,00
74	Outras Tranferências do FNDE		4.000,00	4.000,00
15690000	Outras Transferências deRecursos do FNDE		4.000,00	4.000,00
1.569	Outras Transferências de Recursos do FNDE (Exerc.Corrente)		4.000,00	4.000,00
200	EDUCAÇÃO		4.000,00	4.000,00
200.002	PROGRAMAS DO FNDE		4.000,00	4.000,00
85	Desvinculacao Parcial de Recursos de Compensacoes Financeiras pela Exploracao de Petroleo		355.000,00	355.000,00

**PREFEITURA MUNICIPAL DE GAMELEIRA**

Rua José Barrada, Centro - CNPJ:11343902/0001-47

Orçamento Programa - Exercício de 2025

RECEITA/DESPESA POR FONTE DE RECURSO

Quadro 19

Página 4

LeiData

Fonte	Vínculo	Descrição	PREVISÃO	
			RECEITA	DESPESA
012		MANUTENÇÃO E DESENVOLVIMENTO DO ENSINO	38.457.292,00	38.457.292,00
85		Desvinculacao Parcial de Recursos de Compensacoes Financeiras pela Exploracao de Petroleo	355.000,00	355.000,00
	15690000	Outras Transferências de Recursos do FNDE	355.000,00	355.000,00
	1.569	Outras Transferências de Recursos do FNDE (Exerc.Corrente)	355.000,00	355.000,00
	200	EDUCAÇÃO	355.000,00	355.000,00
	200.017	ETI - ESCOLA EM TEMPO INTEGRAL	355.000,00	355.000,00
035		SAÚDE	26.749.540,00	26.749.540,00
04		Recursos Destinados a Manutenção da Saúde	11.305.940,00	11.305.940,00
	15001002	Recursos não Vinculados de Impostos - Identificação das despesas com ações e	11.305.940,00	11.305.940,00
	1.500	Recursos não Vinculados de Impostos (Exerc.Corrente)	11.305.940,00	11.305.940,00
	001	Ordinario	11.305.940,00	11.305.940,00
	001.001	Recursos Proprios do Municipio	11.305.940,00	11.305.940,00
25		Assistência Farmacêutica	471.000,00	471.000,00
	16000000	Transferências Fundo a Fundode Recursos do SUSprovenientes do GovernoFed	270.000,00	270.000,00
	1.600	Transf.Fundo a Fundo de Recursos do SUS provenientes do Governo Federal - Bloc	270.000,00	270.000,00
	300	SAÚDE	270.000,00	270.000,00
	300.015	ASSISTÊNCIA FARMACÊUTICA	270.000,00	270.000,00
	16210000	Transferências Fundo a Fundo de Recursos do SUS provenientes do Governo E:	201.000,00	201.000,00
	1.621	Transferências Fundo a Fundo de Recursos do SUS provenientes do Governo Estad	201.000,00	201.000,00
	300	SAÚDE	201.000,00	201.000,00
	300.015	ASSISTÊNCIA FARMACÊUTICA	201.000,00	201.000,00
28		ATENÇÃO BÁSICA	8.633.600,00	8.633.600,00
	16000000	Transferências Fundo a Fundode Recursos do SUSprovenientes do GovernoFed	6.452.600,00	6.452.600,00
	1.600	Transf.Fundo a Fundo de Recursos do SUS provenientes do Governo Federal - Bloc	6.452.600,00	6.452.600,00
	300	SAÚDE	6.452.600,00	6.452.600,00
	300.003	ATENÇÃO BÁSICA	6.452.600,00	6.452.600,00
	16010000	Transferências Fundo a Fundode Recursos do SUSprovenientes do GovernoFed	566.000,00	566.000,00
	1.601	Transf.Fundo a Fundo de Recursos do SUS provenientes do Governo Federal - Bloc	566.000,00	566.000,00
	300	SAÚDE	566.000,00	566.000,00
	300.003	ATENÇÃO BÁSICA	566.000,00	566.000,00
	16040000	Transferências provenientes do Governo Federal destinadas ao vencimento dos	1.605.000,00	1.605.000,00
	1.604	Transferências provenientes do Governo Federal destinadas ao vencimento dos age	1.605.000,00	1.605.000,00
	300	SAÚDE	1.605.000,00	1.605.000,00
	300.003	ATENÇÃO BÁSICA	1.605.000,00	1.605.000,00
	16210000	Transferências Fundo a Fundo de Recursos do SUS provenientes do Governo E:	10.000,00	10.000,00
	1.621	Transferências Fundo a Fundo de Recursos do SUS provenientes do Governo Estad	10.000,00	10.000,00
	300	SAÚDE	10.000,00	10.000,00
	300.003	ATENÇÃO BÁSICA	10.000,00	10.000,00
32		Atenção de Média e Alta Complexidade Ambulatorial e Hospitalar - MAC	3.057.000,00	3.057.000,00
	16000000	Transferências Fundo a Fundode Recursos do SUSprovenientes do GovernoFed	2.946.000,00	2.946.000,00
	1.600	Transf.Fundo a Fundo de Recursos do SUS provenientes do Governo Federal - Bloc	2.946.000,00	2.946.000,00
	300	SAÚDE	2.946.000,00	2.946.000,00
	300.022	M.A.C - MÉDIA E ALTA COMPLEXIDADE	2.946.000,00	2.946.000,00
	16010000	Transferências Fundo a Fundode Recursos do SUSprovenientes do GovernoFed	100.000,00	100.000,00
	1.601	Transf.Fundo a Fundo de Recursos do SUS provenientes do Governo Federal - Bloc	100.000,00	100.000,00
	300	SAÚDE	100.000,00	100.000,00

**PREFEITURA MUNICIPAL DE GAMELEIRA**

Rua José Barrada, Centro - CNPJ:11343902/0001-47

Orçamento Programa - Exercício de 2025

RECEITA/DESPESA POR FONTE DE RECURSO

Quadro 19

Página 5

LeiData

Fonte	Vínculo	Descrição	PREVISÃO	
			RECEITA	DESPESA
035	SAÚDE		26.749.540,00	26.749.540,00
32	Atenção de Média e Alta Complexidade Ambulatorial e Hospitalar - MAC		3.057.000,00	3.057.000,00
16010000	Transferências Fundo a Fundode Recursos do SUSprovenientes do GovernoFed		100.000,00	100.000,00
1.601	Transf.Fundo a Fundo de Recursos do SUS provenientes do Governo Federal - Bloc		100.000,00	100.000,00
300	SAÚDE		100.000,00	100.000,00
300.022	M.A.C - MÉDIA E ALTA COMPLEXIDADE		100.000,00	100.000,00
16210000	Transferências Fundo a Fundo de Recursos do SUS provenientes do Governo E:		11.000,00	11.000,00
1.621	Transferências Fundo a Fundo de Recursos do SUS provenientes do Governo Estad		11.000,00	11.000,00
300	SAÚDE		11.000,00	11.000,00
300.022	M.A.C - MÉDIA E ALTA COMPLEXIDADE		11.000,00	11.000,00
35	Vigilância em Saúde		522.000,00	522.000,00
16000000	Transferências Fundo a Fundode Recursos do SUSprovenientes do GovernoFed		167.000,00	167.000,00
1.600	Transf.Fundo a Fundo de Recursos do SUS provenientes do Governo Federal - Bloc		167.000,00	167.000,00
300	SAÚDE		167.000,00	167.000,00
300.013	VIGILÂNCIA EM SAÚDE		167.000,00	167.000,00
16010000	Transferências Fundo a Fundode Recursos do SUSprovenientes do GovernoFed		10.000,00	10.000,00
1.601	Transf.Fundo a Fundo de Recursos do SUS provenientes do Governo Federal - Bloc		10.000,00	10.000,00
300	SAÚDE		10.000,00	10.000,00
300.013	VIGILÂNCIA EM SAÚDE		10.000,00	10.000,00
16040000	Transferências provenientes do Governo Federal destinadas ao vencimento dos		345.000,00	345.000,00
1.604	Transferências provenientes do Governo Federal destinadas ao vencimento dos age		345.000,00	345.000,00
300	SAÚDE		345.000,00	345.000,00
300.013	VIGILÂNCIA EM SAÚDE		345.000,00	345.000,00
55	Incremento Atenção Básica - Bancada		50.000,00	50.000,00
17003120	Outras Transferências de Convênios ou Instrumentos Congêneres da União (Rec		50.000,00	50.000,00
1.700	Outras Transferências de Convênios ou Instrumentos Congêneres da União (Exerc.Ç		50.000,00	50.000,00
300	SAÚDE		50.000,00	50.000,00
300.123	Incremento Atenção Básica - Bancada		50.000,00	50.000,00
56	Incremento Atenção Básica - Individual		1.650.000,00	1.650.000,00
17003110	Outras Transferências de Convênios ou Instrumentos Congêneres da União - Re		1.650.000,00	1.650.000,00
1.700	Outras Transferências de Convênios ou Instrumentos Congêneres da União (Exerc.Ç		1.650.000,00	1.650.000,00
300	SAÚDE		1.650.000,00	1.650.000,00
300.124	Incremento Atenção Básica - Individual		1.650.000,00	1.650.000,00
58	Gestão do SUS		5.000,00	5.000,00
16000000	Transferências Fundo a Fundode Recursos do SUSprovenientes do GovernoFed		5.000,00	5.000,00
1.600	Transf.Fundo a Fundo de Recursos do SUS provenientes do Governo Federal - Bloc		5.000,00	5.000,00
300	SAÚDE		5.000,00	5.000,00
300.023	GESTÃO DO SUS		5.000,00	5.000,00
59	Incremento Atenção Básica - Relatoria		50.000,00	50.000,00
17003120	Outras Transferências de Convênios ou Instrumentos Congêneres da União (Rec		50.000,00	50.000,00
1.700	Outras Transferências de Convênios ou Instrumentos Congêneres da União (Exerc.Ç		50.000,00	50.000,00
300	SAÚDE		50.000,00	50.000,00
300.125	Incremento Atenção Básica - Relatoria		50.000,00	50.000,00
60	Incremento MAC - Bancada		20.000,00	20.000,00
17003120	Outras Transferências de Convênios ou Instrumentos Congêneres da União (Rec		20.000,00	20.000,00
1.700	Outras Transferências de Convênios ou Instrumentos Congêneres da União (Exerc.Ç		20.000,00	20.000,00

**PREFEITURA MUNICIPAL DE GAMELEIRA**

Rua José Barrada, Centro - CNPJ:11343902/0001-47

Orçamento Programa - Exercício de 2025

RECEITA/DESPESA POR FONTE DE RECURSO

Quadro 19

Página 6

LeiData

Fonte	Vínculo	Descrição	PREVISÃO	
			RECEITA	DESPESA
035	SAÚDE		26.749.540,00	26.749.540,00
60	Incremento MAC - Bancada		20.000,00	20.000,00
	17003120	Outras Transferências de Convênios ou Instrumentos Congêneres da União (Rec	20.000,00	20.000,00
	1.700	Outras Transferências de Convênios ou Instrumentos Congêneres da União (Exerc.Ç	20.000,00	20.000,00
	300	SAÚDE	20.000,00	20.000,00
	300.126	Incremento MAC - Bancada	20.000,00	20.000,00
61	Incremento MAC - Individual		160.000,00	160.000,00
	17003110	Outras Transferências de Convênios ou Instrumentos Congêneres da União - Re	160.000,00	160.000,00
	1.700	Outras Transferências de Convênios ou Instrumentos Congêneres da União (Exerc.Ç	160.000,00	160.000,00
	300	SAÚDE	160.000,00	160.000,00
	300.127	Incremento MAC - Individual	160.000,00	160.000,00
62	Incremento MAC - Relatoria		20.000,00	20.000,00
	17003120	Outras Transferências de Convênios ou Instrumentos Congêneres da União (Rec	20.000,00	20.000,00
	1.700	Outras Transferências de Convênios ou Instrumentos Congêneres da União (Exerc.Ç	20.000,00	20.000,00
	300	SAÚDE	20.000,00	20.000,00
	300.128	Incremento MAC - Relatoria	20.000,00	20.000,00
67	PISO ENFERMAGEM		805.000,00	805.000,00
	16050000	Assistência financeira da União destinada à complementação ao pagamento dos	805.000,00	805.000,00
	1.605	Assistência financeira da União destinada à complementação ao pagamento dos pis	805.000,00	805.000,00
	300	SAÚDE	805.000,00	805.000,00
	300.129	PISO ENFERMEIROS	805.000,00	805.000,00
050	RECURSO PRÓPRIO LIVRES DA UO		39.936.368,00	39.936.368,00
01	Recursos Próprios		37.528.368,00	37.528.368,00
	15010000	Outros Recursos não Vinculados (Recursos do Exercício Corrente)	37.528.368,00	37.528.368,00
	1.501	Outros Recursos não Vinculados (Exerc. Corrente)	37.528.368,00	37.528.368,00
	001	Ordinario	37.528.368,00	37.528.368,00
	001.001	Recursos Proprios do Municipio	37.528.368,00	37.528.368,00
01	Recursos Próprios		2.138.000,00	2.138.000,00
	15010000	Outros Recursos não Vinculados (Recursos do Exercício Corrente)	2.138.000,00	2.138.000,00
	1.899	Outros Recursos Vinculados (Exerc. Corrente)	2.138.000,00	2.138.000,00
	621	RECURSOS DO SAAE	2.138.000,00	2.138.000,00
	621.001	RECURSOS DO SAAE	2.138.000,00	2.138.000,00
16	Contribuição para o Custeio do Serviço de Iluminação Pública - COSIP		30.000,00	30.000,00
	17510000	Recursos da Contribuição para o Custeio do Serviço de Iluminação Pública - COSIP	30.000,00	30.000,00
	1.751	Recursos da Contribuição para o Custeio do Serviço de Iluminação Pública - COSIP	30.000,00	30.000,00
	110	GERAL	30.000,00	30.000,00
	110.005	Contr p/o Cust. do Serv. Ilum. Pub -COSIP	30.000,00	30.000,00
89	Recursos dos Consórcios		240.000,00	240.000,00
	15010000	Outros Recursos não Vinculados (Recursos do Exercício Corrente)	240.000,00	240.000,00
	1.880	Recursos Próprios dos Consórcios (Exerc. Corrente)	240.000,00	240.000,00
	130	CONSÓRCIO	240.000,00	240.000,00
	130.001	CONSÓRCIO	240.000,00	240.000,00
081	CONVÊNIOS		906.800,00	906.800,00
80	Recursos de Convênios - UNIÃO		265.000,00	265.000,00
	15700000	Transferências do Governo Federal referentes a Convênios e Instrumentos Congê	25.000,00	25.000,00
	1.570	Transferências do Governo Federal referentes a Convênios e Instrumentos Congê	25.000,00	25.000,00

**PREFEITURA MUNICIPAL DE GAMELEIRA**

Rua José Barrada, Centro - CNPJ:11343902/0001-47

Orçamento Programa - Exercício de 2025

RECEITA/DESPESA POR FONTE DE RECURSO

Quadro 19

Página 7

LeiData

Fonte	Vínculo	Descrição	PREVISÃO	
			RECEITA	DESPESA
081	CONVÊNIOS		906.800,00	906.800,00
80	Recursos de Convênios - UNIÃO		265.000,00	265.000,00
15700000		Transferências do Governo Federal referentes a Convênios e Instrumentos Congê	25.000,00	25.000,00
1.570		Transferências do Governo Federal referentes a Convênios e Instrumentos Congê	25.000,00	25.000,00
200	EDUCAÇÃO		25.000,00	25.000,00
200.007	CONVÊNIOS DA EDUCAÇÃO		25.000,00	25.000,00
16310000		Transferências do Governo Federal referentes a Convênios e Instrumentos Congê	10.000,00	10.000,00
1.631		Transferências do Governo Federal referentes a Convênios e Instrumentos Congê	10.000,00	10.000,00
300	SAÚDE		10.000,00	10.000,00
300.016	CONVÊNIOS		10.000,00	10.000,00
16650000		Transferências de Convênios e Instrumentos Congêneres vinculados à Assistência	15.000,00	15.000,00
1.665		Transferências de Convênios e Instrumentos Congêneres vinculados à Assistência	15.000,00	15.000,00
500	ASSISTÊNCIA SOCIAL		15.000,00	15.000,00
500.007	CONVÊNIOS DA ASSISTÊNCIA SOCIAL		15.000,00	15.000,00
17000000		Outras Transferências de Convênios ou Instrumentos Congêneres da União	215.000,00	215.000,00
1.700		Outras Transferências de Convênios ou Instrumentos Congêneres da União (Exerc.	215.000,00	215.000,00
110	GERAL		215.000,00	215.000,00
110.001	Convênio União		215.000,00	215.000,00
81	Recursos de Convênios - ESTADO		45.000,00	45.000,00
15710000		Transferências do Estado referentes a Convênios e Instrumentos Congêneres vinc	10.000,00	10.000,00
1.571		Transferências do Estado referentes a Convênios e Instrumentos Congêneres vincu	10.000,00	10.000,00
200	EDUCAÇÃO		10.000,00	10.000,00
200.007	CONVÊNIOS DA EDUCAÇÃO		10.000,00	10.000,00
16650000		Transferências de Convênios e Instrumentos Congêneres vinculados à Assistênci	5.000,00	5.000,00
1.665		Transferências de Convênios e Instrumentos Congêneres vinculados à Assistênci	5.000,00	5.000,00
500	ASSISTÊNCIA SOCIAL		5.000,00	5.000,00
500.007	CONVÊNIOS DA ASSISTÊNCIA SOCIAL		5.000,00	5.000,00
17010000		Outras Transferências de Convênios ou Instrumentos Congêneres dos Estados	30.000,00	30.000,00
1.701		Outras Transferências de Convênios ou Instrumentos Congêneres dos Estados (Exe	30.000,00	30.000,00
110	GERAL		30.000,00	30.000,00
110.002	Convênio Estado		30.000,00	30.000,00
86	FUNDO ESTADUAL DE APOIO AO DESENVOLVIMENTO MUNICIPAL - FEM		596.800,00	596.800,00
17010000		Outras Transferências de Convênios ou Instrumentos Congêneres dos Estados	596.800,00	596.800,00
1.701		Outras Transferências de Convênios ou Instrumentos Congêneres dos Estados (Exe	596.800,00	596.800,00
110	GERAL		596.800,00	596.800,00
110.006	FEM		596.800,00	596.800,00
213	TRANSFERÊNCIA DAS COTAS ESTADUAIS E MUNICIPAIS DO SALÁRIO-EDUCAÇÃO		1.592.000,00	1.592.000,00
03	Contribuição do Salário-Educação		1.592.000,00	1.592.000,00
15500000		Transferência do Salário-Educação	1.592.000,00	1.592.000,00
1.550		Transferência do Salário-Educação (Exerc. Corrente)	1.592.000,00	1.592.000,00
200	EDUCAÇÃO		1.592.000,00	1.592.000,00
200.003	SALÁRIO EDUCAÇÃO - Q.S.E		1.592.000,00	1.592.000,00
706	Transferência Especial da União		1.001.000,00	1.001.000,00
64	EMENDA PARLAMENTAR ESPECIAL FEDERAL - INVESTIMENTO		1.001.000,00	1.001.000,00
17003110		Outras Transferências de Convênios ou Instrumentos Congêneres da União - Re	1.001.000,00	1.001.000,00
1.706		Transferência Especial da União (Exerc. Corrente)	1.001.000,00	1.001.000,00

**PREFEITURA MUNICIPAL DE GAMELEIRA**

Rua José Barrada, Centro - CNPJ:11343902/0001-47

Orçamento Programa - Exercício de 2025

RECEITA/DESPESA POR FONTE DE RECURSO

Quadro 19

Página 8

LeiData

Fonte	Vínculo	Descrição	PREVISÃO	
			RECEITA	DESPESA
706		Transferência Especial da União	1.001.000,00	1.001.000,00
64		EMENDA PARLAMENTAR ESPECIAL FEDERAL - INVESTIMENTO	1.001.000,00	1.001.000,00
	17003110	Outras Transferências de Convênios ou Instrumentos Congêneres da União - Re	1.001.000,00	1.001.000,00
	1.706	Transferência Especial da União (Exerc.Corrente)	1.001.000,00	1.001.000,00
	001	Ordinario	1.001.000,00	1.001.000,00
	001.012	EMENDA PARLAMENTAR ESPECIAL	1.001.000,00	1.001.000,00
710		Transferência Especial dos Estados	51.000,00	51.000,00
65		EMENDA PARLAMENTAR ESPECIAL - ESTADO	51.000,00	51.000,00
	17003210	Transferências de Convênios ou Instrumentos Congêneres da União - Identificaç	51.000,00	51.000,00
	1.710	Transferência Especial dos Estados (Exerc.Corrente)	51.000,00	51.000,00
	001	Ordinario	51.000,00	51.000,00
	001.012	EMENDA PARLAMENTAR ESPECIAL	51.000,00	51.000,00
719		LEI ALDIR BLANC	50.000,00	50.000,00
116		APOIO EMERGENCIALCULTURAL - LEI ALDIR BLANC	50.000,00	50.000,00
	17190000	Transferências da Política Nacional Aldir Blanc de Fomento à Cultura – Lei nº 14	50.000,00	50.000,00
	1.719	Transferências da Política Nacional Aldir Blanc de Fomento à Cultura - Lei nº 14.399	50.000,00	50.000,00
	001	Ordinario	50.000,00	50.000,00
	001.009	APOIO CULTURAL - LEI ALDIR BLANC	50.000,00	50.000,00
TOTAL			110.083.000,00	110.083.000,00

LEGENDA

FRI: Fonte de Recurso Iduso
FRG: Fonte de Recurso Grupo
FRC: Fonte de Recurso Código
DET: Fonte de Recurso Detalhamento
STN: Fonte de Recurso STN
VG: Vínculo Grupo
VC: Vínculo Código



PREFEITURA MUNICIPAL DE GAMELEIRA

Rua José Barrada, Centro - CNPJ:11343902/0001-47

Orçamento Programa - Exercício de 2025

Anexo 01

DEMONSTRATIVO DA RECEITA E DESPESA SEGUNDO AS CATEGORIAS ECONOMICAS

(Inc.II, §1º, Art.2º)

Página 1

RECEITA	R\$	R\$
RECEITAS CORRENTES		
IMPOSTOS, TAXAS E CONTRIBUIÇÕES DE MELHORIA	2.478.000,00	
CONTRIBUIÇÕES	30.000,00	
RECEITA PATRIMONIAL	582.000,00	
RECEITA DE SERVIÇOS	2.136.000,00	
TRANSFERÊNCIAS CORRENTES	114.375.600,00	
OUTRAS RECEITAS CORRENTES	13.000,00	
(R) DEDUÇÕES DO FUNDEB	-12.115.400,00	
SUB TOTAL		107.499.200,00
TOTAL		107.499.200,00
SUPERAVIT DO ORCAMENTO CORRENTE		9.492.290,00
RECEITAS DE CAPITAL		
TRANSFERÊNCIAS DE CAPITAL	2.583.800,00	
SUB TOTAL		2.583.800,00
TOTAL		12.076.090,00

RESUMO

RECEITAS CORRENTES.	119.614.600,00
DEDUÇÕES DA RECEITA CORRENTE	-12.115.400,00
RECEITAS DE CAPITAL	2.583.800,00
TOTAL DE RECEITAS	110.083.000,00
TOTAL	110.083.000,00

DESPESA	R\$	R\$
DESPESAS CORRENTES		
PESSOAL E ENCARGOS SOCIAIS	56.348.922,00	
JUROS E ENCARGOS DA DÍVIDA	12.000,00	
OUTRAS DESPESAS CORRENTES	41.645.988,00	
SUB TOTAL		98.006.910,00
SUPERAVIT DO ORCAMENTO CORRENTE		9.492.290,00
TOTAL		107.499.200,00
DESPESAS DE CAPITAL		
INVESTIMENTOS	7.148.090,00	
AMORTIZAÇÃO DA DÍVIDA	3.848.000,00	
SUB TOTAL		10.996.090,00
RESERVA DE CONTINGENCIA		1.080.000,00
TOTAL		12.076.090,00

RESUMO

DESPESAS CORRENTES	98.006.910,00
DESPESAS DE CAPITAL	10.996.090,00
RESERVA DE CONTINGÊNCIA	1.080.000,00
TOTAL DE DESPESA	110.083.000,00
TOTAL	110.083.000,00



PREFEITURA MUNICIPAL DE GAMELEIRA

Rua José Barrada, Centro - CNPJ:11343902/0001-47

Anexo 02

Página 1

Orçamento Programa - Exercício de 2025

RECEITAS SEGUNDO AS CATEGORIAS ECONOMICAS

Código	Especificação	F.R.	Desdobramento	SubCategoria Fonte	Categoria Econômica
1000.00.0.0	RECEITAS CORRENTES.	0.000.000			119.614.600,00
1100.00.0.0	IMPOSTOS, TAXAS E CONTRIBUIÇÕES DE MELHORIA	0.000.000		2.478.000,00	
1110.00.0.0	IMPOSTOS	0.000.000		2.206.000,00	
1112.00.0.0	IMPOSTOS SOBRE O PATRIMÔNIO	0.000.000	226.000,00		
1112.01.0.0	IMPOSTO SOBRE A PROPRIEDADE TERRITORIAL RURAL	0.000.000	1.000,00		
1112.01.1.0	ITR - MUNICÍPIOS CONVENIADO	0.000.000	1.000,00		
1112.01.1.1	ITR - MUNICÍPIOS CONVENIADO - PRINCIPAL	1.012.02	260,00		
1112.01.1.1	ITR - MUNICÍPIOS CONVENIADO - PRINCIPAL	1.035.04	180,00		
1112.01.1.1	ITR - MUNICÍPIOS CONVENIADO - PRINCIPAL	1.050.01	560,00		
1112.50.0.0	IMPOSTO SOBRE A PROPRIEDADE PREDIAL E TERRITORIAL URBANA	0.000.000	125.000,00		
1112.50.0.1	IPTU - PRINCIPAL	1.012.02	16.900,00		
1112.50.0.1	IPTU - PRINCIPAL	1.035.04	11.700,00		
1112.50.0.1	IPTU - PRINCIPAL	1.050.01	36.400,00		
1112.50.0.2	IPTU - MULTAS E JUROS	1.012.02	1.300,00		
1112.50.0.2	IPTU - MULTAS E JUROS	1.035.04	900,00		
1112.50.0.2	IPTU - MULTAS E JUROS	1.050.01	2.800,00		
1112.50.0.3	IPTU - DIVIDA ATIVA	1.012.02	13.000,00		
1112.50.0.3	IPTU - DIVIDA ATIVA	1.035.04	9.000,00		
1112.50.0.3	IPTU - DIVIDA ATIVA	1.050.01	28.000,00		
1112.50.0.4	IPTU- DIVIDA ATIVA MULTAS JUROS	1.012.02	1.300,00		
1112.50.0.4	IPTU- DIVIDA ATIVA MULTAS JUROS	1.035.04	900,00		
1112.50.0.4	IPTU- DIVIDA ATIVA MULTAS JUROS	1.050.01	2.800,00		
1112.53.0.0	ITBI-"INTER VIVOS"	0.000.000	100.000,00		
1112.53.0.1	ITBI-"INTER VIVOS"-PRINCIPAL	1.012.02	26.000,00		
1112.53.0.1	ITBI-"INTER VIVOS"-PRINCIPAL	1.035.04	18.000,00		
1112.53.0.1	ITBI-"INTER VIVOS"-PRINCIPAL	1.050.01	56.000,00		
1113.00.0.0	IMPOSTOS SOBRE A RENDA E PROVENTOS DE QUALQUER NATUREZA	0.000.000	1.740.000,00		
1113.03.0.0	IMPOSTO SOBRE A RENDA - RETIDO NA FONTE	0.000.000	1.740.000,00		
1113.03.1.0	IMPOSTO SOBRE A RENDA - RETIDO NA FONTE - TRABALHO	0.000.000	1.720.000,00		
1113.03.1.1	IRRF-TRABALHO-PRINCIPAL	1.012.02	447.200,00		
1113.03.1.1	IRRF-TRABALHO-PRINCIPAL	1.035.04	309.600,00		
1113.03.1.1	IRRF-TRABALHO-PRINCIPAL	1.050.01	963.200,00		
1113.03.4.0	IRRF- OUTROS RENDIMENTOS	0.000.000	20.000,00		
1113.03.4.1	IRRF- OUTROS RENDIMENTOS-PRINCIPAL	1.012.02	5.200,00		
1113.03.4.1	IRRF- OUTROS RENDIMENTOS-PRINCIPAL	1.035.04	3.600,00		
1113.03.4.1	IRRF- OUTROS RENDIMENTOS-PRINCIPAL	1.050.01	11.200,00		
1114.00.0.0	IMPOSTO PRODUÇÃO CIRCULAÇÃO MERCADORIAS SERVIÇOS	0.000.000	240.000,00		
1114.51.0.0	IMPOSTOS SOBRE SERVIÇOS	0.000.000	240.000,00		
1114.51.1.0	IMPOSTO SOBRE SERVIÇOS DE QUALQUER NATUREZA - ISSQN	0.000.000	240.000,00		
1114.51.1.1	ISSQN - PRINCIPAL	1.012.02	59.800,00		
1114.51.1.1	ISSQN - PRINCIPAL	1.035.04	41.400,00		
1114.51.1.1	ISSQN - PRINCIPAL	1.050.01	128.800,00		
1114.51.1.2	ISSQN -MULTAS E JUROS	1.012.02	1.300,00		
1114.51.1.2	ISSQN -MULTAS E JUROS	1.035.04	900,00		
1114.51.1.2	ISSQN -MULTAS E JUROS	1.050.01	2.800,00		
1114.51.1.4	ISSQN -DIVIDA ATIVA MULTAS JUROS	1.012.02	1.300,00		
1114.51.1.4	ISSQN -DIVIDA ATIVA MULTAS JUROS	1.035.04	900,00		
1114.51.1.4	ISSQN -DIVIDA ATIVA MULTAS JUROS	1.050.01	2.800,00		
1120.00.0.0	TAXAS	0.000.000		272.000,00	
1121.00.0.0	TAXAS PELO EXERCÍCIO DO PODER DE POLÍCIA	0.000.000	121.000,00		
1121.01.0.0	TAXAS DE INSPEÇÃO, CONTROLE E FISCALIZAÇÃO	0.000.000	106.000,00		
1121.01.0.1	TAXAS DE INSPEÇÃO, CONTROLE E FISCALIZAÇÃO - PRINCIPAL	1.050.01	106.000,00		
1121.50.0.0	TAXA DE FISCALIZAÇÃO DE VIGILÂNCIA SANITÁRIA	0.000.000	15.000,00		
1121.50.0.1	TAXA DE FISCALIZAÇÃO DE VIGILÂNCIA SANITÁRIA - PRINCIPAL	1.050.01	15.000,00		
1122.00.0.0	TAXAS PELA PRESTAÇÃO DE SERVIÇOS	0.000.000	151.000,00		
1122.01.0.0	TAXAS PELA PRESTAÇÃO DE SERVIÇOS EM GERAL	0.000.000	151.000,00		
1122.01.0.1	TAXAS PELA PRESTAÇÃO DE SERVIÇOS EM GERAL -				



PREFEITURA MUNICIPAL DE GAMELEIRA

Rua José Barrada, Centro - CNPJ:11343902/0001-47

Anexo 02

Página 2

Orçamento Programa - Exercício de 2025

RECEITAS SEGUNDO AS CATEGORIAS ECONOMICAS

Código	Especificação	F.R.	Desdobramento	SubCategoria Fonte	Categoria Econômica
	PRINCIPAL	1.050.01	151.000,00		
1200.00.0.0	CONTRIBUIÇÕES	0.000.000		30.000,00	
1220.00.0.0	CONTRIBUIÇÕES ECONÔMICAS	0.000.000		30.000,00	
1221.00.0.0	CONTRIBUIÇÕES ECONÔMICAS	0.000.000			
1221.99.0.0	OUTRAS CONTRIBUIÇÕES ECONÔMICAS	0.000.000	30.000,00		
1221.99.1.0	OUTRAS CONTRIB.ECON.-NÃO ARREC.NÃO PROJETADAS RFB	0.000.000	30.000,00		
1221.99.1.1	OUTR.CONTRIB.ECON.-NÃO ARREC.NÃO PROJ.RFB-	1.050.16	30.000,00		
1300.00.0.0	RECEITA PATRIMONIAL	0.000.000		582.000,00	
1320.00.0.0	VALORES MOBILIÁRIOS	0.000.000		582.000,00	
1321.00.0.0	JUROS E CORREÇÕES MONETÁRIAS	0.000.000	582.000,00		
1321.01.0.0	REMUNERAÇÃO DE DEPÓSITOS BANCÁRIOS	0.000.000	582.000,00		
1321.01.0.1	REMUNERAÇÃO DE DEPÓSITOS BANCÁRIOS - PRINCIPAL	1.002.122	5.000,00		
1321.01.0.1	REMUNERAÇÃO DE DEPÓSITOS BANCÁRIOS - PRINCIPAL	1.002.123	1.000,00		
1321.01.0.1	REMUNERAÇÃO DE DEPÓSITOS BANCÁRIOS - PRINCIPAL	1.002.41	1.000,00		
1321.01.0.1	REMUNERAÇÃO DE DEPÓSITOS BANCÁRIOS - PRINCIPAL	1.002.42	1.000,00		
1321.01.0.1	REMUNERAÇÃO DE DEPÓSITOS BANCÁRIOS - PRINCIPAL	1.002.44	1.000,00		
1321.01.0.1	REMUNERAÇÃO DE DEPÓSITOS BANCÁRIOS - PRINCIPAL	1.002.46	1.000,00		
1321.01.0.1	REMUNERAÇÃO DE DEPÓSITOS BANCÁRIOS - PRINCIPAL	1.002.47	1.000,00		
1321.01.0.1	REMUNERAÇÃO DE DEPÓSITOS BANCÁRIOS - PRINCIPAL	1.002.48	2.000,00		
1321.01.0.1	REMUNERAÇÃO DE DEPÓSITOS BANCÁRIOS - PRINCIPAL	1.002.68	1.000,00		
1321.01.0.1	REMUNERAÇÃO DE DEPÓSITOS BANCÁRIOS - PRINCIPAL	1.002.76	1.000,00		
1321.01.0.1	REMUNERAÇÃO DE DEPÓSITOS BANCÁRIOS - PRINCIPAL	1.002.95	1.000,00		
1321.01.0.1	REMUNERAÇÃO DE DEPÓSITOS BANCÁRIOS - PRINCIPAL	1.011.11	1.000,00		
1321.01.0.1	REMUNERAÇÃO DE DEPÓSITOS BANCÁRIOS - PRINCIPAL	1.012.08	176.000,00		
1321.01.0.1	REMUNERAÇÃO DE DEPÓSITOS BANCÁRIOS - PRINCIPAL	1.012.12	2.000,00		
1321.01.0.1	REMUNERAÇÃO DE DEPÓSITOS BANCÁRIOS - PRINCIPAL	1.012.13	1.000,00		
1321.01.0.1	REMUNERAÇÃO DE DEPÓSITOS BANCÁRIOS - PRINCIPAL	1.012.15	1.000,00		
1321.01.0.1	REMUNERAÇÃO DE DEPÓSITOS BANCÁRIOS - PRINCIPAL	1.012.23	1.000,00		
1321.01.0.1	REMUNERAÇÃO DE DEPÓSITOS BANCÁRIOS - PRINCIPAL	1.012.74	4.000,00		
1321.01.0.1	REMUNERAÇÃO DE DEPÓSITOS BANCÁRIOS - PRINCIPAL	1.012.85	5.000,00		
1321.01.0.1	REMUNERAÇÃO DE DEPÓSITOS BANCÁRIOS - PRINCIPAL	1.035.04	5.000,00		
1321.01.0.1	REMUNERAÇÃO DE DEPÓSITOS BANCÁRIOS - PRINCIPAL	1.035.25	1.000,00		
1321.01.0.1	REMUNERAÇÃO DE DEPÓSITOS BANCÁRIOS - PRINCIPAL	1.035.28	66.000,00		
1321.01.0.1	REMUNERAÇÃO DE DEPÓSITOS BANCÁRIOS - PRINCIPAL	1.035.28	190.000,00		
1321.01.0.1	REMUNERAÇÃO DE DEPÓSITOS BANCÁRIOS - PRINCIPAL	1.035.32	1.000,00		
1321.01.0.1	REMUNERAÇÃO DE DEPÓSITOS BANCÁRIOS - PRINCIPAL	1.035.32	1.000,00		
1321.01.0.1	REMUNERAÇÃO DE DEPÓSITOS BANCÁRIOS - PRINCIPAL	1.035.35	1.000,00		
1321.01.0.1	REMUNERAÇÃO DE DEPÓSITOS BANCÁRIOS - PRINCIPAL	1.035.67	5.000,00		
1321.01.0.1	REMUNERAÇÃO DE DEPÓSITOS BANCÁRIOS - PRINCIPAL	1.050.01	98.000,00		
1321.01.0.1	REMUNERAÇÃO DE DEPÓSITOS BANCÁRIOS - PRINCIPAL	1.081.86	3.000,00		
1321.01.0.1	REMUNERAÇÃO DE DEPÓSITOS BANCÁRIOS - PRINCIPAL	1.213.03	2.000,00		
1321.01.0.1	REMUNERAÇÃO DE DEPÓSITOS BANCÁRIOS - PRINCIPAL	1.706.64	1.000,00		
1321.01.0.1	REMUNERAÇÃO DE DEPÓSITOS BANCÁRIOS - PRINCIPAL	1.710.65	1.000,00		
1600.00.0.0	RECEITA DE SERVIÇOS	0.000.000		2.136.000,00	
1690.00.0.0	OUTROS SERVIÇOS	0.000.000		2.136.000,00	

**PREFEITURA MUNICIPAL DE GAMELEIRA**

Rua José Barrada, Centro - CNPJ:11343902/0001-47

Anexo 02

Página 3

Orçamento Programa - Exercício de 2025

RECEITAS SEGUNDO AS CATEGORIAS ECONOMICAS

Código	Especificação	F.R.	Desdobramento	SubCategoria Fonte	Categoria Econômica
1699.00.0.0	OUTROS SERVIÇOS	0.000.000	2.136.000,00		
1699.99.0.0	OUTROS SERVIÇOS	0.000.000	2.136.000,00		
1699.99.0.1	OUTROS SERVIÇOS - PRINCIPAL	1.050.01	2.136.000,00		
1700.00.0.0	TRANSFERÊNCIAS CORRENTES	0.000.000		114.375.600,00	
1710.00.0.0	TRANSFERÊNCIAS DA UNIÃO E DE SUAS ENTIDADES	0.000.000		81.471.600,00	
1711.00.0.0	TRANSFERÊNCIAS DECORRENTES DE PARTICIPAÇÃO NA RECEITA DA UNI	0.000.000	55.284.000,00		
1711.51.0.0	COTA-PARTE DO FUNDO DE PARTICIPAÇÃO DOS MUNICÍPIOS - FPM	0.000.000	55.209.000,00		
1711.51.1.0	COTA-PARTE DO FUNDO DE PARTICIPAÇÃO DOS MUNICÍPIOS - COTA ME	0.000.000	50.750.000,00		
1711.51.1.1	COTA-PARTE DO FPM- COTA MENSAL - PRINCIPAL	1.012.02	13.195.000,00		
1711.51.1.1	COTA-PARTE DO FPM- COTA MENSAL - PRINCIPAL	1.035.04	9.135.000,00		
1711.51.1.1	COTA-PARTE DO FPM- COTA MENSAL - PRINCIPAL	1.050.01	28.420.000,00		
1711.51.2.0	COTA-PARTE DO FUNDO DE PARTICIPAÇÃO DOS MUNICÍPIOS - COTAS E	0.000.000	4.459.000,00		
1711.51.2.1	COTA-PARTE DO FPM- COTAS EXTRAORDINARIAS - PRINCIPAL	1.012.02	1.159.340,00		
1711.51.2.1	COTA-PARTE DO FPM- COTAS EXTRAORDINARIAS - PRINCIPAL	1.050.01	3.299.660,00		
1711.52.0.0	COTA-PARTE DO IMPOSTO SOBRE A PROPRIEDADE TERRITORIAL RURAL	0.000.000	75.000,00		
1711.52.0.1	COTA-PARTE DO IMP. PROPRIED.TERRIT.RURAL - PRINCIPAL	1.012.02	19.500,00		
1711.52.0.1	COTA-PARTE DO IMP. PROPRIED.TERRIT.RURAL - PRINCIPAL	1.035.04	13.500,00		
1711.52.0.1	COTA-PARTE DO IMP. PROPRIED.TERRIT.RURAL - PRINCIPAL	1.050.01	42.000,00		
1712.00.0.0	TRANSF.COMPENS.FINANC.EXPL.RECURSOS NATURAIS	0.000.000	770.000,00		
1712.52.0.0	COTA-PARTE COMPENSAÇÃO FINANCEIRA PRODUÇÃO PETRÓLEO	0.000.000	770.000,00		
1712.52.4.0	COTA-PARTE DO FUNDO ESPECIAL DO PETRÓLEO - FEP	0.000.000	770.000,00		
1712.52.4.1	COTA - PARTE FEP- PRINCIPAL	1.050.01	770.000,00		
1713.00.0.0	TRANSFERÊNCIAS RECURSOS SISTEMA ÚNICO SAÚDE - SUS	0.000.000	14.348.600,00		
1713.50.0.0	TRANSF.SUS-FUNDO A FUNDO - BLOCO DE MANUTENÇÃO	0.000.000	14.348.600,00		
1713.50.1.0	TRANSF.SUS-FUNDO A FUNDO - BLOCO DE MANUTENÇÃO	0.000.000	9.617.600,00		
1713.50.1.1	TRANS.SUS-BLOCO MANUT.ATEN.PRIMÁRIA-PRINCIPAL	1.035.28	1.605.000,00		
1713.50.1.1	TRANS.SUS-BLOCO MANUT.ATEN.PRIMÁRIA-PRINCIPAL	1.035.28	6.262.600,00		
1713.50.1.1	TRANS.SUS-BLOCO MANUT.ATEN.PRIMÁRIA-PRINCIPAL	1.035.55	50.000,00		
1713.50.1.1	TRANS.SUS-BLOCO MANUT.ATEN.PRIMÁRIA-PRINCIPAL	1.035.56	1.650.000,00		
1713.50.1.1	TRANS.SUS-BLOCO MANUT.ATEN.PRIMÁRIA-PRINCIPAL	1.035.59	50.000,00		
1713.50.2.0	TRANSF.SUS- BLOCO MANUTENÇÃO-ATENÇÃO ESPECIALIZADA	0.000.000	3.145.000,00		
1713.50.2.1	TRANS.SUS-BLOCO MANUT.ATEN.ESPEC.-PRINCIPAL	1.035.32	2.945.000,00		
1713.50.2.1	TRANS.SUS-BLOCO MANUT.ATEN.ESPEC.-PRINCIPAL	1.035.60	20.000,00		
1713.50.2.1	TRANS.SUS-BLOCO MANUT.ATEN.ESPEC.-PRINCIPAL	1.035.61	160.000,00		
1713.50.2.1	TRANS.SUS-BLOCO MANUT.ATEN.ESPEC.-PRINCIPAL	1.035.62	20.000,00		
1713.50.3.0	TRANSF.SUS- BLOCO MANUTENÇÃO-VIGILÂNCIA EM SAÚDE	0.000.000	511.000,00		
1713.50.3.1	TRANS.SUS-BLOCO MANUT-VIGILÂNCIA SAÚDE-PRINCIPAL	1.035.35	166.000,00		
1713.50.3.1	TRANS.SUS-BLOCO MANUT-VIGILÂNCIA SAÚDE-PRINCIPAL	1.035.35	345.000,00		
1713.50.4.0	TRANSF.SUS- BLOCO MANUTENÇÃO-ASSISTÊNCIA FARMACÊUTICA	0.000.000	270.000,00		
1713.50.4.1	TRANS.SUS- BLOCO MANUT.-ASSIST.FARMAC.-PRINCIPAL	1.035.25	270.000,00		
1713.50.5.0	TRANSF.SUS- BLOCO MANUTENÇÃO- GESTÃO DO SUS	0.000.000	805.000,00		
1713.50.5.1	TRANS.SUS- BLOCO MANUT.-GESTÃO SUS-PRINCIPAL	1.035.58	5.000,00		
1713.50.5.1	TRANS.SUS- BLOCO MANUT.-GESTÃO SUS-PRINCIPAL	1.035.67	800.000,00		
1714.00.0.0	TRANSF.RECURSOS FUNDO NAC.DESENVOLVIMENTO EDUCAÇÃO-FNDE	0.000.000	2.452.000,00		
1714.50.0.0	TRANSFERÊNCIAS DO SALÁRIO-EDUCAÇÃO	0.000.000	1.590.000,00		
1714.50.0.1	TRANSF.SALÁRIO-EDUCAÇÃO- PRINCIPAL	1.213.03	1.590.000,00		
1714.51.0.0	TRANSFERÊNCIAS FNDE- PROGR.DINH.DIRETO NA ESCOLA - PDDE	0.000.000	12.000,00		
1714.51.0.1	TRANSF.FNDE-PROGR.DINH.DIRETO ESCOLA-PDDE-PRINCIPAL	1.012.13	12.000,00		
1714.52.0.0	TRANSF.PROGRAMA NACIONAL ALIMENTAÇÃO	0.000.000	410.000,00		



PREFEITURA MUNICIPAL DE GAMELEIRA

Rua José Barrada, Centro - CNPJ:11343902/0001-47

Anexo 02

Página 4

Orçamento Programa - Exercício de 2025

RECEITAS SEGUNDO AS CATEGORIAS ECONOMICAS

Código	Especificação	F.R.	Desdobramento	SubCategoria Fonte	Categoria Econômica
1714.52.0.1	ESCOLA- PNAE TRANSF.PROGR.NAC.	1.012.15	410.000,00		
1714.53.0.0	ALIMEN.ESCOLA-PNAE-PRINCIPAL TRANSF.PROG.NACIONAL APOIOTRANSPORTE DO ESCOLAR - PNATE	0.000.000	90.000,00		
1714.53.0.1	TRANSF.PROG.NAC.TRANSF.ESCOLAR-PNATE-PRINCIPAL	1.012.23	90.000,00		
1714.99.0.0	OUTRAS TRANSF.DIRETAS FUNDO NACIONAL DESENV.EDUCAÇÃO-FNDE	0.000.000	350.000,00		
1714.99.0.1	OUTRAS TRANSF. FNDE- PRINCIPAL	1.012.85	350.000,00		
1715.00.0.0	TRANSFERÊNCIAS COMPLEMENTAÇÃO DA UNIÃO -FUNDEB	0.000.000	7.740.000,00		
1715.50.0.0	TRANSFERÊNCIAS COMPLEMENTAÇÃO UNIÃO FUNDEB-VAAT	0.000.000	4.845.000,00		
1715.50.0.1	TRANSF.COMP.UNIÃO FUNDEB-VAAT-PRINCIPAL	1.012.71	2.422.500,00		
1715.50.0.1	TRANSF.COMP.UNIÃO FUNDEB-VAAT-PRINCIPAL	1.012.71	726.750,00		
1715.50.0.1	TRANSF.COMP.UNIÃO FUNDEB-VAAT-PRINCIPAL	1.012.71	1.695.750,00		
1715.51.0.0	TRANSFERÊNCIAS COMPLEMENTAÇÃO UNIÃO FUNDEB-VAAF	0.000.000	2.500.000,00		
1715.51.0.1	TRANSF.COMP.UNIÃO FUNDEB-VAAF-PRINCIPAL	1.012.08	2.250.000,00		
1715.51.0.1	TRANSF.COMP.UNIÃO FUNDEB-VAAF-PRINCIPAL	1.012.08	250.000,00		
1715.52.0.0	TRANSFERÊNCIAS COMPLEMENTAÇÃO UNIÃO FUNDEB-VAAR	0.000.000	395.000,00		
1715.52.0.1	TRANSF.COMP.UNIÃO FUNDEB-VAAR-PRINCIPAL	1.012.08	395.000,00		
1716.00.0.0	TRANSF.RECURSOS FUNDO NACIONAL ASSISTÊNCIA SOCIAL-FNAS	0.000.000	727.000,00		
1716.50.0.0	TRANSF.RECURSOS FUNDO NACIONAL ASSISTÊNCIA SOCIAL-FNAS	0.000.000	727.000,00		
1716.50.0.1	TRANSF.RECUR.-FNAS-PRINCIPAL	1.002.41	140.000,00		
1716.50.0.1	TRANSF.RECUR.-FNAS-PRINCIPAL	1.002.42	2.000,00		
1716.50.0.1	TRANSF.RECUR.-FNAS-PRINCIPAL	1.002.44	60.000,00		
1716.50.0.1	TRANSF.RECUR.-FNAS-PRINCIPAL	1.002.45	75.000,00		
1716.50.0.1	TRANSF.RECUR.-FNAS-PRINCIPAL	1.002.46	115.000,00		
1716.50.0.1	TRANSF.RECUR.-FNAS-PRINCIPAL	1.002.47	5.000,00		
1716.50.0.1	TRANSF.RECUR.-FNAS-PRINCIPAL	1.002.48	280.000,00		
1716.50.0.1	TRANSF.RECUR.-FNAS-PRINCIPAL	1.002.95	50.000,00		
1717.00.0.0	TRANSFERÊNCIAS DE CONVÊNIO DA UNIÃO E DE SUAS ENTIDADES	0.000.000	15.000,00		
1717.51.0.0	TRANSF.CONVÊNIO UNIÃO PROGRAMAS DE EDUCAÇÃO	0.000.000	5.000,00		
1717.51.0.1	TRANSF.CONV.UNIÃO- PROGR.EDUC.-PRINCIPAL	1.081.80	5.000,00		
1717.52.0.0	TRANSF.CONVÊNIO UNIÃO PROGRAMAS ASSISTENCIA SOCIAL	0.000.000	5.000,00		
1717.52.0.1	TRANSF.CONV.UNIÃO PROGR.ASSIST.SOCIAL-PRINCIPAL	1.081.80	5.000,00		
1717.99.0.0	OUTRAS TRANSF.CONVÊNIO UNIÃO ENTIDADES	0.000.000	5.000,00		
1717.99.0.1	OUTRAS TRANSF.CONV.UNIÃO ENTIDADES-PRINCIPAL	1.081.80	5.000,00		
1719.00.0.0	OUTRAS TRANSFERÊNCIAS RECURSOS UNIÃO E DE SUAS ENTIDADES	0.000.000	135.000,00		
1719.60.0.0	TRANSFERÊNCIAS ALDIR BLANC LEI Nº 14.399/2022	0.000.000	50.000,00		
1719.60.0.1	TRANSF.ALDIR BLANC LEI Nº 14.399/2022-PRINCIPAL	1.719.116	50.000,00		
1719.99.0.0	OUTRAS TRANSF.RECURSOS UNIÃO ENTIDADES	0.000.000	85.000,00		
1719.99.0.1	OUTRAS TRANSF.RECUR.UNIÃO ENTID.-PRINCIPAL	1.012.02	1.300,00		
1719.99.0.1	OUTRAS TRANSF.RECUR.UNIÃO ENTID.-PRINCIPAL	1.035.04	900,00		
1719.99.0.1	OUTRAS TRANSF.RECUR.UNIÃO ENTID.-PRINCIPAL	1.050.01	82.800,00		
1720.00.0.0	TRANSFERÊNCIAS ESTADOS DISTRITO FEDERAL E DE SUAS ENTIDADES	0.000.000		10.917.000,00	
1721.00.0.0	PARTICIPAÇÃO NA RECEITA DOS ESTADOS E DISTRITO FEDERAL	0.000.000	9.787.000,00		
1721.50.0.0	COTA-PARTE DO ICMS	0.000.000	8.572.000,00		
1721.50.0.1	COTA-PARTE DO ICMS - PRINCIPAL	1.012.02	2.228.720,00		
1721.50.0.1	COTA-PARTE DO ICMS - PRINCIPAL	1.035.04	1.542.960,00		
1721.50.0.1	COTA-PARTE DO ICMS - PRINCIPAL	1.050.01	4.800.320,00		
1721.51.0.0	COTA-PARTE DO IPVA	0.000.000	1.151.000,00		
1721.51.0.1	COTA-PARTE DO IPVA - PRINCIPAL	1.012.02	299.260,00		
1721.51.0.1	COTA-PARTE DO IPVA - PRINCIPAL	1.035.04	207.180,00		
1721.51.0.1	COTA-PARTE DO IPVA - PRINCIPAL	1.050.01	644.560,00		
1721.52.0.0	COTA-PARTE DO IPI - MUNICÍPIOS	0.000.000	24.000,00		
1721.52.0.1	COTA-PARTE DO IPI - MUNICÍPIOS - PRINCIPAL	1.012.02	6.240,00		
1721.52.0.1	COTA-PARTE DO IPI - MUNICÍPIOS - PRINCIPAL				



PREFEITURA MUNICIPAL DE GAMELEIRA

Rua José Barrada, Centro - CNPJ:11343902/0001-47

Anexo 02

Página 5

Orçamento Programa - Exercício de 2025

RECEITAS SEGUNDO AS CATEGORIAS ECONOMICAS

Código	Especificação	F.R.	Desdobramento	SubCategoria Fonte	Categoria Econômica
		1.035.04	4.320,00		
1721.52.0.1	COTA-PARTE DO IPI – MUNICÍPIOS – PRINCIPAL	1.050.01	13.440,00		
1721.53.0.0	COTA-PARTE CONTRIBUIÇÃO INTERVENÇÃO DOMÍNIO ECONÔMICO	0.000.000	35.000,00		
1721.53.0.1	COTA-PARTE-CIDE-PRINCIPAL	1.011.11	35.000,00		
1721.98.0.0	TRANSF.PARTIC.OUTRAS REC.IMPOSTOS ESTADOS DISTRITO FEDERAL	0.000.000	5.000,00		
1721.98.0.1	TRANSF.PARTIC.OUTRAS REC.IMP.EST.DFL-PRINCIPAL	1.050.01	5.000,00		
1723.00.0.0	TRANSFERÊNCIAS RECURSOS SISTEMA ÚNICO SAÚDE – SUS	0.000.000	220.000,00		
1723.50.0.0	TRANSFERÊNCIAS RECURSOS SISTEMA ÚNICO SAÚDE – SUS	0.000.000	220.000,00		
1723.50.0.1	TRANSF.RECURSOS-SUS-PRINCIPAL	1.035.25	200.000,00		
1723.50.0.1	TRANSF.RECURSOS-SUS-PRINCIPAL	1.035.28	10.000,00		
1723.50.0.1	TRANSF.RECURSOS-SUS-PRINCIPAL	1.035.32	10.000,00		
1724.00.0.0	TRANSF.CONVÊNIO ESTADOS E DF ENTIDADES	0.000.000	25.000,00		
1724.51.0.0	TRANSF.CONVÊNIO ESTADOS PROGRAMA EDUCAÇÃO	0.000.000	10.000,00		
1724.51.0.1	TRANSF.CONV.ESTADOS PROGR.EDUCAÇÃO-PRINCIPAL	1.081.81	10.000,00		
1724.99.0.0	OUTRAS TRANSF.CONV.ESTADOS E DF E ENTIDADES	0.000.000	15.000,00		
1724.99.0.1	OUTRAS TRANSF.CONV.EST.E DF E ENTID.-PRINCIPAL	1.081.81	10.000,00		
1724.99.0.1	OUTRAS TRANSF.CONV.EST.E DF E ENTID.-PRINCIPAL	1.081.81	5.000,00		
1729.00.0.0	OUTRAS TRANSFERÊNCIAS DOS ESTADOS E DISTRITO FEDERAL	0.000.000	885.000,00		
1729.51.0.0	TRANSFERÊNCIAS DE ESTADOS DESTINADAS À ASSISTÊNCIA SOCIAL	0.000.000	515.000,00		
1729.51.0.1	TRANSF.ESTADOS ASSIST.SOCIAL-PRINCIPAL	1.002.122	380.000,00		
1729.51.0.1	TRANSF.ESTADOS ASSIST.SOCIAL-PRINCIPAL	1.002.123	40.000,00		
1729.51.0.1	TRANSF.ESTADOS ASSIST.SOCIAL-PRINCIPAL	1.002.68	50.000,00		
1729.51.0.1	TRANSF.ESTADOS ASSIST.SOCIAL-PRINCIPAL	1.002.76	40.000,00		
1729.51.0.1	TRANSF.ESTADOS ASSIST.SOCIAL-PRINCIPAL	1.050.01	5.000,00		
1729.52.0.0	TRANSF.RECURSOS PROGRAMAS DE EDUCAÇÃO	0.000.000	370.000,00		
1729.52.0.1	TRANSF.RECURSOS PROGR.EDUCAÇÃO-PRINCIPAL	1.012.12	370.000,00		
1730.00.0.0	TRANSFERÊNCIAS DOS MUNICÍPIOS E DE SUAS ENTIDADES	0.000.000		240.000,00	
1739.00.0.0	OUTRAS TRANSFERÊNCIAS DOS MUNICÍPIOS	0.000.000	240.000,00		
1739.50.0.0	TRANSFERÊNCIAS DE MUNICÍPIOS A CONSÓRCIOS PÚBLICOS	0.000.000	240.000,00		
1739.50.0.1	TRANSF.MUNIC.CONSÓRCIOS PÚBLICOS-PRINCIPAL	1.050.89	240.000,00		
1750.00.0.0	TRANSFERÊNCIAS DE OUTRAS INSTITUIÇÕES PÚBLICAS	0.000.000		21.747.000,00	
1751.00.0.0	TRANSF.RECURSOS FUNDO MANUTENÇÃO DESENVOL.EDUCAÇÃO-FUNDEB	0.000.000	21.747.000,00		
1751.50.0.0	TRANSF.RECURSOS FUNDO MANUTENÇÃO DESENVOL.EDUCAÇÃO-FUNDEB	0.000.000	21.747.000,00		
1751.50.0.1	TRANSF.RECURSOS FUNDEB-PRINCIPAL	1.012.08	2.174.700,00		
1751.50.0.1	TRANSF.RECURSOS FUNDEB-PRINCIPAL	1.012.08	19.572.300,00		
1900.00.0.0	OUTRAS RECEITAS CORRENTES	0.000.000		13.000,00	
1920.00.0.0	INDENIZAÇÕES, RESTITUIÇÕES E RESSARCIMENTOS	0.000.000		10.000,00	
1921.00.0.0	INDENIZAÇÕES	0.000.000	5.000,00		
1921.99.0.0	OUTRAS INDENIZAÇÕES	0.000.000	5.000,00		
1921.99.0.1	OUTRAS INDENIZAÇÕES – PRINCIPAL	1.050.01	5.000,00		
1922.00.0.0	RESTITUIÇÕES	0.000.000	5.000,00		
1922.99.0.0	OUTRAS RESTITUIÇÕES	0.000.000	5.000,00		
1922.99.0.1	OUTRAS RESTITUIÇÕES – PRINCIPAL	1.050.01	5.000,00		
1990.00.0.0	DEMAIS RECEITAS CORRENTES	0.000.000		3.000,00	
1999.00.0.0	OUTRAS RECEITAS CORRENTES	0.000.000	3.000,00		
1999.99.0.0	OUTRAS RECEITAS	0.000.000	3.000,00		
1999.99.2.0	OUTRAS REC.NÃO ARREC.NÃO PROJETADAS RFB-PRIMÁRIAS	0.000.000	2.000,00		
1999.99.2.1	OUTRAS REC.NÃO ARREC.NÃO PROJ.RFB-PRIMÁRIAS-PRINCIPAL	1.050.01	2.000,00		
1999.99.3.0	OUTRAS REC.NÃO ARREC.NÃO PROJETADAS PELA RFB-FINANCEIRAS	0.000.000	1.000,00		
1999.99.3.1	OUTR.REC.NÃO ARREC.NÃO PROJ.RFB-FINAN.-PRINCIPAL	1.050.01	1.000,00		
2000.00.0.0	RECEITAS DE CAPITAL	0.000.000			2.583.800,00
2400.00.0.0	TRANSFERÊNCIAS DE CAPITAL	0.000.000		2.583.800,00	

**PREFEITURA MUNICIPAL DE GAMELEIRA**

Rua José Barrada, Centro - CNPJ:11343902/0001-47

Anexo 02

Página 6

Orçamento Programa - Exercício de 2025

RECEITAS SEGUNDO AS CATEGORIAS ECONOMICAS

Código	Especificação	F.R.	Desdobramento	SubCategoria Fonte	Categoria Econômica
2410.00.0.0	TRANSFERÊNCIAS DA UNIÃO E DE SUAS ENTIDADES	0.000.000		1.870.000,00	
2411.00.0.0	TRANSFERÊNCIAS DE RECURSOS DO SISTEMA ÚNICO DE SAÚDE - SUS	0.000.000	610.000,00		
2411.50.0.0	TRANSF.RECURSOS-SUS-FUNDO A FUNDO - BLOCO DE MANUTENÇÃO	0.000.000	610.000,00		
2411.50.1.0	TRANSF.RECUR.-SUS-BLOCO MANUTENÇÃO-ATENÇÃO PRIMÁRIA	0.000.000	500.000,00		
2411.50.1.1	TRANSF.-SUS-BLOCO MANUT.ATEN.PRIMÁRIA-PRINCIPAL	1.035.28	500.000,00		
2411.50.2.0	TRANSF.-SUS-BLOCO MANUTENÇÃO-ATENÇÃO ESPECIALIZADA	0.000.000	100.000,00		
2411.50.2.1	TRANSF.-SUS-BLOCO MANUT.-ATENÇÃO ESP.-PRINCIPAL	1.035.32	100.000,00		
2411.50.3.0	TRANSF.-SUS-BLOCO MANUTENÇÃO-VIGILÂNCIA EM SAÚDE	0.000.000	10.000,00		
2411.50.3.1	TRANSF.-SUS-BLOCO MANUT.-VIGILÂNCIA SAÚDE-PRINCIPAL	1.035.35	10.000,00		
2414.00.0.0	TRANSFERÊNCIAS DE CONVÊNIOS DA UNIÃO E DE SUAS ENTIDADES	0.000.000	250.000,00		
2414.50.0.0	TRANSF. CONVÊNIOS UNIÃO PARA O SUS	0.000.000	10.000,00		
2414.50.0.1	TRANSF. CONV.UNIÃO PARA O SUS-PRINCIPAL	1.081.80	10.000,00		
2414.51.0.0	TRANSF. CONVÊNIOS UNIÃO PROGRAMAS EDUCAÇÃO	0.000.000	20.000,00		
2414.51.0.1	TRANSF. CONV.UNIÃO Progr.EDUCAÇÃO-PRINCIPAL	1.081.80	20.000,00		
2414.52.0.0	TRANSF. CONVÊNIOS UNIÃO PROGRAMAS DE SANEAMENTO BÁSICO	0.000.000	10.000,00		
2414.52.0.1	TRANSF.CONV.UNIÃO Progr.SANEAM.BÁSICO-PRINCIPAL	1.081.80	10.000,00		
2414.99.0.0	OUTRAS TRANSFERÊNCIAS CONVÊNIOS UNIÃO E DE SUAS ENTIDADES	0.000.000	210.000,00		
2414.99.0.1	OUTRAS TRANSF.CONV.UNIÃO SUAS ENTID.-PRINCIPAL	1.081.80	200.000,00		
2414.99.0.1	OUTRAS TRANSF.CONV.UNIÃO SUAS ENTID.-PRINCIPAL	1.081.80	10.000,00		
2419.00.0.0	OUTRAS TRANSF. RECURSOS UNIÃO E DE SUAS ENTIDADES	0.000.000	1.010.000,00		
2419.51.0.0	TRANSFERÊNCIA ESPECIAL DA UNIÃO	0.000.000	1.000.000,00		
2419.51.0.1	TRANSF.ESPECIAL UNIÃO-PRINCIPAL	1.706.64	1.000.000,00		
2419.99.0.0	OUTRAS TRANSFERÊNCIAS RECURSOS UNIÃO E DE SUAS ENTIDADES	0.000.000	10.000,00		
2419.99.0.1	OUTRAS TRANSF.REC.UNIÃO SUAS ENTID.-PRINCIPAL	1.050.01	10.000,00		
2420.00.0.0	TRANSF.ESTADOS E DO DISTRITO FEDERAL E DE SUAS ENTIDADES	0.000.000		713.800,00	
2422.00.0.0	TRANSF.CONVÊNIOS ESTADOS E DF E DE SUAS ENTIDADES	0.000.000	613.800,00		
2422.99.0.0	OUTRAS TRANSF.CONV. ESTADOS E DF E DE SUA ENTIDADES	0.000.000	613.800,00		
2422.99.0.1	OUTRAS TRANSF.CONV.EST/DFSUA ENTID.-PRINCIPAL	1.081.81	20.000,00		
2422.99.0.1	OUTRAS TRANSF.CONV.EST/DFSUA ENTID.-PRINCIPAL	1.081.86	593.800,00		
2429.00.0.0	OUTRAS TRANSFERÊNCIAS DE RECURSOS DOS ESTADOS	0.000.000	100.000,00		
2429.99.0.0	OUTRAS TRANSFERÊNCIAS DE RECURSOS DOS ESTADOS	0.000.000	100.000,00		
2429.99.0.1	OUTRAS TRANSF.RECURSOS ESTADOS-PRINCIPAL	1.002.122	50.000,00		
2429.99.0.1	OUTRAS TRANSF.RECURSOS ESTADOS-PRINCIPAL	1.710.65	50.000,00		
9000.00.0.0	(R) DEDUÇÕES DA RECEITA	0.000.000			-12.115.400,00
9500.00.0.0	(R) DEDUÇÕES DO FUNDEB	0.000.000		-12.115.400,00	
9510.00.0.0	(R) DEDUÇÕES DO FUNDEB	0.000.000	-12.115.400,00		
9510.00.0.0	(R) DEDUÇÕES DO FUNDEB	0.000.000		-12.115.400,00	
9510.00.0.0	(R) DEDUÇÕES DO FUNDEB	1.012.02	-9.934.628,00		
9510.00.0.0	(R) DEDUÇÕES DO FUNDEB	1.050.01	-2.180.772,00		
Total das Receitas (exceto Intra-Orçamentárias)					110.083.000,00

TOTALIZAÇÃO DAS RECEITAS POR CATEGORIA ECONOMICA

RECEITA CORRENTE

107.499.200,00



PREFEITURA MUNICIPAL DE GAMELEIRA

Rua José Barrada, Centro - CNPJ:11343902/0001-47

Anexo 02

Página 7

Orçamento Programa - Exercício de 2025

RECEITAS SEGUNDO AS CATEGORIAS ECONOMICAS

Código	Especificação	F.R.	Desdobramento	SubCategoria Fonte	Categoria Econômica
	RECEITA DE CAPITAL				2.583.800,00

Total Geral das Receitas	110.083.000,00
--------------------------	----------------



NATUREZA DA DESPESA - CONSOLIDAÇÃO GERAL

Código	Especificação	Elemento	Modalidade	Grupo	Categoria Econômica
30.00.00	DESPESAS CORRENTES				98.006.910,00
31.00.00	PESSOAL E ENCARGOS SOCIAIS			56.348.922,00	
31.71.00	A DEFINIR	5.000,00			
31.71.00	TRANSFERÊNCIA A CONSÓRCIOS PÚBLICOS		5.000,00		
31.90.00	A DEFINIR	56.343.922,00			
31.90.00	APLICAÇÕES DIRETAS		56.343.922,00		
32.00.00	JUROS E ENCARGOS DA DÍVIDA			12.000,00	
32.90.00	A DEFINIR	12.000,00			
32.90.00	APLICAÇÕES DIRETAS		12.000,00		
33.00.00	OUTRAS DESPESAS CORRENTES			41.645.988,00	
33.50.00	A DEFINIR	151.000,00			
33.50.00	TRANSFERÊNCIAS A INSTITUIÇÕES PRIVADAS SEM FINS LUCRATIVOS		151.000,00		
33.71.00	A DEFINIR	200.000,00			
33.71.00	TRANSFERÊNCIA A CONSÓRCIOS PÚBLICOS		200.000,00		
33.90.00	A DEFINIR	41.294.988,00			
33.90.00	APLICAÇÕES DIRETAS		41.294.988,00		
40.00.00	DESPESAS DE CAPITAL				10.996.090,00
44.00.00	INVESTIMENTOS			7.148.090,00	
44.50.00	A DEFINIR	2.000,00			
44.50.00	TRANSFERÊNCIAS A INSTITUIÇÕES PRIVADAS SEM FINS LUCRATIVOS		2.000,00		
44.90.00	A DEFINIR	7.146.090,00			
44.90.00	APLICAÇÕES DIRETAS		7.146.090,00		
46.00.00	AMORTIZAÇÃO DA DÍVIDA			3.848.000,00	
46.90.00	A DEFINIR	3.848.000,00			
46.90.00	APLICAÇÕES DIRETAS		3.848.000,00		
90.00.00	RESERVA DE CONTINGÊNCIA				1.080.000,00
99.00.00	RESERVA DE CONTINGÊNCIA			1.080.000,00	
99.99.00	A DEFINIR	1.080.000,00			
99.99.00	A DEFINIR		1.080.000,00		
TOTAL					110.083.000,00



PREFEITURA MUNICIPAL DE GAMELEIRA

Rua José Barrada, Centro - CNPJ:11343902/0001-47

Orçamento Programa - Exercício de 2025

Anexo 02

Página 1

NATUREZA DA DESPESA POR ORGÃO

PODER ORGÃO	01 PODER LEGISLATIVO 01 CÂMARA MUNICIPAL					
Código	Especificação	F.R.	Elemento	Modalidade	Grupo	Categoria Econômica
3.0.00.00	DESPESAS CORRENTES	0.000.000				4.545.000,00
3.1.00.00	PESSOAL E ENCARGOS SOCIAIS	0.000.000			3.927.000,00	
3.1.90.00	APLICAÇÕES DIRETAS	0.000.000		3.927.000,00		
3.1.90.00	A DEFINIR	1.050.01	3.927.000,00			
3.2.00.00	JUROS E ENCARGOS DA DÍVIDA	0.000.000			2.000,00	
3.2.90.00	APLICAÇÕES DIRETAS	0.000.000		2.000,00		
3.2.90.00	A DEFINIR	1.050.01	2.000,00			
3.3.00.00	OUTRAS DESPESAS CORRENTES	0.000.000			616.000,00	
3.3.90.00	APLICAÇÕES DIRETAS	0.000.000		616.000,00		
3.3.90.00	A DEFINIR	1.050.01	616.000,00			
4.0.00.00	DESPESAS DE CAPITAL	0.000.000				280.000,00
4.4.00.00	INVESTIMENTOS	0.000.000			280.000,00	
4.4.90.00	APLICAÇÕES DIRETAS	0.000.000		280.000,00		
4.4.90.00	A DEFINIR	1.050.01	280.000,00			
TOTAL						4.825.000,00

**PREFEITURA MUNICIPAL DE GAMELEIRA**

Rua José Barrada, Centro - CNPJ:11343902/0001-47

Orçamento Programa - Exercício de 2025

Anexo 02

Página 2

NATUREZA DA DESPESA POR ORGÃO

PODER		02 PODER EXECUTIVO				
ORGÃO		01 GABINETE DE GOVERNO				
Código	Especificação	F.R.	Elemento	Modalidade	Grupo	Categoria Econômica
3.0.00.00	DESPESAS CORRENTES	0.000.000				2.563.000,00
3.1.00.00	PESSOAL E ENCARGOS SOCIAIS	0.000.000			1.726.000,00	
3.1.90.00	APLICAÇÕES DIRETAS	0.000.000		1.726.000,00		
3.1.90.00	A DEFINIR	1.050.01	1.726.000,00			
3.3.00.00	OUTRAS DESPESAS CORRENTES	0.000.000			837.000,00	
3.3.90.00	APLICAÇÕES DIRETAS	0.000.000		837.000,00		
3.3.90.00	A DEFINIR	1.050.01	837.000,00			
4.0.00.00	DESPESAS DE CAPITAL	0.000.000				90.000,00
4.4.00.00	INVESTIMENTOS	0.000.000			90.000,00	
4.4.90.00	APLICAÇÕES DIRETAS	0.000.000		90.000,00		
4.4.90.00	A DEFINIR	1.050.01	90.000,00			
TOTAL						2.653.000,00

**PREFEITURA MUNICIPAL DE GAMELEIRA**

Rua José Barrada, Centro - CNPJ:11343902/0001-47

Orçamento Programa - Exercício de 2025

Anexo 02

Página 3

NATUREZA DA DESPESA POR ORGÃO

PODER		02 PODER EXECUTIVO				
ORGÃO		02 SECRET. MUN. DE ADMINIST. E RECURSOS HUMANOS				
Código	Especificação	F.R.	Elemento	Modalidade	Grupo	Categoria Econômica
3.0.00.00	DESPESAS CORRENTES	0.000.000				2.136.000,00
3.1.00.00	PESSOAL E ENCARGOS SOCIAIS	0.000.000			1.381.000,00	
3.1.90.00	APLICAÇÕES DIRETAS	0.000.000		1.381.000,00		
3.1.90.00	A DEFINIR	1.050.01	1.381.000,00			
3.3.00.00	OUTRAS DESPESAS CORRENTES	0.000.000			755.000,00	
3.3.50.00	TRANSFERÊNCIAS A INSTITUIÇÕES PRIVADAS SEM FINS LUCRATIVOS	0.000.000		50.000,00		
3.3.50.00	A DEFINIR	1.050.01	50.000,00			
3.3.71.00	TRANSFERÊNCIA A CONSÓRCIOS PÚBLICOS	0.000.000		200.000,00		
3.3.71.00	A DEFINIR	1.050.01	200.000,00			
3.3.90.00	APLICAÇÕES DIRETAS	0.000.000		505.000,00		
3.3.90.00	A DEFINIR	1.050.01	505.000,00			
4.0.00.00	DESPESAS DE CAPITAL	0.000.000				67.000,00
4.4.00.00	INVESTIMENTOS	0.000.000			67.000,00	
4.4.50.00	TRANSFERÊNCIAS A INSTITUIÇÕES PRIVADAS SEM FINS LUCRATIVOS	0.000.000		2.000,00		
4.4.50.00	A DEFINIR	1.050.01	2.000,00			
4.4.90.00	APLICAÇÕES DIRETAS	0.000.000		65.000,00		
4.4.90.00	A DEFINIR	1.050.01	65.000,00			
TOTAL						2.203.000,00

**PREFEITURA MUNICIPAL DE GAMELEIRA**

Rua José Barrada, Centro - CNPJ:11343902/0001-47

Orçamento Programa - Exercício de 2025

Anexo 02

Página 4

NATUREZA DA DESPESA POR ORGÃO

PODER		02 PODER EXECUTIVO				
ORGÃO		03 SECRETARIA DA FAZENDA				
Código	Especificação	F.R.	Elemento	Modalidade	Grupo	Categoria Econômica
3.0.00.00	DESPESAS CORRENTES	0.000.000				3.322.000,00
3.1.00.00	PESSOAL E ENCARGOS SOCIAIS	0.000.000			711.000,00	
3.1.90.00	APLICAÇÕES DIRETAS	0.000.000		711.000,00		
3.1.90.00	A DEFINIR	1.050.01	711.000,00			
3.2.00.00	JUROS E ENCARGOS DA DÍVIDA	0.000.000			10.000,00	
3.2.90.00	APLICAÇÕES DIRETAS	0.000.000		10.000,00		
3.2.90.00	A DEFINIR	1.050.01	10.000,00			
3.3.00.00	OUTRAS DESPESAS CORRENTES	0.000.000			2.601.000,00	
3.3.90.00	APLICAÇÕES DIRETAS	0.000.000		2.601.000,00		
3.3.90.00	A DEFINIR	1.011.11	1.000,00			
3.3.90.00	A DEFINIR	1.050.01	2.600.000,00			
4.0.00.00	DESPESAS DE CAPITAL	0.000.000				3.893.000,00
4.4.00.00	INVESTIMENTOS	0.000.000			50.000,00	
4.4.90.00	APLICAÇÕES DIRETAS	0.000.000		50.000,00		
4.4.90.00	A DEFINIR	1.050.01	50.000,00			
4.6.00.00	AMORTIZAÇÃO DA DÍVIDA	0.000.000			3.843.000,00	
4.6.90.00	APLICAÇÕES DIRETAS	0.000.000		3.843.000,00		
4.6.90.00	A DEFINIR	1.050.01	3.843.000,00			
9.0.00.00	RESERVA DE CONTINGÊNCIA	0.000.000				1.062.000,00
9.9.00.00	RESERVA DE CONTINGÊNCIA	0.000.000			1.062.000,00	
9.9.99.00	A DEFINIR	0.000.000		1.062.000,00		
9.9.99.00	A DEFINIR	1.050.01	1.062.000,00			
TOTAL						8.277.000,00

**PREFEITURA MUNICIPAL DE GAMELEIRA**

Rua José Barrada, Centro - CNPJ:11343902/0001-47

Orçamento Programa - Exercício de 2025

Anexo 02

Página 5

NATUREZA DA DESPESA POR ORGÃO

PODER		02 PODER EXECUTIVO				
ORGÃO		04 SECRETARIA DE EDUCAÇÃO				
Código	Especificação	F.R.	Elemento	Modalidade	Grupo	Categoria Econômica
3.0.00.00	DESPESAS CORRENTES	0.000.000				76.000,00
3.1.00.00	PESSOAL E ENCARGOS SOCIAIS	0.000.000			65.000,00	
3.1.90.00	APLICAÇÕES DIRETAS	0.000.000		65.000,00		
3.1.90.00	A DEFINIR	1.012.02	65.000,00			
3.3.00.00	OUTRAS DESPESAS CORRENTES	0.000.000			11.000,00	
3.3.50.00	TRANSFERÊNCIAS A INSTITUIÇÕES PRIVADAS SEM FINS LUCRATIVOS	0.000.000		5.000,00		
3.3.50.00	A DEFINIR	1.012.02	5.000,00			
3.3.90.00	APLICAÇÕES DIRETAS	0.000.000		6.000,00		
3.3.90.00	A DEFINIR	1.012.02	6.000,00			
4.0.00.00	DESPESAS DE CAPITAL	0.000.000				20.000,00
4.4.00.00	INVESTIMENTOS	0.000.000			20.000,00	
4.4.90.00	APLICAÇÕES DIRETAS	0.000.000		20.000,00		
4.4.90.00	A DEFINIR	1.012.02	20.000,00			
TOTAL						96.000,00



PREFEITURA MUNICIPAL DE GAMELEIRA

Rua José Barrada, Centro - CNPJ:11343902/0001-47

Orçamento Programa - Exercício de 2025

Anexo 02

Página 6

NATUREZA DA DESPESA POR ORGÃO

PODER		02 PODER EXECUTIVO				
ORGÃO		05 SECRETARIA DE SAÚDE E SANEAMENTO				
Código	Especificação	F.R.	Elemento	Modalidade	Grupo	Categoria Econômica
3.0.00.00	DESPESAS CORRENTES	0.000.000				2.000,00
3.1.00.00	PESSOAL E ENCARGOS SOCIAIS	0.000.000			1.000,00	
3.1.90.00	APLICAÇÕES DIRETAS	0.000.000		1.000,00		
3.1.90.00	A DEFINIR	1.035.04	1.000,00			
3.3.00.00	OUTRAS DESPESAS CORRENTES	0.000.000			1.000,00	
3.3.90.00	APLICAÇÕES DIRETAS	0.000.000		1.000,00		
3.3.90.00	A DEFINIR	1.035.04	1.000,00			
TOTAL						2.000,00



PREFEITURA MUNICIPAL DE GAMELEIRA

Rua José Barrada, Centro - CNPJ:11343902/0001-47

Orçamento Programa - Exercício de 2025

Anexo 02

Página 7

NATUREZA DA DESPESA POR ORGÃO

PODER		02 PODER EXECUTIVO				
ORGÃO		06 SECRETARIA DE ASSISTÊNCIA SOCIAL				
Código	Especificação	F.R.	Elemento	Modalidade	Grupo	Categoria Econômica
3.0.00.00	DESPESAS CORRENTES	0.000.000				227.000,00
3.1.00.00	PESSOAL E ENCARGOS SOCIAIS	0.000.000			175.000,00	
3.1.90.00	APLICAÇÕES DIRETAS	0.000.000		175.000,00		
3.1.90.00	A DEFINIR	1.050.01	175.000,00			
3.3.00.00	OUTRAS DESPESAS CORRENTES	0.000.000			52.000,00	
3.3.90.00	APLICAÇÕES DIRETAS	0.000.000		52.000,00		
3.3.90.00	A DEFINIR	1.050.01	52.000,00			
4.0.00.00	DESPESAS DE CAPITAL	0.000.000				10.000,00
4.4.00.00	INVESTIMENTOS	0.000.000			10.000,00	
4.4.90.00	APLICAÇÕES DIRETAS	0.000.000		10.000,00		
4.4.90.00	A DEFINIR	1.050.01	10.000,00			
TOTAL						237.000,00

**PREFEITURA MUNICIPAL DE GAMELEIRA**

Rua José Barrada, Centro - CNPJ:11343902/0001-47

Orçamento Programa - Exercício de 2025

Anexo 02

Página 8

NATUREZA DA DESPESA POR ORGÃO

PODER		02 PODER EXECUTIVO				
ORGÃO		07 SECRET. DE INFRAESTRUTURA, OBRAS E TRANSPORTES				
Código	Especificação	F.R.	Elemento	Modalidade	Grupo	Categoria Econômica
3.0.00.00	DESPESAS CORRENTES	0.000.000				10.548.368,00
3.1.00.00	PESSOAL E ENCARGOS SOCIAIS	0.000.000			6.506.000,00	
3.1.90.00	APLICAÇÕES DIRETAS	0.000.000		6.506.000,00		
3.1.90.00	A DEFINIR	1.050.01	6.506.000,00			
3.3.00.00	OUTRAS DESPESAS CORRENTES	0.000.000			4.042.368,00	
3.3.90.00	APLICAÇÕES DIRETAS	0.000.000		4.042.368,00		
3.3.90.00	A DEFINIR	1.011.11	35.000,00			
3.3.90.00	A DEFINIR	1.050.01	3.974.368,00			
3.3.90.00	A DEFINIR	1.050.16	30.000,00			
3.3.90.00	A DEFINIR	1.081.81	3.000,00			
4.0.00.00	DESPESAS DE CAPITAL	0.000.000				1.891.000,00
4.4.00.00	INVESTIMENTOS	0.000.000			1.891.000,00	
4.4.90.00	APLICAÇÕES DIRETAS	0.000.000		1.891.000,00		
4.4.90.00	A DEFINIR	1.050.01	724.000,00			
4.4.90.00	A DEFINIR	1.081.80	145.000,00			
4.4.90.00	A DEFINIR	1.081.81	21.000,00			
4.4.90.00	A DEFINIR	1.706.64	1.001.000,00			
TOTAL						12.439.368,00

**PREFEITURA MUNICIPAL DE GAMELEIRA**

Rua José Barrada, Centro - CNPJ:11343902/0001-47

Orçamento Programa - Exercício de 2025

Anexo 02

Página 9

NATUREZA DA DESPESA POR ORGÃO

PODER		02 PODER EXECUTIVO				
ORGÃO		08 SECRETARIA DE AGRICULTURA E MEIO AMBIENTE				
Código	Especificação	F.R.	Elemento	Modalidade	Grupo	Categoria Econômica
3.0.00.00	DESPESAS CORRENTES	0.000.000				1.219.000,00
3.1.00.00	PESSOAL E ENCARGOS SOCIAIS	0.000.000			254.000,00	
3.1.90.00	APLICAÇÕES DIRETAS	0.000.000		254.000,00		
3.1.90.00	A DEFINIR	1.050.01	254.000,00			
3.3.00.00	OUTRAS DESPESAS CORRENTES	0.000.000			965.000,00	
3.3.90.00	APLICAÇÕES DIRETAS	0.000.000		965.000,00		
3.3.90.00	A DEFINIR	1.050.01	965.000,00			
4.0.00.00	DESPESAS DE CAPITAL	0.000.000				193.000,00
4.4.00.00	INVESTIMENTOS	0.000.000			193.000,00	
4.4.90.00	APLICAÇÕES DIRETAS	0.000.000		193.000,00		
4.4.90.00	A DEFINIR	1.050.01	120.000,00			
4.4.90.00	A DEFINIR	1.081.80	70.000,00			
4.4.90.00	A DEFINIR	1.081.81	3.000,00			
TOTAL						1.412.000,00

**PREFEITURA MUNICIPAL DE GAMELEIRA**

Rua José Barrada, Centro - CNPJ:11343902/0001-47

Orçamento Programa - Exercício de 2025

Anexo 02

Página 10

NATUREZA DA DESPESA POR ORGÃO

PODER		02 PODER EXECUTIVO				
ORGÃO		09 SECRET. DE ESPORTE, CULTURA, TURISMO E JUVENTUDE				
Código	Especificação	F.R.	Elemento	Modalidade	Grupo	Categoria Econômica
3.0.00.00	DESPESAS CORRENTES	0.000.000				2.649.000,00
3.1.00.00	PESSOAL E ENCARGOS SOCIAIS	0.000.000			318.000,00	
3.1.90.00	APLICAÇÕES DIRETAS	0.000.000		318.000,00		
3.1.90.00	A DEFINIR	1.050.01	318.000,00			
3.3.00.00	OUTRAS DESPESAS CORRENTES	0.000.000			2.331.000,00	
3.3.50.00	TRANSFERÊNCIAS A INSTITUIÇÕES PRIVADAS SEM FINS LUCRATIVOS	0.000.000		11.000,00		
3.3.50.00	A DEFINIR	1.050.01	11.000,00			
3.3.90.00	APLICAÇÕES DIRETAS	0.000.000		2.320.000,00		
3.3.90.00	A DEFINIR	1.050.01	2.270.000,00			
3.3.90.00	A DEFINIR	1.719.116	50.000,00			
4.0.00.00	DESPESAS DE CAPITAL	0.000.000				18.000,00
4.4.00.00	INVESTIMENTOS	0.000.000			18.000,00	
4.4.90.00	APLICAÇÕES DIRETAS	0.000.000		18.000,00		
4.4.90.00	A DEFINIR	1.050.01	15.000,00			
4.4.90.00	A DEFINIR	1.081.81	3.000,00			
TOTAL						2.667.000,00

**PREFEITURA MUNICIPAL DE GAMELEIRA**

Rua José Barrada, Centro - CNPJ:11343902/0001-47

Orçamento Programa - Exercício de 2025

Anexo 02

Página 11

NATUREZA DA DESPESA POR ORGÃO

PODER		02 PODER EXECUTIVO				
ORGÃO		10 SECRETARIA MUNICIPAL DE DESENVOLVIMENTO ECONÔMICO				
Código	Especificação	F.R.	Elemento	Modalidade	Grupo	Categoria Econômica
3.0.00.00	DESPESAS CORRENTES	0.000.000				128.000,00
3.1.00.00	PESSOAL E ENCARGOS SOCIAIS	0.000.000			123.000,00	
3.1.90.00	APLICAÇÕES DIRETAS	0.000.000		123.000,00		
3.1.90.00	A DEFINIR	1.050.01	123.000,00			
3.3.00.00	OUTRAS DESPESAS CORRENTES	0.000.000			5.000,00	
3.3.90.00	APLICAÇÕES DIRETAS	0.000.000		5.000,00		
3.3.90.00	A DEFINIR	1.050.01	5.000,00			
4.0.00.00	DESPESAS DE CAPITAL	0.000.000				5.000,00
4.4.00.00	INVESTIMENTOS	0.000.000			5.000,00	
4.4.90.00	APLICAÇÕES DIRETAS	0.000.000		5.000,00		
4.4.90.00	A DEFINIR	1.050.01	5.000,00			
TOTAL						133.000,00



PREFEITURA MUNICIPAL DE GAMELEIRA

Rua José Barrada, Centro - CNPJ:11343902/0001-47

Orçamento Programa - Exercício de 2025

Anexo 02

Página 12

NATUREZA DA DESPESA POR ORGÃO

PODER ORGÃO	03 FUNDOS 01 FUNDO MUNICIPAL DE SAÚDE DA GAMELEIRA					
Código	Especificação	F.R.	Elemento	Modalidade	Grupo	Categoria Econômica
3.0.00.00	DESPESAS CORRENTES	0.000.000				25.593.000,00
3.1.00.00	PESSOAL E ENCARGOS SOCIAIS	0.000.000			9.530.000,00	
3.1.71.00	TRANSFERÊNCIA A CONSÓRCIOS PÚBLICOS	0.000.000		5.000,00		
3.1.71.00	A DEFINIR	1.035.04	5.000,00			
3.1.90.00	APLICAÇÕES DIRETAS	0.000.000		9.525.000,00		
3.1.90.00	A DEFINIR	1.035.04	5.195.400,00			
3.1.90.00	A DEFINIR	1.035.28	1.553.600,00			
3.1.90.00	A DEFINIR	1.035.28	1.605.000,00			
3.1.90.00	A DEFINIR	1.035.32	312.000,00			
3.1.90.00	A DEFINIR	1.035.35	64.000,00			
3.1.90.00	A DEFINIR	1.035.35	345.000,00			
3.1.90.00	A DEFINIR	1.035.55	50.000,00			
3.1.90.00	A DEFINIR	1.035.59	50.000,00			
3.1.90.00	A DEFINIR	1.035.60	20.000,00			
3.1.90.00	A DEFINIR	1.035.62	20.000,00			
3.1.90.00	A DEFINIR	1.035.67	310.000,00			
3.3.00.00	OUTRAS DESPESAS CORRENTES	0.000.000			16.063.000,00	
3.3.90.00	APLICAÇÕES DIRETAS	0.000.000		16.063.000,00		
3.3.90.00	A DEFINIR	1.035.04	5.580.000,00			
3.3.90.00	A DEFINIR	1.035.25	201.000,00			
3.3.90.00	A DEFINIR	1.035.25	270.000,00			
3.3.90.00	A DEFINIR	1.035.28	4.000,00			
3.3.90.00	A DEFINIR	1.035.28	4.899.000,00			
3.3.90.00	A DEFINIR	1.035.32	11.000,00			
3.3.90.00	A DEFINIR	1.035.32	2.634.000,00			
3.3.90.00	A DEFINIR	1.035.35	103.000,00			
3.3.90.00	A DEFINIR	1.035.56	1.650.000,00			
3.3.90.00	A DEFINIR	1.035.58	5.000,00			
3.3.90.00	A DEFINIR	1.035.61	160.000,00			
3.3.90.00	A DEFINIR	1.035.67	495.000,00			
3.3.90.00	A DEFINIR	1.710.65	51.000,00			
4.0.00.00	DESPESAS DE CAPITAL	0.000.000				1.210.540,00
4.4.00.00	INVESTIMENTOS	0.000.000			1.210.540,00	
4.4.90.00	APLICAÇÕES DIRETAS	0.000.000		1.210.540,00		
4.4.90.00	A DEFINIR	1.035.04	518.540,00			
4.4.90.00	A DEFINIR	1.035.28	6.000,00			
4.4.90.00	A DEFINIR	1.035.28	566.000,00			
4.4.90.00	A DEFINIR	1.035.32	100.000,00			



PREFEITURA MUNICIPAL DE GAMELEIRA

Rua José Barrada, Centro - CNPJ:11343902/0001-47

Orçamento Programa - Exercício de 2025

Anexo 02

Página 13

NATUREZA DA DESPESA POR ORGÃO

PODER		03 FUNDOS				
ORGÃO		01 FUNDO MUNICIPAL DE SAÚDE DA GAMELEIRA				
Código	Especificação	F.R.	Elemento	Modalidade	Grupo	Categoria Econômica
4.4.90.00	A DEFINIR	1.035.35	10.000,00			
4.4.90.00	A DEFINIR	1.081.80	10.000,00			
9.0.00.00	RESERVA DE CONTINGÊNCIA	0.000.000				5.000,00
9.9.00.00	RESERVA DE CONTINGÊNCIA	0.000.000			5.000,00	
9.9.99.00	A DEFINIR	0.000.000		5.000,00		
9.9.99.00	A DEFINIR	1.035.04	5.000,00			
TOTAL						26.808.540,00

**PREFEITURA MUNICIPAL DE GAMELEIRA**

Rua José Barrada, Centro - CNPJ:11343902/0001-47

Orçamento Programa - Exercício de 2025

Anexo 02

Página 14

NATUREZA DA DESPESA POR ORGÃO

PODER		03 FUNDOS				
ORGÃO		02 FUNDO MUNICIPAL DE ASSISTÊNCIA SOCIAL DA GAMELEIRA				
Código	Especificação	F.R.	Elemento	Modalidade	Grupo	Categoria Econômica
3.0.00.00	DESPESAS CORRENTES	0.000.000				4.936.000,00
3.1.00.00	PESSOAL E ENCARGOS SOCIAIS	0.000.000			2.199.000,00	
3.1.90.00	APLICAÇÕES DIRETAS	0.000.000		2.199.000,00		
3.1.90.00	A DEFINIR	1.002.122	100.000,00			
3.1.90.00	A DEFINIR	1.002.123	36.000,00			
3.1.90.00	A DEFINIR	1.002.41	90.000,00			
3.1.90.00	A DEFINIR	1.002.44	30.000,00			
3.1.90.00	A DEFINIR	1.002.45	33.000,00			
3.1.90.00	A DEFINIR	1.002.46	91.000,00			
3.1.90.00	A DEFINIR	1.002.48	207.000,00			
3.1.90.00	A DEFINIR	1.002.76	21.000,00			
3.1.90.00	A DEFINIR	1.050.01	1.591.000,00			
3.3.00.00	OUTRAS DESPESAS CORRENTES	0.000.000			2.737.000,00	
3.3.50.00	TRANSFERÊNCIAS A INSTITUIÇÕES PRIVADAS SEM FINS LUCRATIVOS	0.000.000		50.000,00		
3.3.50.00	A DEFINIR	1.050.01	50.000,00			
3.3.90.00	APLICAÇÕES DIRETAS	0.000.000		2.687.000,00		
3.3.90.00	A DEFINIR	1.002.122	250.000,00			
3.3.90.00	A DEFINIR	1.002.123	5.000,00			
3.3.90.00	A DEFINIR	1.002.41	34.000,00			
3.3.90.00	A DEFINIR	1.002.42	3.000,00			
3.3.90.00	A DEFINIR	1.002.44	20.000,00			
3.3.90.00	A DEFINIR	1.002.45	30.000,00			
3.3.90.00	A DEFINIR	1.002.46	20.000,00			
3.3.90.00	A DEFINIR	1.002.47	6.000,00			
3.3.90.00	A DEFINIR	1.002.48	50.000,00			
3.3.90.00	A DEFINIR	1.002.68	51.000,00			
3.3.90.00	A DEFINIR	1.002.76	20.000,00			
3.3.90.00	A DEFINIR	1.002.95	46.000,00			
3.3.90.00	A DEFINIR	1.050.01	2.142.000,00			
3.3.90.00	A DEFINIR	1.081.80	5.000,00			
3.3.90.00	A DEFINIR	1.081.81	5.000,00			
4.0.00.00	DESPESAS DE CAPITAL	0.000.000				394.000,00
4.4.00.00	INVESTIMENTOS	0.000.000			394.000,00	
4.4.90.00	APLICAÇÕES DIRETAS	0.000.000		394.000,00		
4.4.90.00	A DEFINIR	1.002.122	85.000,00			
4.4.90.00	A DEFINIR	1.002.41	17.000,00			
4.4.90.00	A DEFINIR	1.002.44	11.000,00			
4.4.90.00	A DEFINIR	1.002.45	12.000,00			

**PREFEITURA MUNICIPAL DE GAMELEIRA**

Rua José Barrada, Centro - CNPJ:11343902/0001-47

Orçamento Programa - Exercício de 2025

Anexo 02

Página 15

NATUREZA DA DESPESA POR ORGÃO

PODER		03 FUNDOS				
ORGÃO		02 FUNDO MUNICIPAL DE ASSISTÊNCIA SOCIAL DA GAMELEIRA				
Código	Especificação	F.R.	Elemento	Modalidade	Grupo	Categoria Econômica
4.4.90.00	A DEFINIR	1.002.46	5.000,00			
4.4.90.00	A DEFINIR	1.002.48	25.000,00			
4.4.90.00	A DEFINIR	1.002.95	5.000,00			
4.4.90.00	A DEFINIR	1.050.01	224.000,00			
4.4.90.00	A DEFINIR	1.081.80	10.000,00			
9.0.00.00	RESERVA DE CONTINGÊNCIA	0.000.000				5.000,00
9.9.00.00	RESERVA DE CONTINGÊNCIA	0.000.000			5.000,00	
9.9.99.00	A DEFINIR	0.000.000		5.000,00		
9.9.99.00	A DEFINIR	1.050.01	5.000,00			
TOTAL						5.335.000,00



PREFEITURA MUNICIPAL DE GAMELEIRA

Rua José Barrada, Centro - CNPJ:11343902/0001-47

Orçamento Programa - Exercício de 2025

Anexo 02

Página 16

NATUREZA DA DESPESA POR ORGÃO

PODER		03 FUNDOS				
ORGÃO		03 FUNDO DE DESENVOLVIMENTO MUNICIPAL - FEM				
Código	Especificação	F.R.	Elemento	Modalidade	Grupo	Categoria Econômica
4.0.00.00	DESPESAS DE CAPITAL	0.000.000				601.800,00
4.4.00.00	INVESTIMENTOS	0.000.000			601.800,00	
4.4.90.00	APLICAÇÕES DIRETAS	0.000.000		601.800,00		
4.4.90.00	A DEFINIR	1.050.01	5.000,00			
4.4.90.00	A DEFINIR	1.081.86	596.800,00			
TOTAL						601.800,00



PREFEITURA MUNICIPAL DE GAMELEIRA

Rua José Barrada, Centro - CNPJ:11343902/0001-47

Orçamento Programa - Exercício de 2025

Anexo 02

Página 17

NATUREZA DA DESPESA POR ORGÃO

PODER ORGÃO		03 FUNDOS 04 FUNDO DA CRIANÇA E DO ADOLESCENTE				
Código	Especificação	F.R.	Elemento	Modalidade	Grupo	Categoria Econômica
3.0.00.00	DESPESAS CORRENTES	0.000.000				6.000,00
3.1.00.00	PESSOAL E ENCARGOS SOCIAIS	0.000.000			1.000,00	
3.1.90.00	APLICAÇÕES DIRETAS	0.000.000		1.000,00		
3.1.90.00	A DEFINIR	1.050.01	1.000,00			
3.3.00.00	OUTRAS DESPESAS CORRENTES	0.000.000			5.000,00	
3.3.90.00	APLICAÇÕES DIRETAS	0.000.000		5.000,00		
3.3.90.00	A DEFINIR	1.050.01	5.000,00			
4.0.00.00	DESPESAS DE CAPITAL	0.000.000				1.000,00
4.4.00.00	INVESTIMENTOS	0.000.000			1.000,00	
4.4.90.00	APLICAÇÕES DIRETAS	0.000.000		1.000,00		
4.4.90.00	A DEFINIR	1.050.01	1.000,00			
TOTAL						7.000,00

**PREFEITURA MUNICIPAL DE GAMELEIRA**

Rua José Barrada, Centro - CNPJ:11343902/0001-47

Orçamento Programa - Exercício de 2025

Anexo 02

Página 18

NATUREZA DA DESPESA POR ORGÃO

PODER		03 FUNDOS				
ORGÃO		05 FUNDO MUNICIPAL DE DIREITOS DO IDOSO				
Código	Especificação	F.R.	Elemento	Modalidade	Grupo	Categoria Econômica
3.0.00.00	DESPESAS CORRENTES	0.000.000				10.000,00
3.1.00.00	PESSOAL E ENCARGOS SOCIAIS	0.000.000			5.000,00	
3.1.90.00	APLICAÇÕES DIRETAS	0.000.000		5.000,00		
3.1.90.00	A DEFINIR	1.050.01	5.000,00			
3.3.00.00	OUTRAS DESPESAS CORRENTES	0.000.000			5.000,00	
3.3.90.00	APLICAÇÕES DIRETAS	0.000.000		5.000,00		
3.3.90.00	A DEFINIR	1.050.01	5.000,00			
4.0.00.00	DESPESAS DE CAPITAL	0.000.000				10.000,00
4.4.00.00	INVESTIMENTOS	0.000.000			10.000,00	
4.4.90.00	APLICAÇÕES DIRETAS	0.000.000		10.000,00		
4.4.90.00	A DEFINIR	1.050.01	10.000,00			
TOTAL						20.000,00



PREFEITURA MUNICIPAL DE GAMELEIRA

Rua José Barrada, Centro - CNPJ:11343902/0001-47

Orçamento Programa - Exercício de 2025

Anexo 02

Página 19

NATUREZA DA DESPESA POR ORGÃO

PODER ORGÃO	03 FUNDOS 06 FUNDO MUNICIPAL DE EDUCAÇÃO DA GAMELEIRA					
Código	Especificação	F.R.	Elemento	Modalidade	Grupo	Categoria Econômica
3.0.00.00	DESPESAS CORRENTES	0.000.000				37.716.542,00
3.1.00.00	PESSOAL E ENCARGOS SOCIAIS	0.000.000			28.116.000,00	
3.1.90.00	APLICAÇÕES DIRETAS	0.000.000		28.116.000,00		
3.1.90.00	A DEFINIR	1.012.02	1.909.450,00			
3.1.90.00	A DEFINIR	1.012.08	15.000,00			
3.1.90.00	A DEFINIR	1.012.08	36.000,00			
3.1.90.00	A DEFINIR	1.012.08	2.250.000,00			
3.1.90.00	A DEFINIR	1.012.08	19.572.300,00			
3.1.90.00	A DEFINIR	1.012.71	4.118.250,00			
3.1.90.00	A DEFINIR	1.012.85	215.000,00			
3.3.00.00	OUTRAS DESPESAS CORRENTES	0.000.000			9.600.542,00	
3.3.50.00	TRANSFERÊNCIAS A INSTITUIÇÕES PRIVADAS SEM FINS LUCRATIVOS	0.000.000		35.000,00		
3.3.50.00	A DEFINIR	1.012.02	35.000,00			
3.3.90.00	APLICAÇÕES DIRETAS	0.000.000		9.565.542,00		
3.3.90.00	A DEFINIR	1.012.02	4.389.842,00			
3.3.90.00	A DEFINIR	1.012.08	235.000,00			
3.3.90.00	A DEFINIR	1.012.08	395.000,00			
3.3.90.00	A DEFINIR	1.012.08	2.078.700,00			
3.3.90.00	A DEFINIR	1.012.12	372.000,00			
3.3.90.00	A DEFINIR	1.012.13	13.000,00			
3.3.90.00	A DEFINIR	1.012.15	411.000,00			
3.3.90.00	A DEFINIR	1.012.23	91.000,00			
3.3.90.00	A DEFINIR	1.012.74	3.000,00			
3.3.90.00	A DEFINIR	1.012.85	90.000,00			
3.3.90.00	A DEFINIR	1.213.03	1.487.000,00			
4.0.00.00	DESPESAS DE CAPITAL	0.000.000				2.266.750,00
4.4.00.00	INVESTIMENTOS	0.000.000			2.266.750,00	
4.4.90.00	APLICAÇÕES DIRETAS	0.000.000		2.266.750,00		
4.4.90.00	A DEFINIR	1.012.02	1.113.000,00			
4.4.90.00	A DEFINIR	1.012.08	236.000,00			
4.4.90.00	A DEFINIR	1.012.71	726.750,00			
4.4.90.00	A DEFINIR	1.012.74	1.000,00			
4.4.90.00	A DEFINIR	1.012.85	50.000,00			
4.4.90.00	A DEFINIR	1.081.80	25.000,00			
4.4.90.00	A DEFINIR	1.081.81	10.000,00			
4.4.90.00	A DEFINIR	1.213.03	105.000,00			
9.0.00.00	RESERVA DE CONTINGÊNCIA	0.000.000				5.000,00
9.9.00.00	RESERVA DE CONTINGÊNCIA	0.000.000			5.000,00	



PREFEITURA MUNICIPAL DE GAMELEIRA

Rua José Barrada, Centro - CNPJ:11343902/0001-47

Orçamento Programa - Exercício de 2025

Anexo 02

Página 20

NATUREZA DA DESPESA POR ORGÃO

PODER		03 FUNDOS				
ORGÃO		06 FUNDO MUNICIPAL DE EDUCAÇÃO DA GAMELEIRA				
Código	Especificação	F.R.	Elemento	Modalidade	Grupo	Categoria Econômica
9.9.99.00	A DEFINIR	0.000.000		5.000,00		
9.9.99.00	A DEFINIR	1.012.02	5.000,00			
TOTAL						39.988.292,00



PREFEITURA MUNICIPAL DE GAMELEIRA

Rua José Barrada, Centro - CNPJ:11343902/0001-47

Orçamento Programa - Exercício de 2025

Anexo 02

Página 21

NATUREZA DA DESPESA POR ORGÃO

PODER		04 CONSÓRCIOS				
ORGÃO		01 CONSÓRCIO INTERMUNICIPAL PORTAL DA MATA SUL				
Código	Especificação	F.R.	Elemento	Modalidade	Grupo	Categoria Econômica
3.0.00.00	DESPESAS CORRENTES	0.000.000				240.000,00
3.1.00.00	PESSOAL E ENCARGOS SOCIAIS	0.000.000			111.922,00	
3.1.90.00	APLICAÇÕES DIRETAS	0.000.000		111.922,00		
3.1.90.00	A DEFINIR	1.050.89	111.922,00			
3.3.00.00	OUTRAS DESPESAS CORRENTES	0.000.000			128.078,00	
3.3.90.00	APLICAÇÕES DIRETAS	0.000.000		128.078,00		
3.3.90.00	A DEFINIR	1.050.89	128.078,00			
TOTAL						240.000,00

**PREFEITURA MUNICIPAL DE GAMELEIRA**

Rua José Barrada, Centro - CNPJ:11343902/0001-47

Orçamento Programa - Exercício de 2025

Anexo 02

Página 22

NATUREZA DA DESPESA POR ORGÃO

PODER ORGÃO						
05 AUTARQUIA						
01 SAAEG - SERV. AUTÔN. DE ÁGUA E ESGOT. DA GAMELEIRA						
Código	Especificação	F.R.	Elemento	Modalidade	Grupo	Categoria Econômica
3.0.00.00	DESPESAS CORRENTES	0.000.000				2.090.000,00
3.1.00.00	PESSOAL E ENCARGOS SOCIAIS	0.000.000			1.199.000,00	
3.1.90.00	APLICAÇÕES DIRETAS	0.000.000		1.199.000,00		
3.1.90.00	A DEFINIR	1.050.01	1.199.000,00			
3.3.00.00	OUTRAS DESPESAS CORRENTES	0.000.000			891.000,00	
3.3.90.00	APLICAÇÕES DIRETAS	0.000.000		891.000,00		
3.3.90.00	A DEFINIR	1.050.01	891.000,00			
4.0.00.00	DESPESAS DE CAPITAL	0.000.000				45.000,00
4.4.00.00	INVESTIMENTOS	0.000.000			40.000,00	
4.4.90.00	APLICAÇÕES DIRETAS	0.000.000		40.000,00		
4.4.90.00	A DEFINIR	1.050.01	40.000,00			
4.6.00.00	AMORTIZAÇÃO DA DÍVIDA	0.000.000			5.000,00	
4.6.90.00	APLICAÇÕES DIRETAS	0.000.000		5.000,00		
4.6.90.00	A DEFINIR	1.050.01	5.000,00			
9.0.00.00	RESERVA DE CONTINGÊNCIA	0.000.000				3.000,00
9.9.00.00	RESERVA DE CONTINGÊNCIA	0.000.000			3.000,00	
9.9.99.00	A DEFINIR	0.000.000		3.000,00		
9.9.99.00	A DEFINIR	1.050.01	3.000,00			
TOTAL						2.138.000,00
TOTAL GERAL						110.083.000,00



PREFEITURA MUNICIPAL DE GAMELEIRA

Rua José Barrada, Centro - CNPJ:11343902/0001-47

Anexo 02

Página 1

Orçamento Programa - Exercício de 2025

NATUREZA DA DESPESA POR ORGÃO E UNIDADE

PODER 01 PODER LEGISLATIVO						
ORGÃO 01 CÂMARA MUNICIPAL						
UNIDADE 01 CORPO DELIBERATIVO E SECRETARIA DA CÂMARA						
Código	Especificação	F.R.	Elemento	Modalidade	Grupo	Categoria Econômica
3.0.00.00	DESPESAS CORRENTES	0.000.000				4.545.000,00
3.1.00.00	PESSOAL E ENCARGOS SOCIAIS	0.000.000			3.927.000,00	
3.1.90.00	APLICAÇÕES DIRETAS	0.000.000		3.927.000,00		
3.1.90.00	A DEFINIR	1.050.01	3.927.000,00			
3.2.00.00	JUROS E ENCARGOS DA DÍVIDA	0.000.000			2.000,00	
3.2.90.00	APLICAÇÕES DIRETAS	0.000.000		2.000,00		
3.2.90.00	A DEFINIR	1.050.01	2.000,00			
3.3.00.00	OUTRAS DESPESAS CORRENTES	0.000.000			616.000,00	
3.3.90.00	APLICAÇÕES DIRETAS	0.000.000		616.000,00		
3.3.90.00	A DEFINIR	1.050.01	616.000,00			
4.0.00.00	DESPESAS DE CAPITAL	0.000.000				280.000,00
4.4.00.00	INVESTIMENTOS	0.000.000			280.000,00	
4.4.90.00	APLICAÇÕES DIRETAS	0.000.000		280.000,00		
4.4.90.00	A DEFINIR	1.050.01	280.000,00			
TOTAL						4.825.000,00

**PREFEITURA MUNICIPAL DE GAMELEIRA**

Rua José Barrada, Centro - CNPJ:11343902/0001-47

Anexo 02

Página 2

Orçamento Programa - Exercício de 2025

NATUREZA DA DESPESA POR ORGÃO E UNIDADE

Código	Especificação	F.R.	Elemento	Modalidade	Grupo	Categoria Econômica
PODER	02 PODER EXECUTIVO					
ORGÃO	01 GABINETE DE GOVERNO					
UNIDADE	00 GABINETE DE GOVERNO					
3.0.00.00	DESPESAS CORRENTES	0.000.000				2.563.000,00
3.1.00.00	PESSOAL E ENCARGOS SOCIAIS	0.000.000			1.726.000,00	
3.1.90.00	APLICAÇÕES DIRETAS	0.000.000		1.726.000,00		
3.1.90.00	A DEFINIR	1.050.01	1.726.000,00			
3.3.00.00	OUTRAS DESPESAS CORRENTES	0.000.000			837.000,00	
3.3.90.00	APLICAÇÕES DIRETAS	0.000.000		837.000,00		
3.3.90.00	A DEFINIR	1.050.01	837.000,00			
4.0.00.00	DESPESAS DE CAPITAL	0.000.000				90.000,00
4.4.00.00	INVESTIMENTOS	0.000.000			90.000,00	
4.4.90.00	APLICAÇÕES DIRETAS	0.000.000		90.000,00		
4.4.90.00	A DEFINIR	1.050.01	90.000,00			
TOTAL						2.653.000,00



PREFEITURA MUNICIPAL DE GAMELEIRA

Rua José Barrada, Centro - CNPJ:11343902/0001-47

Orçamento Programa - Exercício de 2025

Anexo 02

Página 3

NATUREZA DA DESPESA POR ORGÃO E UNIDADE

PODER		02 PODER EXECUTIVO				
ORGÃO		02 SECRET. MUN. DE ADMINIST. E RECURSOS HUMANOS				
UNIDADE		00 SECRETARIA MUNICIPAL DE ADMINISTRAÇÃO E RECURSOS HUMANOS				
Código	Especificação	F.R.	Elemento	Modalidade	Grupo	Categoria Econômica
3.0.00.00	DESPESAS CORRENTES	0.000.000				2.136.000,00
3.1.00.00	PESSOAL E ENCARGOS SOCIAIS	0.000.000			1.381.000,00	
3.1.90.00	APLICAÇÕES DIRETAS	0.000.000		1.381.000,00		
3.1.90.00	A DEFINIR	1.050.01	1.381.000,00			
3.3.00.00	OUTRAS DESPESAS CORRENTES	0.000.000			755.000,00	
3.3.50.00	TRANSFERÊNCIAS A INSTITUIÇÕES PRIVADAS SEM FINS LUCRATIVOS	0.000.000		50.000,00		
3.3.50.00	A DEFINIR	1.050.01	50.000,00			
3.3.71.00	TRANSFERÊNCIA A CONSÓRCIOS PÚBLICOS	0.000.000		200.000,00		
3.3.71.00	A DEFINIR	1.050.01	200.000,00			
3.3.90.00	APLICAÇÕES DIRETAS	0.000.000		505.000,00		
3.3.90.00	A DEFINIR	1.050.01	505.000,00			
4.0.00.00	DESPESAS DE CAPITAL	0.000.000				67.000,00
4.4.00.00	INVESTIMENTOS	0.000.000			67.000,00	
4.4.50.00	TRANSFERÊNCIAS A INSTITUIÇÕES PRIVADAS SEM FINS LUCRATIVOS	0.000.000		2.000,00		
4.4.50.00	A DEFINIR	1.050.01	2.000,00			
4.4.90.00	APLICAÇÕES DIRETAS	0.000.000		65.000,00		
4.4.90.00	A DEFINIR	1.050.01	65.000,00			
TOTAL						2.203.000,00

**PREFEITURA MUNICIPAL DE GAMELEIRA**

Rua José Barrada, Centro - CNPJ:11343902/0001-47

Anexo 02

Página 4

Orçamento Programa - Exercício de 2025

NATUREZA DA DESPESA POR ORGÃO E UNIDADE

Código	Especificação	F.R.	Elemento	Modalidade	Grupo	Categoria Econômica
PODER	02 PODER EXECUTIVO					
ORGÃO	03 SECRETARIA DA FAZENDA					
UNIDADE	00 SECRETARIA DA FAZENDA					
3.0.00.00	DESPESAS CORRENTES	0.000.000				3.322.000,00
3.1.00.00	PESSOAL E ENCARGOS SOCIAIS	0.000.000			711.000,00	
3.1.90.00	APLICAÇÕES DIRETAS	0.000.000		711.000,00		
3.1.90.00	A DEFINIR	1.050.01	711.000,00			
3.2.00.00	JUROS E ENCARGOS DA DÍVIDA	0.000.000			10.000,00	
3.2.90.00	APLICAÇÕES DIRETAS	0.000.000		10.000,00		
3.2.90.00	A DEFINIR	1.050.01	10.000,00			
3.3.00.00	OUTRAS DESPESAS CORRENTES	0.000.000			2.601.000,00	
3.3.90.00	APLICAÇÕES DIRETAS	0.000.000		2.601.000,00		
3.3.90.00	A DEFINIR	1.011.11	1.000,00			
3.3.90.00	A DEFINIR	1.050.01	2.600.000,00			
4.0.00.00	DESPESAS DE CAPITAL	0.000.000				3.893.000,00
4.4.00.00	INVESTIMENTOS	0.000.000			50.000,00	
4.4.90.00	APLICAÇÕES DIRETAS	0.000.000		50.000,00		
4.4.90.00	A DEFINIR	1.050.01	50.000,00			
4.6.00.00	AMORTIZAÇÃO DA DÍVIDA	0.000.000			3.843.000,00	
4.6.90.00	APLICAÇÕES DIRETAS	0.000.000		3.843.000,00		
4.6.90.00	A DEFINIR	1.050.01	3.843.000,00			
9.0.00.00	RESERVA DE CONTINGÊNCIA	0.000.000				1.062.000,00
9.9.00.00	RESERVA DE CONTINGÊNCIA	0.000.000			1.062.000,00	
9.9.99.00	A DEFINIR	0.000.000		1.062.000,00		
9.9.99.00	A DEFINIR	1.050.01	1.062.000,00			
TOTAL						8.277.000,00



PREFEITURA MUNICIPAL DE GAMELEIRA

Rua José Barrada, Centro - CNPJ:11343902/0001-47

Anexo 02

Página 5

Orçamento Programa - Exercício de 2025

NATUREZA DA DESPESA POR ORGÃO E UNIDADE

Código	Especificação	F.R.	Elemento	Modalidade	Grupo	Categoria Econômica
PODER	02 PODER EXECUTIVO					
ORGÃO	04 SECRETARIA DE EDUCAÇÃO					
UNIDADE	01 SECRETARIA DE EDUCAÇÃO					
3.0.00.00	DESPESAS CORRENTES	0.000.000				76.000,00
3.1.00.00	PESSOAL E ENCARGOS SOCIAIS	0.000.000			65.000,00	
3.1.90.00	APLICAÇÕES DIRETAS	0.000.000		65.000,00		
3.1.90.00	A DEFINIR	1.012.02	65.000,00			
3.3.00.00	OUTRAS DESPESAS CORRENTES	0.000.000			11.000,00	
3.3.50.00	TRANSFERÊNCIAS A INSTITUIÇÕES PRIVADAS SEM FINS LUCRATIVOS	0.000.000		5.000,00		
3.3.50.00	A DEFINIR	1.012.02	5.000,00			
3.3.90.00	APLICAÇÕES DIRETAS	0.000.000		6.000,00		
3.3.90.00	A DEFINIR	1.012.02	6.000,00			
4.0.00.00	DESPESAS DE CAPITAL	0.000.000				20.000,00
4.4.00.00	INVESTIMENTOS	0.000.000			20.000,00	
4.4.90.00	APLICAÇÕES DIRETAS	0.000.000		20.000,00		
4.4.90.00	A DEFINIR	1.012.02	20.000,00			
TOTAL						96.000,00



PREFEITURA MUNICIPAL DE GAMELEIRA

Rua José Barrada, Centro - CNPJ:11343902/0001-47

Anexo 02

Página 6

Orçamento Programa - Exercício de 2025

NATUREZA DA DESPESA POR ORGÃO E UNIDADE

PODER 02 PODER EXECUTIVO						
ORGÃO 05 SECRETARIA DE SAÚDE E SANEAMENTO						
UNIDADE 00 SECRETARIA DE SAÚDE E SANEAMENTO						
Código	Especificação	F.R.	Elemento	Modalidade	Grupo	Categoria Econômica
3.0.00.00	DESPESAS CORRENTES	0.000.000				2.000,00
3.1.00.00	PESSOAL E ENCARGOS SOCIAIS	0.000.000			1.000,00	
3.1.90.00	APLICAÇÕES DIRETAS	0.000.000		1.000,00		
3.1.90.00	A DEFINIR	1.035.04	1.000,00			
3.3.00.00	OUTRAS DESPESAS CORRENTES	0.000.000			1.000,00	
3.3.90.00	APLICAÇÕES DIRETAS	0.000.000		1.000,00		
3.3.90.00	A DEFINIR	1.035.04	1.000,00			
TOTAL						2.000,00



PREFEITURA MUNICIPAL DE GAMELEIRA

Rua José Barrada, Centro - CNPJ:11343902/0001-47

Anexo 02

Página 7

Orçamento Programa - Exercício de 2025

NATUREZA DA DESPESA POR ORGÃO E UNIDADE

Código	Especificação	F.R.	Elemento	Modalidade	Grupo	Categoria Econômica
PODER	02 PODER EXECUTIVO					
ORGÃO	06 SECRETARIA DE ASSISTÊNCIA SOCIAL					
UNIDADE	00 SECRETARIA DE ASSISTÊNCIA SOCIAL					
3.0.00.00	DESPESAS CORRENTES	0.000.000				227.000,00
3.1.00.00	PESSOAL E ENCARGOS SOCIAIS	0.000.000			175.000,00	
3.1.90.00	APLICAÇÕES DIRETAS	0.000.000		175.000,00		
3.1.90.00	A DEFINIR	1.050.01	175.000,00			
3.3.00.00	OUTRAS DESPESAS CORRENTES	0.000.000			52.000,00	
3.3.90.00	APLICAÇÕES DIRETAS	0.000.000		52.000,00		
3.3.90.00	A DEFINIR	1.050.01	52.000,00			
4.0.00.00	DESPESAS DE CAPITAL	0.000.000				10.000,00
4.4.00.00	INVESTIMENTOS	0.000.000			10.000,00	
4.4.90.00	APLICAÇÕES DIRETAS	0.000.000		10.000,00		
4.4.90.00	A DEFINIR	1.050.01	10.000,00			
TOTAL						237.000,00

**PREFEITURA MUNICIPAL DE GAMELEIRA**

Rua José Barrada, Centro - CNPJ:11343902/0001-47

Anexo 02

Página 8

Orçamento Programa - Exercício de 2025

NATUREZA DA DESPESA POR ORGÃO E UNIDADE

Código	Especificação	F.R.	Elemento	Modalidade	Grupo	Categoria Econômica
PODER	02 PODER EXECUTIVO					
ORGÃO	07 SECRET. DE INFRAESTRUTURA, OBRAS E TRANSPORTES					
UNIDADE	00 SECRETARIA DE INFRAESTRUTURA, OBRAS E TRANSPORTES					
3.0.00.00	DESPESAS CORRENTES	0.000.000				10.548.368,00
3.1.00.00	PESSOAL E ENCARGOS SOCIAIS	0.000.000			6.506.000,00	
3.1.90.00	APLICAÇÕES DIRETAS	0.000.000		6.506.000,00		
3.1.90.00	A DEFINIR	1.050.01	6.506.000,00			
3.3.00.00	OUTRAS DESPESAS CORRENTES	0.000.000			4.042.368,00	
3.3.90.00	APLICAÇÕES DIRETAS	0.000.000		4.042.368,00		
3.3.90.00	A DEFINIR	1.011.11	35.000,00			
3.3.90.00	A DEFINIR	1.050.01	3.974.368,00			
3.3.90.00	A DEFINIR	1.050.16	30.000,00			
3.3.90.00	A DEFINIR	1.081.81	3.000,00			
4.0.00.00	DESPESAS DE CAPITAL	0.000.000				1.891.000,00
4.4.00.00	INVESTIMENTOS	0.000.000			1.891.000,00	
4.4.90.00	APLICAÇÕES DIRETAS	0.000.000		1.891.000,00		
4.4.90.00	A DEFINIR	1.050.01	724.000,00			
4.4.90.00	A DEFINIR	1.081.80	145.000,00			
4.4.90.00	A DEFINIR	1.081.81	21.000,00			
4.4.90.00	A DEFINIR	1.706.64	1.001.000,00			
TOTAL						12.439.368,00

**PREFEITURA MUNICIPAL DE GAMELEIRA**

Rua José Barrada, Centro - CNPJ:11343902/0001-47

Anexo 02

Página 9

Orçamento Programa - Exercício de 2025

NATUREZA DA DESPESA POR ORGÃO E UNIDADE

Código	Especificação	F.R.	Elemento	Modalidade	Grupo	Categoria Econômica
PODER	02 PODER EXECUTIVO					
ORGÃO	08 SECRETARIA DE AGRICULTURA E MEIO AMBIENTE					
UNIDADE	00 SECRETARIA DE AGRICULTURA E MEIO AMBIENTE					
3.0.00.00	DESPESAS CORRENTES	0.000.000				1.219.000,00
3.1.00.00	PESSOAL E ENCARGOS SOCIAIS	0.000.000			254.000,00	
3.1.90.00	APLICAÇÕES DIRETAS	0.000.000		254.000,00		
3.1.90.00	A DEFINIR	1.050.01	254.000,00			
3.3.00.00	OUTRAS DESPESAS CORRENTES	0.000.000			965.000,00	
3.3.90.00	APLICAÇÕES DIRETAS	0.000.000		965.000,00		
3.3.90.00	A DEFINIR	1.050.01	965.000,00			
4.0.00.00	DESPESAS DE CAPITAL	0.000.000				193.000,00
4.4.00.00	INVESTIMENTOS	0.000.000			193.000,00	
4.4.90.00	APLICAÇÕES DIRETAS	0.000.000		193.000,00		
4.4.90.00	A DEFINIR	1.050.01	120.000,00			
4.4.90.00	A DEFINIR	1.081.80	70.000,00			
4.4.90.00	A DEFINIR	1.081.81	3.000,00			
TOTAL						1.412.000,00



PREFEITURA MUNICIPAL DE GAMELEIRA

Rua José Barrada, Centro - CNPJ:11343902/0001-47

Anexo 02

Página 10

Orçamento Programa - Exercício de 2025

NATUREZA DA DESPESA POR ORGÃO E UNIDADE

Código	Especificação	F.R.	Elemento	Modalidade	Grupo	Categoria Econômica
PODER	02 PODER EXECUTIVO					
ORGÃO	09 SECRET. DE ESPORTE, CULTURA, TURISMO E JUVENTUDE					
UNIDADE	00 SECRETARIA DE ESPORTES, CULTURA, TURISMO E JUVENTUDE					
3.0.00.00	DESPESAS CORRENTES	0.000.000				2.649.000,00
3.1.00.00	PESSOAL E ENCARGOS SOCIAIS	0.000.000			318.000,00	
3.1.90.00	APLICAÇÕES DIRETAS	0.000.000		318.000,00		
3.1.90.00	A DEFINIR	1.050.01	318.000,00			
3.3.00.00	OUTRAS DESPESAS CORRENTES	0.000.000			2.331.000,00	
3.3.50.00	TRANSFERÊNCIAS A INSTITUIÇÕES PRIVADAS SEM FINS LUCRATIVOS	0.000.000		11.000,00		
3.3.50.00	A DEFINIR	1.050.01	11.000,00			
3.3.90.00	APLICAÇÕES DIRETAS	0.000.000		2.320.000,00		
3.3.90.00	A DEFINIR	1.050.01	2.270.000,00			
3.3.90.00	A DEFINIR	1.719.116	50.000,00			
4.0.00.00	DESPESAS DE CAPITAL	0.000.000				18.000,00
4.4.00.00	INVESTIMENTOS	0.000.000			18.000,00	
4.4.90.00	APLICAÇÕES DIRETAS	0.000.000		18.000,00		
4.4.90.00	A DEFINIR	1.050.01	15.000,00			
4.4.90.00	A DEFINIR	1.081.81	3.000,00			
TOTAL						2.667.000,00



PREFEITURA MUNICIPAL DE GAMELEIRA

Rua José Barrada, Centro - CNPJ:11343902/0001-47

Anexo 02

Página 11

Orçamento Programa - Exercício de 2025

NATUREZA DA DESPESA POR ORGÃO E UNIDADE

PODER 02 PODER EXECUTIVO						
ORGÃO 10 SECRETARIA MUNICIPAL DE DESENVOLVIMENTO ECONÔMICO						
UNIDADE 00 SECRETARIA MUNICIPAL DE DESENVOLVIMENTO ECONÔMICO						
Código	Especificação	F.R.	Elemento	Modalidade	Grupo	Categoria Econômica
3.0.00.00	DESPESAS CORRENTES	0.000.000				128.000,00
3.1.00.00	PESSOAL E ENCARGOS SOCIAIS	0.000.000			123.000,00	
3.1.90.00	APLICAÇÕES DIRETAS	0.000.000		123.000,00		
3.1.90.00	A DEFINIR	1.050.01	123.000,00			
3.3.00.00	OUTRAS DESPESAS CORRENTES	0.000.000			5.000,00	
3.3.90.00	APLICAÇÕES DIRETAS	0.000.000		5.000,00		
3.3.90.00	A DEFINIR	1.050.01	5.000,00			
4.0.00.00	DESPESAS DE CAPITAL	0.000.000				5.000,00
4.4.00.00	INVESTIMENTOS	0.000.000			5.000,00	
4.4.90.00	APLICAÇÕES DIRETAS	0.000.000		5.000,00		
4.4.90.00	A DEFINIR	1.050.01	5.000,00			
TOTAL						133.000,00

**PREFEITURA MUNICIPAL DE GAMELEIRA**

Rua José Barrada, Centro - CNPJ:11343902/0001-47

Anexo 02

Página 12

Orçamento Programa - Exercício de 2025

NATUREZA DA DESPESA POR ORGÃO E UNIDADE

PODER	03 FUNDOS					
ORGÃO	01 FUNDO MUNICIPAL DE SAÚDE DA GAMELEIRA					
UNIDADE	00 FUNDO MUNICIPAL DE SAÚDE					
Código	Especificação	F.R.	Elemento	Modalidade	Grupo	Categoria Econômica
3.0.00.00	DESPESAS CORRENTES	0.000.000				25.593.000,00
3.1.00.00	PESSOAL E ENCARGOS SOCIAIS	0.000.000			9.530.000,00	
3.1.71.00	TRANSFERÊNCIA A CONSÓRCIOS PÚBLICOS	0.000.000		5.000,00		
3.1.71.00	A DEFINIR	1.035.04	5.000,00			
3.1.90.00	APLICAÇÕES DIRETAS	0.000.000		9.525.000,00		
3.1.90.00	A DEFINIR	1.035.04	5.195.400,00			
3.1.90.00	A DEFINIR	1.035.28	1.553.600,00			
3.1.90.00	A DEFINIR	1.035.28	1.605.000,00			
3.1.90.00	A DEFINIR	1.035.32	312.000,00			
3.1.90.00	A DEFINIR	1.035.35	64.000,00			
3.1.90.00	A DEFINIR	1.035.35	345.000,00			
3.1.90.00	A DEFINIR	1.035.55	50.000,00			
3.1.90.00	A DEFINIR	1.035.59	50.000,00			
3.1.90.00	A DEFINIR	1.035.60	20.000,00			
3.1.90.00	A DEFINIR	1.035.62	20.000,00			
3.1.90.00	A DEFINIR	1.035.67	310.000,00			
3.3.00.00	OUTRAS DESPESAS CORRENTES	0.000.000			16.063.000,00	
3.3.90.00	APLICAÇÕES DIRETAS	0.000.000		16.063.000,00		
3.3.90.00	A DEFINIR	1.035.04	5.580.000,00			
3.3.90.00	A DEFINIR	1.035.25	270.000,00			
3.3.90.00	A DEFINIR	1.035.25	201.000,00			
3.3.90.00	A DEFINIR	1.035.28	4.899.000,00			
3.3.90.00	A DEFINIR	1.035.28	4.000,00			
3.3.90.00	A DEFINIR	1.035.32	2.634.000,00			
3.3.90.00	A DEFINIR	1.035.32	11.000,00			
3.3.90.00	A DEFINIR	1.035.35	103.000,00			
3.3.90.00	A DEFINIR	1.035.56	1.650.000,00			
3.3.90.00	A DEFINIR	1.035.58	5.000,00			
3.3.90.00	A DEFINIR	1.035.61	160.000,00			
3.3.90.00	A DEFINIR	1.035.67	495.000,00			
3.3.90.00	A DEFINIR	1.710.65	51.000,00			
4.0.00.00	DESPESAS DE CAPITAL	0.000.000				1.210.540,00
4.4.00.00	INVESTIMENTOS	0.000.000			1.210.540,00	
4.4.90.00	APLICAÇÕES DIRETAS	0.000.000		1.210.540,00		
4.4.90.00	A DEFINIR	1.035.04	518.540,00			
4.4.90.00	A DEFINIR	1.035.28	566.000,00			
4.4.90.00	A DEFINIR	1.035.28	6.000,00			
4.4.90.00	A DEFINIR	1.035.32	100.000,00			
4.4.90.00	A DEFINIR	1.035.35	10.000,00			
4.4.90.00	A DEFINIR	1.081.80	10.000,00			
9.0.00.00	RESERVA DE CONTINGÊNCIA	0.000.000				5.000,00
9.9.00.00	RESERVA DE CONTINGÊNCIA	0.000.000			5.000,00	
9.9.99.00	A DEFINIR	0.000.000		5.000,00		
9.9.99.00	A DEFINIR	1.035.04	5.000,00			



PREFEITURA MUNICIPAL DE GAMELEIRA

Rua José Barrada, Centro - CNPJ:11343902/0001-47

Orçamento Programa - Exercício de 2025

Anexo 02
Página 13

NATUREZA DA DESPESA POR ORGÃO E UNIDADE

PODER	03 FUNDOS					
ORGÃO	01 FUNDO MUNICIPAL DE SAÚDE DA GAMELEIRA					
UNIDADE	00 FUNDO MUNICIPAL DE SAÚDE					
Código	Especificação	F.R.	Elemento	Modalidade	Grupo	Categoria Econômica
TOTAL						26.808.540,00



PREFEITURA MUNICIPAL DE GAMELEIRA

Rua José Barrada, Centro - CNPJ:11343902/0001-47

Anexo 02

Página 14

Orçamento Programa - Exercício de 2025

NATUREZA DA DESPESA POR ORGÃO E UNIDADE

PODER	03 FUNDOS					
ORGÃO	02 FUNDO MUNICIPAL DE ASSISTÊNCIA SOCIAL DA GAMELEIRA					
UNIDADE	00 FUNDO MUNICIPAL DE ASSISTÊNCIA SOCIAL					
Código	Especificação	F.R.	Elemento	Modalidade	Grupo	Categoria Econômica
3.0.00.00	DESPESAS CORRENTES	0.000.000				4.936.000,00
3.1.00.00	PESSOAL E ENCARGOS SOCIAIS	0.000.000			2.199.000,00	
3.1.90.00	APLICAÇÕES DIRETAS	0.000.000		2.199.000,00		
3.1.90.00	A DEFINIR	1.002.122	100.000,00			
3.1.90.00	A DEFINIR	1.002.123	36.000,00			
3.1.90.00	A DEFINIR	1.002.41	90.000,00			
3.1.90.00	A DEFINIR	1.002.44	30.000,00			
3.1.90.00	A DEFINIR	1.002.45	33.000,00			
3.1.90.00	A DEFINIR	1.002.46	91.000,00			
3.1.90.00	A DEFINIR	1.002.48	207.000,00			
3.1.90.00	A DEFINIR	1.002.76	21.000,00			
3.1.90.00	A DEFINIR	1.050.01	1.591.000,00			
3.3.00.00	OUTRAS DESPESAS CORRENTES	0.000.000			2.737.000,00	
3.3.50.00	TRANSFERÊNCIAS A INSTITUIÇÕES PRIVADAS SEM FINS LUCRATIVOS	0.000.000		50.000,00		
3.3.50.00	A DEFINIR	1.050.01	50.000,00			
3.3.90.00	APLICAÇÕES DIRETAS	0.000.000		2.687.000,00		
3.3.90.00	A DEFINIR	1.002.122	250.000,00			
3.3.90.00	A DEFINIR	1.002.123	5.000,00			
3.3.90.00	A DEFINIR	1.002.41	34.000,00			
3.3.90.00	A DEFINIR	1.002.42	2.000,00			
3.3.90.00	A DEFINIR	1.002.42	1.000,00			
3.3.90.00	A DEFINIR	1.002.44	20.000,00			
3.3.90.00	A DEFINIR	1.002.45	30.000,00			
3.3.90.00	A DEFINIR	1.002.46	20.000,00			
3.3.90.00	A DEFINIR	1.002.47	6.000,00			
3.3.90.00	A DEFINIR	1.002.48	50.000,00			
3.3.90.00	A DEFINIR	1.002.68	51.000,00			
3.3.90.00	A DEFINIR	1.002.76	20.000,00			
3.3.90.00	A DEFINIR	1.002.95	46.000,00			
3.3.90.00	A DEFINIR	1.050.01	2.142.000,00			
3.3.90.00	A DEFINIR	1.081.80	5.000,00			
3.3.90.00	A DEFINIR	1.081.81	5.000,00			
4.0.00.00	DESPESAS DE CAPITAL	0.000.000				394.000,00
4.4.00.00	INVESTIMENTOS	0.000.000			394.000,00	
4.4.90.00	APLICAÇÕES DIRETAS	0.000.000		394.000,00		
4.4.90.00	A DEFINIR	1.002.122	85.000,00			
4.4.90.00	A DEFINIR	1.002.41	17.000,00			
4.4.90.00	A DEFINIR	1.002.44	11.000,00			
4.4.90.00	A DEFINIR	1.002.45	12.000,00			
4.4.90.00	A DEFINIR	1.002.46	5.000,00			
4.4.90.00	A DEFINIR	1.002.48	25.000,00			
4.4.90.00	A DEFINIR	1.002.95	5.000,00			
4.4.90.00	A DEFINIR	1.050.01	224.000,00			
4.4.90.00	A DEFINIR	1.081.80	10.000,00			
9.0.00.00	RESERVA DE CONTINGÊNCIA	0.000.000				5.000,00
9.9.00.00	RESERVA DE CONTINGÊNCIA	0.000.000			5.000,00	



PREFEITURA MUNICIPAL DE GAMELEIRA

Rua José Barrada, Centro - CNPJ:11343902/0001-47

Anexo 02

Página 15

Orçamento Programa - Exercício de 2025

NATUREZA DA DESPESA POR ORGÃO E UNIDADE

PODER 03 FUNDOS						
ORGÃO 02 FUNDO MUNICIPAL DE ASSISTÊNCIA SOCIAL DA GAMELEIRA						
UNIDADE 00 FUNDO MUNICIPAL DE ASSISTÊNCIA SOCIAL						
Código	Especificação	F.R.	Elemento	Modalidade	Grupo	Categoria Econômica
9.9.99.00	A DEFINIR	0.000.000		5.000,00		
9.9.99.00	A DEFINIR	1.050.01	5.000,00			
TOTAL						5.335.000,00



PREFEITURA MUNICIPAL DE GAMELEIRA

Rua José Barrada, Centro - CNPJ:11343902/0001-47

Anexo 02
Página 16

Orçamento Programa - Exercício de 2025

NATUREZA DA DESPESA POR ORGÃO E UNIDADE

PODER 03 FUNDOS						
ORGÃO 03 FUNDO DE DESENVOLVIMENTO MUNICIPAL - FEM						
UNIDADE 00 FUNDO DE DESENVOLVIMENTO MUNICIPAL - FEM						
Código	Especificação	F.R.	Elemento	Modalidade	Grupo	Categoria Econômica
4.0.00.00	DESPESAS DE CAPITAL	0.000.000				601.800,00
4.4.00.00	INVESTIMENTOS	0.000.000			601.800,00	
4.4.90.00	APLICAÇÕES DIRETAS	0.000.000		601.800,00		
4.4.90.00	A DEFINIR	1.050.01	5.000,00			
4.4.90.00	A DEFINIR	1.081.86	596.800,00			
TOTAL						601.800,00



PREFEITURA MUNICIPAL DE GAMELEIRA

Rua José Barrada, Centro - CNPJ:11343902/0001-47

Anexo 02

Página 17

Orçamento Programa - Exercício de 2025

NATUREZA DA DESPESA POR ORGÃO E UNIDADE

PODER		03 FUNDOS				
ORGÃO		04 FUNDO DA CRIANÇA E DO ADOLESCENTE				
UNIDADE		00 FUNDO MUNICIPAL DOS DIREITOS DA CRIANÇA E ADOLESCENTE				
Código	Especificação	F.R.	Elemento	Modalidade	Grupo	Categoria Econômica
3.0.00.00	DESPESAS CORRENTES	0.000.000				6.000,00
3.1.00.00	PESSOAL E ENCARGOS SOCIAIS	0.000.000			1.000,00	
3.1.90.00	APLICAÇÕES DIRETAS	0.000.000		1.000,00		
3.1.90.00	A DEFINIR	1.050.01	1.000,00			
3.3.00.00	OUTRAS DESPESAS CORRENTES	0.000.000			5.000,00	
3.3.90.00	APLICAÇÕES DIRETAS	0.000.000		5.000,00		
3.3.90.00	A DEFINIR	1.050.01	5.000,00			
4.0.00.00	DESPESAS DE CAPITAL	0.000.000				1.000,00
4.4.00.00	INVESTIMENTOS	0.000.000			1.000,00	
4.4.90.00	APLICAÇÕES DIRETAS	0.000.000		1.000,00		
4.4.90.00	A DEFINIR	1.050.01	1.000,00			
TOTAL						7.000,00



PREFEITURA MUNICIPAL DE GAMELEIRA

Rua José Barrada, Centro - CNPJ:11343902/0001-47

Anexo 02

Página 18

Orçamento Programa - Exercício de 2025

NATUREZA DA DESPESA POR ORGÃO E UNIDADE

Código	Especificação	F.R.	Elemento	Modalidade	Grupo	Categoria Econômica
PODER	03 FUNDOS					
ORGÃO	05 FUNDO MUNICIPAL DE DIREITOS DO IDOSO					
UNIDADE	00 FUNDO MUNICIPAL DE DIREITOS DO IDOSO					
3.0.00.00	DESPESAS CORRENTES	0.000.000				10.000,00
3.1.00.00	PESSOAL E ENCARGOS SOCIAIS	0.000.000			5.000,00	
3.1.90.00	APLICAÇÕES DIRETAS	0.000.000		5.000,00		
3.1.90.00	A DEFINIR	1.050.01	5.000,00			
3.3.00.00	OUTRAS DESPESAS CORRENTES	0.000.000			5.000,00	
3.3.90.00	APLICAÇÕES DIRETAS	0.000.000		5.000,00		
3.3.90.00	A DEFINIR	1.050.01	5.000,00			
4.0.00.00	DESPESAS DE CAPITAL	0.000.000				10.000,00
4.4.00.00	INVESTIMENTOS	0.000.000			10.000,00	
4.4.90.00	APLICAÇÕES DIRETAS	0.000.000		10.000,00		
4.4.90.00	A DEFINIR	1.050.01	10.000,00			
TOTAL						20.000,00

**PREFEITURA MUNICIPAL DE GAMELEIRA**

Rua José Barrada, Centro - CNPJ:11343902/0001-47

Anexo 02

Página 19

Orçamento Programa - Exercício de 2025

NATUREZA DA DESPESA POR ORGÃO E UNIDADE

PODER	03 FUNDOS					
ORGÃO	06 FUNDO MUNICIPAL DE EDUCAÇÃO DA GAMELEIRA					
UNIDADE	01 FUNDO MUNICIPAL DE EDUCAÇÃO DA GAMELEIRA					
Código	Especificação	F.R.	Elemento	Modalidade	Grupo	Categoria Econômica
3.0.00.00	DESPESAS CORRENTES	0.000.000				9.016.292,00
3.1.00.00	PESSOAL E ENCARGOS SOCIAIS	0.000.000			2.124.450,00	
3.1.90.00	APLICAÇÕES DIRETAS	0.000.000		2.124.450,00		
3.1.90.00	A DEFINIR	1.012.02	1.909.450,00			
3.1.90.00	A DEFINIR	1.012.85	215.000,00			
3.3.00.00	OUTRAS DESPESAS CORRENTES	0.000.000			6.891.842,00	
3.3.50.00	TRANSFERÊNCIAS A INSTITUIÇÕES PRIVADAS SEM FINS LUCRATIVOS	0.000.000		35.000,00		
3.3.50.00	A DEFINIR	1.012.02	35.000,00			
3.3.90.00	APLICAÇÕES DIRETAS	0.000.000		6.856.842,00		
3.3.90.00	A DEFINIR	1.012.02	4.389.842,00			
3.3.90.00	A DEFINIR	1.012.12	372.000,00			
3.3.90.00	A DEFINIR	1.012.13	13.000,00			
3.3.90.00	A DEFINIR	1.012.15	411.000,00			
3.3.90.00	A DEFINIR	1.012.23	91.000,00			
3.3.90.00	A DEFINIR	1.012.74	3.000,00			
3.3.90.00	A DEFINIR	1.012.85	90.000,00			
3.3.90.00	A DEFINIR	1.213.03	1.487.000,00			
4.0.00.00	DESPESAS DE CAPITAL	0.000.000				1.304.000,00
4.4.00.00	INVESTIMENTOS	0.000.000			1.304.000,00	
4.4.90.00	APLICAÇÕES DIRETAS	0.000.000		1.304.000,00		
4.4.90.00	A DEFINIR	1.012.02	1.113.000,00			
4.4.90.00	A DEFINIR	1.012.74	1.000,00			
4.4.90.00	A DEFINIR	1.012.85	50.000,00			
4.4.90.00	A DEFINIR	1.081.80	25.000,00			
4.4.90.00	A DEFINIR	1.081.81	10.000,00			
4.4.90.00	A DEFINIR	1.213.03	105.000,00			
9.0.00.00	RESERVA DE CONTINGÊNCIA	0.000.000				5.000,00
9.9.00.00	RESERVA DE CONTINGÊNCIA	0.000.000			5.000,00	
9.9.99.00	A DEFINIR	0.000.000		5.000,00		
9.9.99.00	A DEFINIR	1.012.02	5.000,00			
TOTAL						10.325.292,00

**PREFEITURA MUNICIPAL DE GAMELEIRA**

Rua José Barrada, Centro - CNPJ:11343902/0001-47

Anexo 02

Página 20

Orçamento Programa - Exercício de 2025

NATUREZA DA DESPESA POR ORGÃO E UNIDADE

PODER 03 FUNDOS						
ORGÃO 06 FUNDO MUNICIPAL DE EDUCAÇÃO DA GAMELEIRA						
UNIDADE 02 FUNDEB						
Código	Especificação	F.R.	Elemento	Modalidade	Grupo	Categoria Econômica
3.0.00.00	DESPESAS CORRENTES	0.000.000				28.700.250,00
3.1.00.00	PESSOAL E ENCARGOS SOCIAIS	0.000.000			25.991.550,00	
3.1.90.00	APLICAÇÕES DIRETAS	0.000.000		25.991.550,00		
3.1.90.00	A DEFINIR	1.012.08	36.000,00			
3.1.90.00	A DEFINIR	1.012.08	19.572.300,00			
3.1.90.00	A DEFINIR	1.012.08	15.000,00			
3.1.90.00	A DEFINIR	1.012.08	2.250.000,00			
3.1.90.00	A DEFINIR	1.012.71	2.422.500,00			
3.1.90.00	A DEFINIR	1.012.71	1.695.750,00			
3.3.00.00	OUTRAS DESPESAS CORRENTES	0.000.000			2.708.700,00	
3.3.90.00	APLICAÇÕES DIRETAS	0.000.000		2.708.700,00		
3.3.90.00	A DEFINIR	1.012.08	2.078.700,00			
3.3.90.00	A DEFINIR	1.012.08	235.000,00			
3.3.90.00	A DEFINIR	1.012.08	395.000,00			
4.0.00.00	DESPESAS DE CAPITAL	0.000.000				962.750,00
4.4.00.00	INVESTIMENTOS	0.000.000			962.750,00	
4.4.90.00	APLICAÇÕES DIRETAS	0.000.000		962.750,00		
4.4.90.00	A DEFINIR	1.012.08	236.000,00			
4.4.90.00	A DEFINIR	1.012.71	726.750,00			
TOTAL						29.663.000,00



PREFEITURA MUNICIPAL DE GAMELEIRA

Rua José Barrada, Centro - CNPJ:11343902/0001-47

Anexo 02

Página 21

Orçamento Programa - Exercício de 2025

NATUREZA DA DESPESA POR ORGÃO E UNIDADE

PODER 04 CONSÓRCIOS						
ORGÃO 01 CONSÓRCIO INTERMUNICIPAL PORTAL DA MATA SUL						
UNIDADE 00 CONSÓRCIO INTERMUNICIPAL PORTAL DA MATA SUL						
Código	Especificação	F.R.	Elemento	Modalidade	Grupo	Categoria Econômica
3.0.00.00	DESPESAS CORRENTES	0.000.000				240.000,00
3.1.00.00	PESSOAL E ENCARGOS SOCIAIS	0.000.000			111.922,00	
3.1.90.00	APLICAÇÕES DIRETAS	0.000.000		111.922,00		
3.1.90.00	A DEFINIR	1.050.89	111.922,00			
3.3.00.00	OUTRAS DESPESAS CORRENTES	0.000.000			128.078,00	
3.3.90.00	APLICAÇÕES DIRETAS	0.000.000		128.078,00		
3.3.90.00	A DEFINIR	1.050.89	128.078,00			
TOTAL						240.000,00

**PREFEITURA MUNICIPAL DE GAMELEIRA**

Rua José Barrada, Centro - CNPJ:11343902/0001-47

Anexo 02

Página 22

Orçamento Programa - Exercício de 2025

NATUREZA DA DESPESA POR ORGÃO E UNIDADE

Código	Especificação	F.R.	Elemento	Modalidade	Grupo	Categoria Econômica
PODER	05 AUTARQUIA					
ORGÃO	01 SAAEG - SERV. AUTÔN. DE ÁGUA E ESGOT. DA GAMELEIRA					
UNIDADE	00 SAAEG - SERVIÇOS AUTÔNOMO DE ÁGUA E ESGOTO DA GAMELEIRA					
3.0.00.00	DESPESAS CORRENTES	0.000.000				2.090.000,00
3.1.00.00	PESSOAL E ENCARGOS SOCIAIS	0.000.000			1.199.000,00	
3.1.90.00	APLICAÇÕES DIRETAS	0.000.000		1.199.000,00		
3.1.90.00	A DEFINIR	1.050.01	1.199.000,00			
3.3.00.00	OUTRAS DESPESAS CORRENTES	0.000.000			891.000,00	
3.3.90.00	APLICAÇÕES DIRETAS	0.000.000		891.000,00		
3.3.90.00	A DEFINIR	1.050.01	891.000,00			
4.0.00.00	DESPESAS DE CAPITAL	0.000.000				45.000,00
4.4.00.00	INVESTIMENTOS	0.000.000			40.000,00	
4.4.90.00	APLICAÇÕES DIRETAS	0.000.000		40.000,00		
4.4.90.00	A DEFINIR	1.050.01	40.000,00			
4.6.00.00	AMORTIZAÇÃO DA DÍVIDA	0.000.000			5.000,00	
4.6.90.00	APLICAÇÕES DIRETAS	0.000.000		5.000,00		
4.6.90.00	A DEFINIR	1.050.01	5.000,00			
9.0.00.00	RESERVA DE CONTINGÊNCIA	0.000.000				3.000,00
9.9.00.00	RESERVA DE CONTINGÊNCIA	0.000.000			3.000,00	
9.9.99.00	A DEFINIR	0.000.000		3.000,00		
9.9.99.00	A DEFINIR	1.050.01	3.000,00			
TOTAL						2.138.000,00
TOTAL GERAL						110.083.000,00



PREFEITURA MUNICIPAL DE GAMELEIRA

Rua José Barrada, Centro - CNPJ:11343902/0001-47

Orçamento Programa - Exercício de 2025
Anexo 06
Página 1

PROGRAMA DE TRABALHO

(Inc.II, § 2º, Art.2º)

01 PODER LEGISLATIVO					
01 CÂMARA MUNICIPAL					
Código	Especificação	Operação Especial	Projetos	Atividades	T o t a l
01	Legislativa		280.000,00	4.545.000,00	4.825.000,00
01	031 Ação Legislativa		280.000,00	4.545.000,00	4.825.000,00
01	031 0001 AÇÃO LEGISLATIVA		280.000,00	4.545.000,00	4.825.000,00
01.031.0001.1001.0000	Ampliação e Restauração do Prédio da Câmara		200.000,00		200.000,00
01.031.0001.1335.0000	Aquisição de Equipamentos e Material Permanente		80.000,00		80.000,00
01.031.0001.2001.0000	Manutenção das Atividades Legislativa			1.317.000,00	1.317.000,00
01.031.0001.2002.0000	Manutenção das Atividades Administrativas			3.219.000,00	3.219.000,00
01.031.0001.2236.0000	Divulgação de Atos Legislativos, Eventos, Solenidades e Condecorações			9.000,00	9.000,00
TOTAL		0,00	280.000,00	4.545.000,00	4.825.000,00



PREFEITURA MUNICIPAL DE GAMELEIRA

Rua José Barrada, Centro - CNPJ:11343902/0001-47

Orçamento Programa - Exercício de 2025

Anexo 06

Página 2

PROGRAMA DE TRABALHO

(Inc.II, § 2º, Art.2º)

02 PODER EXECUTIVO

01 GABINETE DE GOVERNO

Código	Especificação	Operação Especial	Projetos	Atividades	T o t a l
04	Administração		90.000,00	2.563.000,00	2.653.000,00
04	122 Administração Geral		90.000,00	2.320.000,00	2.410.000,00
04	122 0401 GESTÃO ADMINISTRATIVA DO MUNICÍPIO			2.320.000,00	2.320.000,00
04.122.0401.2017.0000	Gestão Administrativa de Pessoal do Gabinete do Prefeito			541.000,00	541.000,00
04.122.0401.2018.0000	Manutenção das Atividades do Gabinete do Prefeito			500.000,00	500.000,00
04.122.0401.2169.0000	Gestão Administrativa de Pessoal da Procuradoria Municipal			461.000,00	461.000,00
04.122.0401.2170.0000	Manutenção das Atividades da Procuradoria Municipal			200.000,00	200.000,00
04.122.0401.2173.0000	Gestão Administrativa de Pessoal da Secretaria de Governo			180.000,00	180.000,00
04.122.0401.2174.0000	Gestão Administrativa de Pessoal da Assessoria Especial			438.000,00	438.000,00
04	122 0402 REEQUIPAMENTO E APERFEIÇOAMENTO DO MUNICÍPIO		90.000,00		90.000,00
04.122.0402.1006.0000	Aquisição de Móveis, Máquinas e Equipamento Diversos para o Gabinete de Governo		20.000,00		20.000,00
04.122.0402.1088.0000	Aquisição de Veículo para o Gabinete de Governo		70.000,00		70.000,00
04	124 Controle Interno			113.000,00	113.000,00
04	124 0401 GESTÃO ADMINISTRATIVA DO MUNICÍPIO			113.000,00	113.000,00
04.124.0401.2171.0000	Gestão Administrativa de Pessoal da Controladoria Municipal			106.000,00	106.000,00
04.124.0401.2172.0000	Manutenção das Atividades da Controladoria Municipal			7.000,00	7.000,00
04	131 Comunicação Social			130.000,00	130.000,00
04	131 0401 GESTÃO ADMINISTRATIVA DO MUNICÍPIO			130.000,00	130.000,00
04.131.0401.2175.0000	Divulgação Institucional da Administração			130.000,00	130.000,00
TOTAL		0,00	90.000,00	2.563.000,00	2.653.000,00

**PREFEITURA MUNICIPAL DE GAMELEIRA**

Rua José Barrada, Centro - CNPJ:11343902/0001-47

Orçamento Programa - Exercício de 2025

Anexo 06

Página 3

PROGRAMA DE TRABALHO

(Inc.II, § 2º, Art.2º)

02 PODER EXECUTIVO**02 SECRET. MUN. DE ADMINIST. E RECURSOS HUMANOS**

Código	Especificação	Operação Especial	Projetos	Atividades	T o t a l
04	Administração		67.000,00	2.136.000,00	2.203.000,00
04	122 Administração Geral		67.000,00	2.136.000,00	2.203.000,00
04	122 0401 GESTÃO ADMINISTRATIVA DO MUNICÍPIO			1.298.000,00	1.298.000,00
04.122.0401.2025.0000	Gestão Administrativa de Pessoal da Secretaria de Administração			793.000,00	793.000,00
04.122.0401.2026.0000	Manutenção das Atividades Gerais da Secretaria de Administração			500.000,00	500.000,00
04.122.0401.2027.0000	Capacitação. Treinamento e Qualificação dos Servidores			5.000,00	5.000,00
04	122 0402 REEQUIPAMENTO E APERFEIÇOAMENTO DO MUNICÍPIO		65.000,00		65.000,00
04.122.0402.1009.0000	Aquisição de Móveis, Máquinas e Equipamentos para a Secretaria de Administração		60.000,00		60.000,00
04.122.0402.1010.0000	Aquisição de Veículos para as secretarias.		5.000,00		5.000,00
04	122 0403 APOIO À INSTITUIÇÕES SEM FINS LUCRATIVOS		2.000,00	50.000,00	52.000,00
04.122.0403.1011.0000	Amparo e Colaboração as Instituições sem Fins Lucrativos		2.000,00		2.000,00
04.122.0403.2028.0000	Cooperação e Apoio as Instituições sem Fins Lucrativos			50.000,00	50.000,00
04	122 0404 CONSÓRCIO COM MUNICÍPIOS E OUTROS ENTES FEDERADOS			200.000,00	200.000,00
04.122.0404.2029.0000	Rateio para Participação em Consórcio Público			200.000,00	200.000,00
04	122 0901 BENEFÍCIOS, PROVENTOS E AUXÍLIOS			588.000,00	588.000,00
04.122.0901.2177.0000	Benefícios dos Pensionistas e Inativos			588.000,00	588.000,00
TOTAL		0,00	67.000,00	2.136.000,00	2.203.000,00

**PREFEITURA MUNICIPAL DE GAMELEIRA**

Rua José Barrada, Centro - CNPJ:11343902/0001-47

Orçamento Programa - Exercício de 2025

Anexo 06

Página 4

PROGRAMA DE TRABALHO

(Inc.II, § 2º, Art.2º)

02 PODER EXECUTIVO**03 SECRETARIA DA FAZENDA**

Código	Especificação	Operação Especial	Projetos	Atividades	T o t a l
04	Administração		50.000,00	1.712.000,00	1.762.000,00
04	122 Administração Geral		50.000,00	1.712.000,00	1.762.000,00
04	122 0401 GESTÃO ADMINISTRATIVA DO MUNICÍPIO			1.712.000,00	1.712.000,00
04.122.0401.2043.0000	Gestão Administrativa da Secretaria de Finanças e Tesouraria			606.000,00	606.000,00
04.122.0401.2044.0000	Manutenção das atividades da Secretaria de Finanças e Tesouraria			200.000,00	200.000,00
04.122.0401.2046.0000	Gestão Administrativa de Pessoal do Departamento de Tributação			5.000,00	5.000,00
04.122.0401.2176.0000	Contribuição para o PASEP			901.000,00	901.000,00
04	122 0402 REEQUIPAMENTO E APERFEIÇOAMENTO DO MUNICÍPIO		50.000,00		50.000,00
04.122.0402.1016.0000	Aquisição de Móveis, Máquinas e Equipamentos para Secretaria de Finanças		50.000,00		50.000,00
28	Encargos Especiais	5.453.000,00			5.453.000,00
28	843 Serviço da Dívida Interna	5.453.000,00			5.453.000,00
28	843 0000 PROGRAMA NULO	5.453.000,00			5.453.000,00
28.843.0000.0001.0000	Amortização da Dívida Junto ao INSS e Outros	3.853.000,00			3.853.000,00
28.843.0000.0002.0000	Precatórios Judiciais	1.600.000,00			1.600.000,00
99	Reserva de Contingência	1.062.000,00			1.062.000,00
99	999 Reserva de Contingência	1.062.000,00			1.062.000,00
99	999 9999 RESERVA DE CONTIGÊNCIA	1.062.000,00			1.062.000,00
99.999.9999.9001.0000	Reserva de Contigência	1.062.000,00			1.062.000,00
TOTAL		6.515.000,00	50.000,00	1.712.000,00	8.277.000,00



PREFEITURA MUNICIPAL DE GAMELEIRA

Rua José Barrada, Centro - CNPJ:11343902/0001-47

Orçamento Programa - Exercício de 2025
Anexo 06
Página 5

PROGRAMA DE TRABALHO

(Inc.II, § 2º, Art.2º)

02 PODER EXECUTIVO					
04 SECRETARIA DE EDUCAÇÃO					
Código	Especificação	Operação Especial	Projetos	Atividades	T o t a l
12	Educação		20.000,00	76.000,00	96.000,00
12	122 Administração Geral		20.000,00	76.000,00	96.000,00
12	122 1201 GESTÃO ADMINISTRAÇÃO DA EDUCAÇÃO		15.000,00	76.000,00	91.000,00
12.122.1201.1079.0000	Aquisição de Móveis, Máquinas e Equipamentos Diversos para Educação		5.000,00		5.000,00
12.122.1201.1080.0000	Aquisição de Veículos para a Secretaria de Educação		5.000,00		5.000,00
12.122.1201.1125.0000	Construção, Ampliação e/ou Reforma da Secretaria de Educação		5.000,00		5.000,00
12.122.1201.2146.0000	Gestão Administrativa de Pessoal da Secretaria de Educação			65.000,00	65.000,00
12.122.1201.2147.0000	Manutenção das Atividades da Secretaria de Educação			10.000,00	10.000,00
12.122.1201.2228.0000	Apoio ao Conselho Municipal da Educação			1.000,00	1.000,00
12	122 1501 DESAPROPRIAÇÕES DE IMÓVEIS		5.000,00		5.000,00
12.122.1501.1081.0000	Desapropriações de Imóveis para Educação		5.000,00		5.000,00
TOTAL		0,00	20.000,00	76.000,00	96.000,00



PREFEITURA MUNICIPAL DE GAMELEIRA

Rua José Barrada, Centro - CNPJ:11343902/0001-47

Orçamento Programa - Exercício de 2025

Anexo 06

Página 6

PROGRAMA DE TRABALHO

(Inc.II, § 2º, Art.2º)

02 PODER EXECUTIVO					
05 SECRETARIA DE SAÚDE E SANEAMENTO					
Código	Especificação	Operação Especial	Projetos	Atividades	T o t a l
10	Saúde			2.000,00	2.000,00
10	122 Administração Geral			2.000,00	2.000,00
10	122 0401 GESTÃO ADMINISTRATIVA DO MUNICÍPIO			2.000,00	2.000,00
10.122.0401.2061.0000	Gestão Administrativa de Pessoal da Secretaria de saúde			1.000,00	1.000,00
10.122.0401.2062.0000	Manutenção das Atividades da Secretaria de saúde			1.000,00	1.000,00
TOTAL		0,00	0,00	2.000,00	2.000,00



PREFEITURA MUNICIPAL DE GAMELEIRA

Rua José Barrada, Centro - CNPJ:11343902/0001-47

Orçamento Programa - Exercício de 2025

Anexo 06

Página 7

PROGRAMA DE TRABALHO

(Inc.II, § 2º, Art.2º)

02 PODER EXECUTIVO					
06 SECRETARIA DE ASSISTÊNCIA SOCIAL					
Código	Especificação	Operação Especial	Projetos	Atividades	T o t a l
08	Assistência Social		10.000,00	227.000,00	237.000,00
08	032 Controle Externo		10.000,00	225.000,00	235.000,00
08	032 0804 CONSELHO MUNICIPAL DE ASSISTÊNCIA SOCIAL		10.000,00	225.000,00	235.000,00
08.032.0804.1112.0000	Aquisição de Móveis, Máquinas e Equipamentos Diversos para o Conselho Tutelar		10.000,00		10.000,00
08.032.0804.2120.0000	Apoio das atividades do Conselho Tutelar			225.000,00	225.000,00
08	122 Administração Geral			2.000,00	2.000,00
08	122 0401 GESTÃO ADMINISTRATIVA DO MUNICÍPIO			2.000,00	2.000,00
08.122.0401.2038.0000	Manutenção das Atividades da Secretaria de assistência social, cidadania e juventude			1.000,00	1.000,00
08.122.0401.2039.0000	Manutenção das Atividades da Coordenadoria da Mulher			1.000,00	1.000,00
TOTAL		0,00	10.000,00	227.000,00	237.000,00



PREFEITURA MUNICIPAL DE GAMELEIRA

Rua José Barrada, Centro - CNPJ:11343902/0001-47

Orçamento Programa - Exercício de 2025

Anexo 06

Página 8

PROGRAMA DE TRABALHO

(Inc.II, § 2º, Art.2º)

02 PODER EXECUTIVO

07 SECRET. DE INFRAESTRUTURA, OBRAS E TRANSPORTES

Código	Especificação	Operação Especial	Projetos	Atividades	T o t a l
04	Administração		34.000,00	9.454.000,00	9.488.000,00
04	122 Administração Geral		34.000,00	9.454.000,00	9.488.000,00
04	122 0401 GESTÃO ADMINISTRATIVA DO MUNICÍPIO			9.454.000,00	9.454.000,00
04.122.0401.2047.0000	Gestão Administrativa de Pessoal da Secretaria de Infraestrutura, Obras e Transportes			6.506.000,00	6.506.000,00
04.122.0401.2048.0000	Manutenção das Atividades da Secretaria de Infraestrutura, Obras e Transportes			2.933.000,00	2.933.000,00
04.122.0401.2179.0000	Manutenção das Atividades da Defesa Civil			15.000,00	15.000,00
04	122 0402 REEQUIPAMENTO E APERFEIÇOAMENTO DO MUNICÍPIO		34.000,00		34.000,00
04.122.0402.1017.0000	Aquisição de Móveis, Máquinas e Equipamentos Diversos para Secretaria de Infraestrutura, Obras e Transportes		20.000,00		20.000,00
04.122.0402.1018.0000	Aquisição de Veículos e Máquinas Pesadas (Tratores e Outros)		14.000,00		14.000,00
08	Assistência Social		10.000,00		10.000,00
08	244 Assistência Comunitária		10.000,00		10.000,00
08	244 1502 INFRAESTRUTURA URBANA		10.000,00		10.000,00
08.244.1502.1022.0000	Construção do Centro de Atendimento da Mulher		10.000,00		10.000,00
10	Saúde			50.000,00	50.000,00
10	452 Serviços Urbanos			50.000,00	50.000,00
10	452 1504 LIMPEZA PÚBLICA			50.000,00	50.000,00
10.452.1504.2967.0000	Munutenção do Lixo Hospitalar			50.000,00	50.000,00
15	Urbanismo		1.519.000,00	102.368,00	1.621.368,00
15	122 Administração Geral		10.000,00		10.000,00
15	122 1501 DESAPROPRIAÇÕES DE IMÓVEIS		10.000,00		10.000,00
15.122.1501.1023.0000	Desapropriações de Imóveis		10.000,00		10.000,00
15	451 Infra-Estrutura Urbana		1.436.000,00	20.000,00	1.456.000,00
15	451 1502 INFRAESTRUTURA URBANA		156.000,00	5.000,00	161.000,00
15.451.1502.1024.0000	Construção, Ampliação e Restauração de Prédios Públicos		100.000,00		100.000,00
15.451.1502.1026.0000	Construção, Reforma, Melhoramentos e/ou Ampliação de Cemitérios Públicos, Necrópoles e Velórios		56.000,00		56.000,00
15.451.1502.2052.0000	Manutenção de Cemitérios Públicos, Necrópoles e Velórios			5.000,00	5.000,00
15	451 1503 PAVIMENTAÇÃO: ASFALTO, CALÇAMENTO E MEIO-FIO		1.260.000,00	15.000,00	1.275.000,00
15.451.1503.1027.0000	Construção, Reforma e/ou Ampliação de Escadaria, Rampas, Muros de Arrimo, Pontes, Passarelas, Passagem Molhada e Outros		55.000,00		55.000,00
15.451.1503.1028.0000	Construção, Ampliação e/ou Reposição de Calçamento, Pavimentação, Meio-fio e Recapeamento Asfáltico		1.205.000,00		1.205.000,00
15.451.1503.2053.0000	Manutenção dos Serviços de Obras e Urbanismo			5.000,00	5.000,00
15.451.1503.2229.0000	Manutenção do Calçamento, Pavimentação, Meio-fio e Recapeamento Asfáltico			10.000,00	10.000,00
15	451 1505 REVITALIZANDO PRAÇAS, CANTEIROS E OUTROS		10.000,00		10.000,00
15.451.1505.1029.0000	Construção do Pórtico da Cidade		10.000,00		10.000,00
15	451 1507 FEIRA LIVRE		10.000,00		10.000,00
15.451.1507.1053.0000	Construção, Reforma e/ou Ampliação do Patio da Feira Livre		10.000,00		10.000,00

**PREFEITURA MUNICIPAL DE GAMELEIRA**

Rua José Barrada, Centro - CNPJ:11343902/0001-47

Orçamento Programa - Exercício de 2025
Anexo 06
Página 9**PROGRAMA DE TRABALHO**

(Inc.II, § 2º, Art.2º)

02		PODER EXECUTIVO			
07		SECRET. DE INFRAESTRUTURA, OBRAS E TRANSPORTES			
Código	Especificação	Operação Especial	Projetos	Atividades	T o t a l
15	452	Serviços Urbanos	5.000,00	59.368,00	64.368,00
15	452	1504 LIMPEZA PÚBLICA	5.000,00	59.368,00	64.368,00
15.452.1504.1031.0000	Reequipamento da Limpeza Pública		5.000,00		5.000,00
15.452.1504.2054.0000	Manutenção da Limpeza Pública			59.368,00	59.368,00
15	813	Lazer	68.000,00	23.000,00	91.000,00
15	813	1001 ACADEMIA DA CIDADE	10.000,00	3.000,00	13.000,00
15.813.1001.1032.0000	Construção, Reforma e Ampliação da Academia da Cidade		10.000,00		10.000,00
15.813.1001.2055.0000	Implantação e Manutenção da Academia da Cidade			3.000,00	3.000,00
15	813	1505 REVITALIZANDO PRAÇAS, CANTEIROS E OUTROS	58.000,00	20.000,00	78.000,00
15.813.1505.1033.0000	Construção, Restauração de Praças, Parques e Jardins		58.000,00		58.000,00
15.813.1505.2056.0000	Manutenção das Praças, Parques e Jardins			20.000,00	20.000,00
16		Habitação	10.000,00		10.000,00
16	482	Habitação Urbana	10.000,00		10.000,00
16	482	1601 HABITAÇÕES URBANAS	10.000,00		10.000,00
16.482.1601.1034.0000	Construção e Restauração de Casas Populares		10.000,00		10.000,00
17		Saneamento	20.000,00	5.000,00	25.000,00
17	512	Saneamento Básico Urbano	20.000,00	5.000,00	25.000,00
17	512	1701 SANEAMENTO E ESGOTAMENTO SANITÁRIO	20.000,00	5.000,00	25.000,00
17.512.1701.1036.0000	Construção, Ampliação e Melhoria de Unidades Sanitárias		10.000,00		10.000,00
17.512.1701.1122.0000	Construção, Ampliação e/ou Restauração de Esgotos, Galerias, Canais e Bueiros		10.000,00		10.000,00
17.512.1701.2057.0000	Manutenção do Sistema de Saneamento Básico			5.000,00	5.000,00
18		Gestão Ambiental	25.000,00	2.000,00	27.000,00
18	544	Recursos Hídricos	25.000,00	2.000,00	27.000,00
18	544	1801 RECURSOS HÍDRICOS: SISTEMA DE ABASTECIMENTO D'ÁGUA	25.000,00	2.000,00	27.000,00
18.544.1801.1037.0000	Construção, Reforma e/ou Ampliação do Sistema de Abastecimento D'Água, Cisternas, Poços, Adutoras e Barragens		25.000,00		25.000,00
18.544.1801.2058.0000	Serviços de manutenção e conservação sistema de abastecimento d'água			2.000,00	2.000,00
20		Agricultura	55.000,00		55.000,00
20	605	Abastecimento	55.000,00		55.000,00
20	605	1502 INFRAESTRUTURA URBANA	55.000,00		55.000,00
20.605.1502.1038.0000	Construção, Ampliação e Restauração de Mercados, Matadouros e Açougues Público		55.000,00		55.000,00
25		Energia	30.000,00	930.000,00	960.000,00
25	752	Energia Elétrica	30.000,00	930.000,00	960.000,00

**PREFEITURA MUNICIPAL DE GAMELEIRA**

Rua José Barrada, Centro - CNPJ:11343902/0001-47

Orçamento Programa - Exercício de 2025
Anexo 06
Página 10**PROGRAMA DE TRABALHO**

(Inc.II, § 2º, Art.2º)

02 PODER EXECUTIVO**07 SECRET. DE INFRAESTRUTURA, OBRAS E TRANSPORTES**

Código	Especificação	Operação Especial	Projetos	Atividades	T o t a l
25	752	2501	ILUMINANDO NOSSA CIDADE		
				30.000,00	930.000,00
25.752.2501.1039.0000	Expansão do Sistema de Iluminação Pública		10.000,00		10.000,00
25.752.2501.1040.0000	Aquisição de Equipamentos e Postes para o Sistema de Iluminação Pública		20.000,00		20.000,00
25.752.2501.2059.0000	Manutenção do Sistema de Iluminação Pública na Sede, Distritos e Povoados			930.000,00	930.000,00
26	Transporte		80.000,00	5.000,00	85.000,00
26	782	Transporte Rodoviário	80.000,00	5.000,00	85.000,00
26	782	2601	OBRAS RODOVIÁRIAS		
			80.000,00	5.000,00	85.000,00
26.782.2601.1041.0000	Construção e/ou Recuperação de Rodovias Municipais		25.000,00		25.000,00
26.782.2601.1042.0000	Obras de Construção e Serviços de Aberturas de Estradas Vicinais		15.000,00		15.000,00
26.782.2601.1043.0000	Construção e Restauração de Abrigos de Passageiros (Rodoviária)		20.000,00		20.000,00
26.782.2601.1044.0000	Construção, Ampliação e/ou Reforma do Terminal Rodoviário		20.000,00		20.000,00
26.782.2601.2060.0000	Manutenção de Estradas Municipais, Passagens, Molhadas, Pontes e Outros			5.000,00	5.000,00
27	Desporto e Lazer		108.000,00		108.000,00
27	812	Desporto Comunitário	108.000,00		108.000,00
27	812	2701	PROMOÇÃO DE ATIVIDADES ESPORTIVAS		
			108.000,00		108.000,00
27.812.2701.1045.0000	Construção, Reforma e/ou Ampliação de Campos de Futebol, Ginásios de Esportes, Quadras Poliesportivas entre Outras		108.000,00		108.000,00
TOTAL		0,00	1.891.000,00	10.548.368,00	12.439.368,00

**PREFEITURA MUNICIPAL DE GAMELEIRA**

Rua José Barrada, Centro - CNPJ:11343902/0001-47

Orçamento Programa - Exercício de 2025

Anexo 06

Página 11

PROGRAMA DE TRABALHO

(Inc.II, § 2º, Art.2º)

02 PODER EXECUTIVO**08 SECRETARIA DE AGRICULTURA E MEIO AMBIENTE**

Código	Especificação	Operação Especial	Projetos	Atividades	T o t a l
20	Agricultura		193.000,00	1.219.000,00	1.412.000,00
20	122 Administração Geral		148.000,00	1.174.000,00	1.322.000,00
20	122 0401 GESTÃO ADMINISTRATIVA DO MUNICÍPIO		148.000,00	1.174.000,00	1.322.000,00
20.122.0401.1123.0000	Aquisição de Móveis, Máquinas e Equipamentos Diversos para a Secretaria de Agricultura e Meio Ambiente		5.000,00		5.000,00
20.122.0401.1124.0000	Aquisição de Veículos Agrícolas para a Secretaria de Agricultura e Meio Ambiente		143.000,00		143.000,00
20.122.0401.2063.0000	Gestão Administrativa de Pessoal da Secretaria de Agricultura e Meio Ambiente			254.000,00	254.000,00
20.122.0401.2064.0000	Manutenção das Atividades da Secretaria de Agricultura e Meio Ambiente			900.000,00	900.000,00
20.122.0401.2182.0000	Realização de Eventos Voltados para Motivação, Organização Social e Econômica na Agricultura e Meio Ambiente			5.000,00	5.000,00
20.122.0401.2183.0000	Manutenção de Mercados, Matadouros e Feiras Livres			15.000,00	15.000,00
20	606 Extensão Rural			10.000,00	10.000,00
20	606 2005 PRODUÇÃO ORGÂNICA			10.000,00	10.000,00
20.606.2005.2067.0000	Implantação e Manutenção das ações do programa Produção Orgânica			5.000,00	5.000,00
20.606.2005.2068.0000	Estudo sobre a Produção Orgânica e campanhas de conscientização			5.000,00	5.000,00
20	607 Irrigação		5.000,00	5.000,00	10.000,00
20	607 2001 DESENVOLVIMENTO RURAL		5.000,00	5.000,00	10.000,00
20.607.2001.1046.0000	Aquisição de Máquinas e Equipamentos Diversos para Irrigação		5.000,00		5.000,00
20.607.2001.2181.0000	Implantação e Manutenção Destinado a Irrigação			5.000,00	5.000,00
20	608 Promoção da Produção Agropecuária		40.000,00	25.000,00	65.000,00
20	608 2001 DESENVOLVIMENTO RURAL		40.000,00	25.000,00	65.000,00
20.608.2001.1048.0000	Aquisição de Móveis, máquinas e equipamentos agrícolas diversos		40.000,00		40.000,00
20.608.2001.2069.0000	Despesas com Praparo do Solo e Distribuição de Sementes e Mudas			20.000,00	20.000,00
20.608.2001.2071.0000	Implantação e Manutenção do programa PRONAF no Município, inclusive em Parceria com outras Esferas de Governo			5.000,00	5.000,00
20	609 Defesa Agropecuária			5.000,00	5.000,00
20	609 2002 CAMPANHA DE VACINAÇÃO DE ANIMAIS			5.000,00	5.000,00
20.609.2002.2072.0000	Campanha de Vacinação de Animais			5.000,00	5.000,00
TOTAL		0,00	193.000,00	1.219.000,00	1.412.000,00

**PREFEITURA MUNICIPAL DE GAMELEIRA**

Rua José Barrada, Centro - CNPJ:11343902/0001-47

Orçamento Programa - Exercício de 2025
Anexo 06
Página 12**PROGRAMA DE TRABALHO**

(Inc.II, § 2º, Art.2º)

02 PODER EXECUTIVO					
09 SECRET. DE ESPORTE, CULTURA, TURISMO E JUVENTUDE					
Código	Especificação	Operação Especial	Projetos	Atividades	T o t a l
04	Administração		5.000,00	523.000,00	528.000,00
04	122 Administração Geral		5.000,00	523.000,00	528.000,00
04	122 0401 GESTÃO ADMINISTRATIVA DO MUNICÍPIO			523.000,00	523.000,00
04.122.0401.2030.0000	Gestão Administrativa de Pessoal da Secretaria de Esportes, Cultura, Turismo e Juventude			318.000,00	318.000,00
04.122.0401.2031.0000	Manutenção das Atividades da Secretaria de Esportes, Cultura, Turismo e Juventude			205.000,00	205.000,00
04	122 0402 REEQUIPAMENTO E APERFEIÇOAMENTO DO MUNICÍPIO		5.000,00		5.000,00
04.122.0402.1012.0000	Aquisição de equipamentos diversos para Secretaria de Esportes, Cultura, Turismo e Juventude		5.000,00		5.000,00
13	Cultura		13.000,00	2.070.000,00	2.083.000,00
13	392 Difusão Cultural		13.000,00	2.065.000,00	2.078.000,00
13	392 1301 BIBLIOTECA MUNICIPAL		8.000,00	5.000,00	13.000,00
13.392.1301.1013.0000	Aquisição de Acervo, Móveis, Máquinas e Equipamentos Diversos à Biblioteca		8.000,00		8.000,00
13.392.1301.2032.0000	Manutenção da Biblioteca Municipal			5.000,00	5.000,00
13	392 1302 AÇÕES CULTURAIS		5.000,00	2.060.000,00	2.065.000,00
13.392.1302.1014.0000	Aquisição de Instrumentos p/ Banda Musical		5.000,00		5.000,00
13.392.1302.2033.0000	Implantação e Manutenção de Bandas Maciais e Musicais			10.000,00	10.000,00
13.392.1302.2034.0000	Promoção de Eventos Cívicos, Folclóricos, Culturais e outras			2.000.000,00	2.000.000,00
13.392.1302.2185.0000	Promoções de Projetos Culturais, Lei Amir Blanc			50.000,00	50.000,00
13	695 Turismo			5.000,00	5.000,00
13	695 1303 PROMOÇÃO DO TURISMO			5.000,00	5.000,00
13.695.1303.2035.0000	Manutenção das ações voltada ao Turismo			5.000,00	5.000,00
27	Desporto e Lazer			56.000,00	56.000,00
27	812 Desporto Comunitário			56.000,00	56.000,00
27	812 1304 PROMOÇÃO DO DESPORTO E LAZER			56.000,00	56.000,00
27.812.1304.2036.0000	Manutenção das ações voltada ao Desporto Amador			21.000,00	21.000,00
27.812.1304.2184.0000	Realização e Promoção de Campeonatos Esportivos			35.000,00	35.000,00
TOTAL		0,00	18.000,00	2.649.000,00	2.667.000,00



PREFEITURA MUNICIPAL DE GAMELEIRA

Rua José Barrada, Centro - CNPJ:11343902/0001-47

Orçamento Programa - Exercício de 2025
Anexo 06
Página 13

PROGRAMA DE TRABALHO

(Inc.II, § 2º, Art.2º)

02 PODER EXECUTIVO					
10 SECRETARIA MUNICIPAL DE DESENVOLVIMENTO ECONÔMICO					
Código	Especificação	Operação Especial	Projetos	Atividades	T o t a l
04	Administração		5.000,00	128.000,00	133.000,00
04	122 Administração Geral		5.000,00	128.000,00	133.000,00
04	122 0401 GESTÃO ADMINISTRATIVA DO MUNICÍPIO		5.000,00	128.000,00	133.000,00
04.122.0401.1138.0000	Aquisição de Móveis, Máquinas e Equipamentos para a Secretaria de Desenvolvimento Econômico		5.000,00		5.000,00
04.122.0401.2232.0000	Implantação e Manutenção das Atividades da Secretaria de Desenvolvimento Econômico			128.000,00	128.000,00
TOTAL		0,00	5.000,00	128.000,00	133.000,00

**PREFEITURA MUNICIPAL DE GAMELEIRA**

Rua José Barrada, Centro - CNPJ:11343902/0001-47

Orçamento Programa - Exercício de 2025
Anexo 06
Página 14**PROGRAMA DE TRABALHO**

(Inc.II, § 2º, Art.2º)

03 FUNDOS					
01 FUNDO MUNICIPAL DE SAÚDE DA GAMELEIRA					
Código	Especificação	Operação Especial	Projetos	Atividades	T o t a l
10	Saúde		1.200.540,00	25.603.000,00	26.803.540,00
10	032 Controle Externo			5.000,00	5.000,00
10	032 1002 GESTÃO ADMINISTRATIVA DO FUNDO MUNICIPAL DE SAÚDE			5.000,00	5.000,00
10.032.1002.2075.0000	Apoio as atividades do Conselho Municipal de Saúde			5.000,00	5.000,00
10	122 Administração Geral		75.000,00	3.684.000,00	3.759.000,00
10	122 1002 GESTÃO ADMINISTRATIVA DO FUNDO MUNICIPAL DE SAÚDE		70.000,00	3.679.000,00	3.749.000,00
10.122.1002.1117.0000	Construção, Reforma e/ou Ampliação do Fundo Municipal de Saúde		10.000,00		10.000,00
10.122.1002.1118.0000	Aquisição de Móveis, Máquinas e Equipamentos Diversos para o Fundo Municipal de Saúde		30.000,00		30.000,00
10.122.1002.1119.0000	Aquisição de Veículos para o Fundo Municipal de Saúde		30.000,00		30.000,00
10.122.1002.2076.0000	Gestão Administrativa de Pessoal do Fundo Municipal de Saúde			1.744.000,00	1.744.000,00
10.122.1002.2077.0000	Manutenção das Atividades Gerais do Fundo Municipal de Saúde			1.905.000,00	1.905.000,00
10.122.1002.2164.0000	Manutenção Preventiva dos Bens Móveis e Imóveis			10.000,00	10.000,00
10.122.1002.2166.0000	CONCESSÃO DE MEDICAMENTOS, ALIMENTOS E OUTROS BENEFÍCIOS POR DETERMINAÇÃO JUDICIAL OU MINISTÉRIO PÚBLICO			20.000,00	20.000,00
10	122 1031 GESTÃO DOS SERVIÇOS DE SAÚDE DOS ENTES CONSORCIADOS			5.000,00	5.000,00
10.122.1031.2167.0000	Manutenção das Atividades Administrativas do Núcleo Intermunicipal em Saúde dos Conveniados do CONSUL			5.000,00	5.000,00
10	122 1501 DESAPROPRIAÇÕES DE IMÓVEIS		5.000,00		5.000,00
10.122.1501.1051.0000	Desapropriações de Imóveis - FMS		5.000,00		5.000,00
10	301 Atenção Básica		848.000,00	10.843.000,00	11.691.000,00
10	301 1005 PROGRAMA ATENÇÃO PRIMÁRIA À SAÚDE - APS		767.000,00		767.000,00
10.301.1005.1052.0000	Aquisição de Móveis, Máquinas e Equipamentos Diversos para a Atenção Básica		513.000,00		513.000,00
10.301.1005.1120.0000	Aquisição de Veículo Destinado para Atenção Primária a Saúde		254.000,00		254.000,00
10	301 1006 PROGRAMA SAÚDE DA FAMÍLIA			5.109.000,00	5.109.000,00
10.301.1006.2092.0000	Gestão Administrativa de Pessoal do Programa Saúde da Família - PSF			15.000,00	15.000,00
10.301.1006.2093.0000	Manutenção das Atividades Gerais do Programa Saúde da Família - PSF			5.094.000,00	5.094.000,00
10	301 1007 NÚCLEOS DE APOIO À SAÚDE DA FAMÍLIA - NASF			1.102.000,00	1.102.000,00
10.301.1007.2094.0000	Gestão Administrativa de Pessoal das Atividades do NASF			2.000,00	2.000,00
10.301.1007.2095.0000	Manutenção das Atividades do NASF			1.100.000,00	1.100.000,00
10	301 1008 PROGRAMA AGENTES COMUNITÁRIOS DE SAÚDE - PACS			3.316.000,00	3.316.000,00
10.301.1008.2096.0000	Gestão Administrativa de Pessoal do PACS			3.266.000,00	3.266.000,00
10.301.1008.2097.0000	Manutenção das Atividades do PACS			50.000,00	50.000,00
10	301 1009 PROGRAMA SAÚDE BUCAL			824.000,00	824.000,00
10.301.1009.2098.0000	Gestão Administrativa de Pessoal do Programa Saúde Bucal			2.000,00	2.000,00
10.301.1009.2099.0000	Manutenção das Atividades do Programa Saúde Bucal			822.000,00	822.000,00
10	301 1010 PROGRAMA SAÚDE NA ESCOLA - PSE			2.000,00	2.000,00
10.301.1010.2100.0000	Manutenção do Programa Saúde na Escola			2.000,00	2.000,00

**PREFEITURA MUNICIPAL DE GAMELEIRA**

Rua José Barrada, Centro - CNPJ:11343902/0001-47

Orçamento Programa - Exercício de 2025
Anexo 06
Página 15**PROGRAMA DE TRABALHO**

(Inc.II, § 2º, Art.2º)

03 FUNDOS**01 FUNDO MUNICIPAL DE SAÚDE DA GAMELEIRA**

Código	Especificação	Operação Especial	Projetos	Atividades	T o t a l
10 301 1011	FARMÁCIA BÁSICA E ASSISTÊNCIA FARMACÊUTICA			476.000,00	476.000,00
10.301.1011.2101.0000	Manutenção do Programa Farmácia Básica			476.000,00	476.000,00
10 301 1013	CENTRO DE ESPECIALIDADE ODONTOLÓGICAS - CEO			12.000,00	12.000,00
10.301.1013.2105.0000	Manutenção das Atividades do Centro de Especialidades Odontológicas - CEO			12.000,00	12.000,00
10 301 1022	AMPLIAÇÃO E PRESERVAÇÃO DO PATRIMÔNIO DA SAÚDE		66.000,00		66.000,00
10.301.1022.1063.0000	Construção, Reforma e Ampliação da Atenção Primária e Unidades Básica de Saúde - UBS		66.000,00		66.000,00
10 301 1029	ACADEMIA DA SAÚDE		15.000,00	2.000,00	17.000,00
10.301.1029.1121.0000	Construção, Reforma e/ou Ampliação da Academia da Saúde		15.000,00		15.000,00
10.301.1029.2102.0000	Manutenção das Ações da Academia da Saúde			2.000,00	2.000,00
10 302	Assistência Hospitalar e Ambulatorial		151.000,00	9.375.000,00	9.526.000,00
10 302 1003	REEQUIPAMENTO DO FUNDO MUNICIPAL DE SAÚDE		20.000,00		20.000,00
10.302.1003.1049.0000	Aquisição de Veículos, Ambulâncias, UTI Móvel.		20.000,00		20.000,00
10 302 1012	ASSISTÊNCIA AMBULATORIAL E HOSPITALAR ESPECIALIZADA		70.000,00	8.763.000,00	8.833.000,00
10.302.1012.1056.0000	Aquisição de Móveis, Máquinas e Equipamentos Diversos para a Média e Alta Complexidade		70.000,00		70.000,00
10.302.1012.2103.0000	Manutenção dos Serviços Hospitalares e Ambulatoriais			5.401.000,00	5.401.000,00
10.302.1012.2104.0000	Gestão Administrativa de Pessoal dos Hospitais e Ambulatoriais			2.802.000,00	2.802.000,00
10.302.1012.2168.0000	Manutenção do Centro de Atenção Psicossocial - CAPS			560.000,00	560.000,00
10 302 1014	SERVIÇO DE ATENDIMENTO MÓVEL DE URGÊNCIA - SAMU		25.000,00	382.000,00	407.000,00
10.302.1014.1058.0000	Reforma e Ampliação ou Adaptação de Imóvel para o SAMU		15.000,00		15.000,00
10.302.1014.1059.0000	Aquisição de Móveis e Equipamentos Diversos para SAMU		10.000,00		10.000,00
10.302.1014.2106.0000	Gestão Administrativa de Pessoal do SAMU			367.000,00	367.000,00
10.302.1014.2107.0000	Manutenção das atividades do SAMU			15.000,00	15.000,00
10 302 1016	TRATAMENTO FORA DO DOMICÍLIO - TFD			230.000,00	230.000,00
10.302.1016.2109.0000	Manutenção das Ações do Tratamento Fora do Domicílio - TFD			230.000,00	230.000,00
10 302 1022	AMPLIAÇÃO E PRESERVAÇÃO DO PATRIMÔNIO DA SAÚDE		36.000,00		36.000,00
10.302.1022.1064.0000	Construção, Reforma e/ou Ampliação do Hospital		36.000,00		36.000,00
10 304	Vigilância Sanitária		111.540,00	292.000,00	403.540,00
10 304 1018	VIGILÂNCIA SANITÁRIA		10.000,00	252.000,00	262.000,00
10.304.1018.1061.0000	Aquisição de Móveis, Máquinas e Equipamentos Diversos para Vigilância Sanitária		10.000,00		10.000,00
10.304.1018.2111.0000	Manutenção das Atividades do Programa de Vigilância Sanitária			250.000,00	250.000,00
10.304.1018.2112.0000	Gestão Administrativa de Pessoal da Vigilância Sanitária			2.000,00	2.000,00

**PREFEITURA MUNICIPAL DE GAMELEIRA**

Rua José Barrada, Centro - CNPJ:11343902/0001-47

Orçamento Programa - Exercício de 2025

Anexo 06

Página 16

PROGRAMA DE TRABALHO

(Inc.II, § 2º, Art.2º)

03 FUNDOS**01 FUNDO MUNICIPAL DE SAÚDE DA GAMELEIRA**

Código	Especificação	Operação Especial	Projetos	Atividades	T o t a l
10 304 1032	PROGRAMA BEM ESTAR ANIMAL		101.540,00	40.000,00	141.540,00
10.304.1032.1130.0000	Construção, reforma e/ ou ampliação do Centro de Controle de Zoonoses		31.540,00		31.540,00
10.304.1032.1131.0000	Aquisição de Veículos em Geral para o Programa Bem Estar Anímail		20.000,00		20.000,00
10.304.1032.1132.0000	Aquisição de Móveis, Máquinas e Equipamentos para o Bem Estar Anímail		50.000,00		50.000,00
10.304.1032.2239.0000	Implantação e Manutenção do Programa Bem Estar Anímail			40.000,00	40.000,00
10 305	Vigilância Epidemiológica		15.000,00	1.398.000,00	1.413.000,00
10 305 1019	VIGILÂNCIA EPIDEMIOLÓGICA		15.000,00	1.398.000,00	1.413.000,00
10.305.1019.1062.0000	Aquisição de Móveis, Máquinas e Equipamentos Diversos para Vigilância Epidemiológica		15.000,00		15.000,00
10.305.1019.2113.0000	Gestão Administrativas de Pessoal do Programa de Combate a Endemias			1.293.000,00	1.293.000,00
10.305.1019.2114.0000	Manutenção das Atividades do Programa de Combate a Endemias			105.000,00	105.000,00
10 306	Alimentação e Nutrição			6.000,00	6.000,00
10 306 1021	ALIMENTAÇÃO E NUTRIÇÃO			6.000,00	6.000,00
10.306.1021.2116.0000	Manutenção do Programa Alimentação e Nutrição			6.000,00	6.000,00
99	Reserva de Contingência	5.000,00			5.000,00
99 999	Reserva de Contingência	5.000,00			5.000,00
99 999 9999	RESERVA DE CONTIGÊNCIA	5.000,00			5.000,00
99.999.9999.9003.0000	Reserva de Contigência	5.000,00			5.000,00
TOTAL		5.000,00	1.200.540,00	25.603.000,00	26.808.540,00

**PREFEITURA MUNICIPAL DE GAMELEIRA**

Rua José Barrada, Centro - CNPJ:11343902/0001-47

Orçamento Programa - Exercício de 2025

Anexo 06

Página 17

PROGRAMA DE TRABALHO

(Inc.II, § 2º, Art.2º)

03 FUNDOS**02 FUNDO MUNICIPAL DE ASSISTÊNCIA SOCIAL DA GAMELEIRA**

Código	Especificação	Operação Especial	Projetos	Atividades	T o t a l
08	Assistência Social		439.000,00	4.891.000,00	5.330.000,00
08	032	Controle Externo	1.000,00	5.000,00	6.000,00
08	032	0804 CONSELHO MUNICIPAL DE ASSISTÊNCIA SOCIAL	1.000,00	5.000,00	6.000,00
08.032.0804.1111.0000	Aquisição de Móveis, Máquinas e Equipamentos Diversos para o Conselho Municipal de Assistência Social		1.000,00		1.000,00
08.032.0804.2119.0000	Apoio das atividades do Conselho Municipal de Assistência Social			5.000,00	5.000,00
08	122	Administração Geral	125.000,00	1.852.000,00	1.977.000,00
08	122	0805 GESTÃO ADMINISTRATIVA DO FUNDO MUNICIPAL DE ASSISTÊNCIA SOCIAL	70.000,00	1.852.000,00	1.922.000,00
08.122.0805.1066.0000	Aquisição de Veículos para o Fundo Municipal de Assistência Social		5.000,00		5.000,00
08.122.0805.1067.0000	Aquisição de Móveis Máquinas e Equipamentos Diversos		15.000,00		15.000,00
08.122.0805.1113.0000	Construção, Reforma e/ou Ampliação do Fundo Municipal de Assistência Social		5.000,00		5.000,00
08.122.0805.1115.0000	Aquisição de Móveis, Máquinas e Equipamentos Diversos para a Coordenadoria da Mulher		25.000,00		25.000,00
08.122.0805.1116.0000	Construção, Reforma e/ou Ampliação da Coordenadoria da Mulher		20.000,00		20.000,00
08.122.0805.2121.0000	Gestão Administrativa de Pessoal do Fundo Municipal de Assistência Social			1.178.000,00	1.178.000,00
08.122.0805.2122.0000	Manutenção das Atividades Gerais do Fundo Municipal de Assistência Social			500.000,00	500.000,00
08.122.0805.2164.0000	Manutenção Preventiva dos Bens Móveis e Imóveis			5.000,00	5.000,00
08.122.0805.2165.0000	Manutenção das Atividades da Coordenadoria da Mulher			169.000,00	169.000,00
08	122	0810 APOIO À INSTITUIÇÕES SEM FINS LUCRATIVOS	50.000,00		50.000,00
08.122.0810.1011.0000	Amparo e Colaboração as Instituições sem Fins Lucrativos		50.000,00		50.000,00
08	122	1501 DESAPROPRIAÇÕES DE IMÓVEIS	5.000,00		5.000,00
08.122.1501.1068.0000	Desapropriações de Imóveis - FMAS		5.000,00		5.000,00
08	242	Assistência ao Portador de Deficiência		1.000,00	1.000,00
08	242	0801 PROGRAMA DE PROTEÇÃO SOCIAL BÁSICA		1.000,00	1.000,00
08.242.0801.2125.0000	Apoio aos Portadores de Deficiência Física			1.000,00	1.000,00
08	244	Assistência Comunitária	247.000,00	2.348.000,00	2.595.000,00
08	244	0801 PROGRAMA DE PROTEÇÃO SOCIAL BÁSICA	185.000,00	738.000,00	923.000,00
08.244.0801.1139.0000	Construção, Reforma e/ou Ampliação da Cozinhas Comunitárias		110.000,00		110.000,00
08.244.0801.1140.0000	Aquisição de Móveis, Máquinas e Equipamentos para a Cozinha Comunitária		75.000,00		75.000,00
08.244.0801.2128.0000	Proteção e Atendimento Integral à Família - PAIF			45.000,00	45.000,00
08.244.0801.2129.0000	Manutenção do Programa BPC na Escola			4.000,00	4.000,00
08.244.0801.2233.0000	Manutenção das Atividades da Cozinha Comunitária			565.000,00	565.000,00
08.244.0801.2234.0000	Gestão de Pessoal da Cozinha Comunitária			124.000,00	124.000,00

**PREFEITURA MUNICIPAL DE GAMELEIRA**

Rua José Barrada, Centro - CNPJ:11343902/0001-47

Orçamento Programa - Exercício de 2025
Anexo 06
Página 18**PROGRAMA DE TRABALHO**

(Inc.II, § 2º, Art.2º)

03 FUNDOS						
02 FUNDO MUNICIPAL DE ASSISTÊNCIA SOCIAL DA GAMELEIRA						
Código	Especificação	Operação Especial	Projetos	Atividades	T o t a l	
08 244 0807	GESTÃO DESCENTRALIZADA DO SISTEMA ÚNICO DE ASSISTÊNCIA SOCIAL		40.000,00	443.000,00	483.000,00	
08.244.0807.1071.0000	Aquisição de Equipamentos Diversos para o Programa Bolsa Família		30.000,00		30.000,00	
08.244.0807.1098.0000	Construção, Ampliação e Restauração do Prédio do Programa Bolsa Família		10.000,00		10.000,00	
08.244.0807.2135.0000	Gestão do Programa Bolsa Família			281.000,00	281.000,00	
08.244.0807.2136.0000	PROGRAMA IGD-SUAS			11.000,00	11.000,00	
08.244.0807.2137.0000	Manutenção das Atividades do Programa Bolsa Família			151.000,00	151.000,00	
08 244 0808	PROGRAMA PRIMEIRA INFANCIA NO SUAS		22.000,00	261.000,00	283.000,00	
08.244.0808.1105.0000	Aquisição de Móveis, Máquinas e Equipamentos Diversos para a Primeira Infância		15.000,00		15.000,00	
08.244.0808.1106.0000	Construção, Reforma e/ou Ampliação da Primeira Infância		2.000,00		2.000,00	
08.244.0808.1114.0000	Aquisição de Veículo para o Programa Criança Feliz		5.000,00		5.000,00	
08.244.0808.2139.0000	Gestão Administrativa do Programa Criança Feliz			127.000,00	127.000,00	
08.244.0808.2140.0000	Manutenção do Programa Criança Feliz			134.000,00	134.000,00	
08 244 0811	BANEFÍCIOS EVENTUAIS			906.000,00	906.000,00	
08.244.0811.2223.0000	MANUT. DAS AÇÕES DE DOAÇÕES DE CESTAS BÁSICAS, ENXÓVAIS, FUNER., AUX. ALUGUEL, ATAÚDES, TRANSP, MAT. DE CONST. E OUTROS			906.000,00	906.000,00	
08 245	Serviços Socioassistenciais		66.000,00	685.000,00	751.000,00	
08 245 0801	PROGRAMA DE PROTEÇÃO SOCIAL BÁSICA		33.000,00	325.000,00	358.000,00	
08.245.0801.1019.0000	Construção, reforma e/ ou ampliação do CRAS		8.000,00		8.000,00	
08.245.0801.1069.0000	Aquisição de Móveis, Máquinas e Equipamentos Diversos para os Programas Assistenciais da Proteção Social Básica		15.000,00		15.000,00	
08.245.0801.1101.0000	Aquisição de Veículos para o CRAS e SCFV		10.000,00		10.000,00	
08.245.0801.2126.0000	Manutenção do Centro de Referência de Assistência Social - CRAS			183.000,00	183.000,00	
08.245.0801.2127.0000	Gestão Administrativa do Centro de Referência de Assistência Social - CRAS			142.000,00	142.000,00	
08 245 0802	PROGRAMA DE PROTEÇÃO SOCIAL ESPECIAL		13.000,00	138.000,00	151.000,00	
08.245.0802.1020.0000	Construção, reforma e/ ou ampliação do CREAS		2.000,00		2.000,00	
08.245.0802.1102.0000	Aquisição de Móveis, Máquinas e Equipamentos Diversos para o CREAS		11.000,00		11.000,00	
08.245.0802.2131.0000	Manutenção das Atividades do CREAS			30.000,00	30.000,00	
08.245.0802.2132.0000	Gestão do Centro de Referência Especial de Assistência Social - CREAS			108.000,00	108.000,00	
08 245 0806	SERVIÇOS DE CONVIVÊNCIA E FORTALECIMENTO DE VÍNCULOS		20.000,00	222.000,00	242.000,00	
08.245.0806.1021.0000	Construção, reforma e/ ou ampliação de Centros de Convivência e Fortalecimento de Vínculos		6.000,00		6.000,00	
08.245.0806.1070.0000	Aquisição de Móveis, Máquinas e Equipamentos Diversos para SCFV		14.000,00		14.000,00	
08.245.0806.2133.0000	Gestão Administrativa dos Serviços de Convivência de Vínculos			180.000,00	180.000,00	
08.245.0806.2134.0000	Manutenção das Atividades do Serviços de Convivência de Vínculos			42.000,00	42.000,00	
99	Reserva de Contingência		5.000,00		5.000,00	
99 999	Reserva de Contingência		5.000,00		5.000,00	



PREFEITURA MUNICIPAL DE GAMELEIRA

Rua José Barrada, Centro - CNPJ:11343902/0001-47

Orçamento Programa - Exercício de 2025
Anexo 06
Página 19

PROGRAMA DE TRABALHO

(Inc.II, § 2º, Art.2º)

03 FUNDOS

02 FUNDO MUNICIPAL DE ASSISTÊNCIA SOCIAL DA GAMELEIRA

Código	Especificação	Operação Especial	Projetos	Atividades	T o t a l
99 999 9999	RESERVA DE CONTIGÊNCIA	5.000,00			5.000,00
99.999.9999.9003.0000	Reserva de Contigência	5.000,00			5.000,00
TOTAL		5.000,00	439.000,00	4.891.000,00	5.335.000,00



PREFEITURA MUNICIPAL DE GAMELEIRA

Rua José Barrada, Centro - CNPJ:11343902/0001-47

Orçamento Programa - Exercício de 2025
Anexo 06
Página 20

PROGRAMA DE TRABALHO

(Inc.II, § 2º, Art.2º)

03 FUNDOS

03 FUNDO DE DESENVOLVIMENTO MUNICIPAL - FEM

Código	Especificação	Operação Especial	Projetos	Atividades	T o t a l
15	Urbanismo		601.800,00		601.800,00
15	451 Infra-Estrutura Urbana		601.800,00		601.800,00
15	451 1506 FUNDO DE DESENVOLVIMENTO MUNICIPAL - FEM		601.800,00		601.800,00
15.451.1506.1028.0000	Construção, Ampliação e/ou Reposição de Calçamento, Pavimentação, Meio-fio e Recapeamento Asfáltico		601.800,00		601.800,00
TOTAL		0,00	601.800,00	0,00	601.800,00



PREFEITURA MUNICIPAL DE GAMELEIRA

Rua José Barrada, Centro - CNPJ:11343902/0001-47

Orçamento Programa - Exercício de 2025
Anexo 06
Página 21

PROGRAMA DE TRABALHO

(Inc.II, § 2º, Art.2º)

03 FUNDOS

04 FUNDO DA CRIANÇA E DO ADOLESCENTE

Código	Especificação	Operação Especial	Projetos	Atividades	T o t a l
14	Direitos da Cidadania		1.000,00	6.000,00	7.000,00
14	243 Assistência à Criança e ao Adolescente		1.000,00	6.000,00	7.000,00
14	243 0401 GESTÃO ADMINISTRATIVA DO MUNICÍPIO		1.000,00	6.000,00	7.000,00
14.243.0401.1129.0000	Aquisição de Móveis, Máquinas e Equipamentos Diversos para o FDCA		1.000,00		1.000,00
14.243.0401.2231.0000	Manutenção das Atividades do FDCA			6.000,00	6.000,00
TOTAL		0,00	1.000,00	6.000,00	7.000,00



PREFEITURA MUNICIPAL DE GAMELEIRA

Rua José Barrada, Centro - CNPJ:11343902/0001-47

Orçamento Programa - Exercício de 2025
Anexo 06
Página 22

PROGRAMA DE TRABALHO

(Inc.II, § 2º, Art.2º)

03 FUNDOS

05 FUNDO MUNICIPAL DE DIREITOS DO IDOSO

Código	Especificação	Operação Especial	Projetos	Atividades	T o t a l
14	Direitos da Cidadania		10.000,00	10.000,00	20.000,00
14	241 Assistência ao Idoso		10.000,00	10.000,00	20.000,00
14	241 0401 GESTÃO ADMINISTRATIVA DO MUNICÍPIO		10.000,00	10.000,00	20.000,00
14.241.0401.1091.0000	Aquisição de Móveis, Máquinas e Equipamentos Diversos para o Fundo Municipal de Direitos do Idoso		5.000,00		5.000,00
14.241.0401.1092.0000	Construção, Ampliação e/ou Reforma do Fundo Municipal de Direitos do Idoso		5.000,00		5.000,00
14.241.0401.2230.0000	Manutenção das Atividades do Fundo Municipal de Direitos do Idoso			5.000,00	5.000,00
14.241.0401.2235.0000	Gestão Administrativa de Pessoal do Fundo Municipal de Direitos do Idoso			5.000,00	5.000,00
TOTAL		0,00	10.000,00	10.000,00	20.000,00



PREFEITURA MUNICIPAL DE GAMELEIRA

Rua José Barrada, Centro - CNPJ:11343902/0001-47

Orçamento Programa - Exercício de 2025

Anexo 06

Página 23

PROGRAMA DE TRABALHO

(Inc.II, § 2º, Art.2º)

03 FUNDOS

06 FUNDO MUNICIPAL DE EDUCAÇÃO DA GAMELEIRA

Código	Especificação	Operação Especial	Projetos	Atividades	T o t a l
12	Educação		2.266.750,00	37.716.542,00	39.983.292,00
12	122 Administração Geral		70.000,00	845.000,00	915.000,00
12	122 1201 GESTÃO ADMINISTRAÇÃO DA EDUCAÇÃO		70.000,00	845.000,00	915.000,00
12.122.1201.1141.0000	Aquisição de Veículos para o Fundo Municipal de Educação		30.000,00		30.000,00
12.122.1201.1142.0000	Construção, Ampliação e/ou Reforma do Fundo Municipal de Educação		20.000,00		20.000,00
12.122.1201.1143.0000	Aquisição de Móveis, Máquinas e Equipamentos Diversos p/ o Fundo Munic. de Educação		20.000,00		20.000,00
12.122.1201.2186.0000	Apoio a Participação em Seminários, Palestras, Foruns e Encontros Profissionais da Educação e Formação dos Professores			5.000,00	5.000,00
12.122.1201.2237.0000	Gestão Administrativa de Pessoal do Fundo Municipal de Educação			5.000,00	5.000,00
12.122.1201.2238.0000	Manutenção das Atividades do Fundo Municipal de Educação			835.000,00	835.000,00
12	306 Alimentação e Nutrição			1.611.000,00	1.611.000,00
12	306 1204 PROGRAMA NACIONAL DE ALIMENTAÇÃO ESCOLAR - PNAE			1.611.000,00	1.611.000,00
12.306.1204.2148.0000	Manutenção das Atividades do Programa Nacional de Alimentação - PNAE			1.611.000,00	1.611.000,00
12	361 Ensino Fundamental		1.845.750,00	30.401.542,00	32.247.292,00
12	361 1201 GESTÃO ADMINISTRAÇÃO DA EDUCAÇÃO		665.000,00	5.352.292,00	6.017.292,00
12.361.1201.1084.0000	Aquisição de Móveis, Máquinas e Equipamentos Diversos do Ensino Fundamental		500.000,00		500.000,00
12.361.1201.1085.0000	Aquisição de Veículos para o Ensino Fundamental		150.000,00		150.000,00
12.361.1201.1336.0000	Aquisição de Móveis, Máquinas e Equipamentos para a Escola em Tempo Integral		15.000,00		15.000,00
12.361.1201.2156.0000	Manutenção, Conserto e Conservação de Unidades escolares			20.000,00	20.000,00
12.361.1201.2157.0000	Aquisição de Material Didático-Escolares			36.000,00	36.000,00
12.361.1201.2158.0000	Capacitação e Treinamento de Professores			8.000,00	8.000,00
12.361.1201.2187.0000	Gestão Administrativa de Pessoal do Ensino Fundamental			1.759.450,00	1.759.450,00
12.361.1201.2188.0000	Manutenção das Atividades Gerais do Ensino Fundamental			3.087.842,00	3.087.842,00
12.361.1201.2964.0000	Implantação e Manutenção do Programa Escola em Tempo Integral			441.000,00	441.000,00
12	361 1205 EXPANÇÃO DA REDE MUNICIPAL DE ENSINO		515.000,00		515.000,00
12.361.1205.1082.0000	Construção, Ampliação e Reforma de Unidades de Escolares		500.000,00		500.000,00
12.361.1205.1099.0000	Aquisição de Móveis, Máquinas e Equipamentos Diversos para o Ensino Municipal		15.000,00		15.000,00
12	361 1206 PROGRAMA NACIONAL DE APOIO AO TRANSPORTE ESCOLAR - PNATE			370.000,00	370.000,00
12.361.1206.2149.0000	Apoio as Atividades ao Programa Nacion. de Transport. Escolar - Pnate			370.000,00	370.000,00
12	361 1207 PROGRAMA CAMINHO DA ESCOLA		9.000,00	523.000,00	532.000,00
12.361.1207.1083.0000	Aquisição de Transporte Escolar pelo Programa Caminho da Escola		9.000,00		9.000,00
12.361.1207.2150.0000	Implantação e manutenção do Programa Caminho da Escola			523.000,00	523.000,00
12	361 1209 PROGRAMA DINHEIRO DIRETO NA ESCOLA - PDDE			16.000,00	16.000,00
12.361.1209.2151.0000	Implantação e Manutenção do Programa Dinheiro Direto na Escola - PDDE			16.000,00	16.000,00

**PREFEITURA MUNICIPAL DE GAMELEIRA**

Rua José Barrada, Centro - CNPJ:11343902/0001-47

Orçamento Programa - Exercício de 2025
Anexo 06
Página 24**PROGRAMA DE TRABALHO**

(Inc.II, § 2º, Art.2º)

03 FUNDOS						
06 FUNDO MUNICIPAL DE EDUCAÇÃO DA GAMELEIRA						
Código	Especificação		Operação Especial	Projetos	Atividades	T o t a l
12	361	1211	FUNDO DE DESENVOLVIMENTO DA EDUCAÇÃO BÁSICA - FUNDEB	656.750,00	24.140.250,00	24.797.000,00
12.361.1211.1084.0000	Aquisição de Móveis, Máquinas e Equipamentos Diversos do Ensino Fundamental			251.750,00		251.750,00
12.361.1211.1085.0000	Aquisição de Veículos para o Ensino Fundamental			405.000,00		405.000,00
12.361.1211.2153.0000	Gestão Administrativa de Pessoal do FUNDEB - 70%				21.410.550,00	21.410.550,00
12.361.1211.2154.0000	Gestão Administrativa de Pessoal do FUNDEB - 30%				31.000,00	31.000,00
12.361.1211.2155.0000	Manutenção das Atividades Gerais do FUNDEB 30%				2.682.700,00	2.682.700,00
12.361.1211.2156.0000	Manutenção, Conserto e Conservação de Unidades escolares				10.000,00	10.000,00
12.361.1211.2157.0000	Aquisição de Material Didático-Escolares				3.000,00	3.000,00
12.361.1211.2158.0000	Capacitação e Treinamento de Professores				3.000,00	3.000,00
12	364	Ensino Superior			5.000,00	5.000,00
12	364	1210	TRANSPORTE UNIVERSITÁRIO		5.000,00	5.000,00
12.364.1210.2152.0000	Apoio ao Transporte Universitário				5.000,00	5.000,00
12	365	Educação Infantil		351.000,00	3.591.000,00	3.942.000,00
12	365	1201	GESTÃO ADMINISTRAÇÃO DA EDUCAÇÃO	210.000,00	277.000,00	487.000,00
12.365.1201.1126.0000	Aquisição de Móveis, Máquinas e Equipamentos Diversos para Educação Infantil			10.000,00		10.000,00
12.365.1201.1127.0000	Construção, Ampliação e/ou Reforma na Educação Infantil			40.000,00		40.000,00
12.365.1201.1128.0000	Aquisição de Veículos para o Ensino Infantil			110.000,00		110.000,00
12.365.1201.1237.0000	Aquisição de Móveis, Máquinas e Equipamentos para a Escola em Tempo Integral - CRECHE			25.000,00		25.000,00
12.365.1201.1238.0000	Aquisição de Móveis, Máquinas e Equipamentos para a Escola em Tempo Integral - PRÉ ESCOLA			25.000,00		25.000,00
12.365.1201.2162.0000	Manutenção, Conserto e Conservação de Unidades do Ensino Infantil				5.000,00	5.000,00
12.365.1201.2189.0000	Gestão Pessoal da Creche				1.000,00	1.000,00
12.365.1201.2190.0000	Manutenção das Atividades Gerais do Ensino Infantil				90.000,00	90.000,00
12.365.1201.2193.0000	Gestão de Pessoal do Pré Escola				1.000,00	1.000,00
12.365.1201.2194.0000	Manutenção das Atividades Gerais do Ensino da Pré Escola				50.000,00	50.000,00
12.365.1201.2965.0000	Implantação e Manutenção do Programa Escola em Tempo Integral - CRECHE				70.000,00	70.000,00
12.365.1201.2966.0000	Implantação e Manutenção do Programa Escola em Tempo Integral - PRÉ ESCOLA				60.000,00	60.000,00
12	365	1205	EXPANÇÃO DA REDE MUNICIPAL DE ENSINO	115.000,00		115.000,00
12.365.1205.1086.0000	Construção de Creches			115.000,00		115.000,00

**PREFEITURA MUNICIPAL DE GAMELEIRA**

Rua José Barrada, Centro - CNPJ:11343902/0001-47

Orçamento Programa - Exercício de 2025
Anexo 06
Página 25**PROGRAMA DE TRABALHO**

(Inc.II, § 2º, Art.2º)

03 FUNDOS**06 FUNDO MUNICIPAL DE EDUCAÇÃO DA GAMELEIRA**

Código	Especificação	Operação Especial	Projetos	Atividades	T o t a l
12 365 1211	FUNDO DE DESENVOLVIMENTO DA EDUCAÇÃO BÁSICA - FUNDEB		26.000,00	3.314.000,00	3.340.000,00
12.365.1211.1126.0000	Aquisição de Móveis, Máquinas e Equipamentos Diversos para Educação Infantil		11.000,00		11.000,00
12.365.1211.1127.0000	Construção, Ampliação e/ou Reforma na Educação Infantil		10.000,00		10.000,00
12.365.1211.1128.0000	Aquisição de Veículos para o Ensino Infantil		5.000,00		5.000,00
12.365.1211.2159.0000	Gestão de Pessoal da Creche - FUNDEB 70%			1.469.000,00	1.469.000,00
12.365.1211.2160.0000	Gestão de Pessoal da Creche - FUNDEB 30%			5.000,00	5.000,00
12.365.1211.2161.0000	Manutenção das Ações do Ensino Infantil - FUNDEB 30%			5.000,00	5.000,00
12.365.1211.2162.0000	Manutenção, Conserto e Conservação de Unidades do Ensino Infantil			5.000,00	5.000,00
12.365.1211.2191.0000	Gestão de Pessoal do Ensino Pré Escola - FUNDEB 70%			1.825.000,00	1.825.000,00
12.365.1211.2192.0000	Gestão de Pessoal do Ensino Pré Escola - FUNDEB 30%			5.000,00	5.000,00
12 366	Educação de Jovens e Adultos			1.247.000,00	1.247.000,00
12 366 1201	GESTÃO ADMINISTRAÇÃO DA EDUCAÇÃO			11.000,00	11.000,00
12.366.1201.2205.0000	Gestão de Pessoal do Ensino de Jovens e Adultos (EJA)			1.000,00	1.000,00
12.366.1201.2206.0000	Manutenção das Atividades Gerais do Ensino de Jovens e Adultos (EJA)			10.000,00	10.000,00
12 366 1211	FUNDO DE DESENVOLVIMENTO DA EDUCAÇÃO BÁSICA - FUNDEB			1.236.000,00	1.236.000,00
12.366.1211.2202.0000	Gestão de Pessoal do Ensino de Jovens e Adultos (EJA) - FUNDEB 70%			1.231.000,00	1.231.000,00
12.366.1211.2203.0000	Gestão de Pessoal do Ensino de Jovens e Adultos (EJA) - FUNDEB 30%			5.000,00	5.000,00
12 367	Educação Especial			16.000,00	16.000,00
12 367 1201	GESTÃO ADMINISTRAÇÃO DA EDUCAÇÃO			6.000,00	6.000,00
12.367.1201.2226.0000	Gestão de Pessoal do Ensino Especial			1.000,00	1.000,00
12.367.1201.2227.0000	Manutenção das Atividades Gerais do Ensino Especial			5.000,00	5.000,00
12 367 1211	FUNDO DE DESENVOLVIMENTO DA EDUCAÇÃO BÁSICA - FUNDEB			10.000,00	10.000,00
12.367.1211.2224.0000	Gestão de Pessoal do Ensino Especial - FUNDEB 70%			5.000,00	5.000,00
12.367.1211.2225.0000	Gestão de Pessoal do Ensino Especial - FUNDEB 30%			5.000,00	5.000,00
99	Reserva de Contingência		5.000,00		5.000,00
99 999	Reserva de Contingência		5.000,00		5.000,00
99 999 9999	RESERVA DE CONTIGÊNCIA		5.000,00		5.000,00
99.999.9999.9999.0000	Reserva de Contingência		5.000,00		5.000,00
TOTAL		0,00	2.271.750,00	37.716.542,00	39.988.292,00



PREFEITURA MUNICIPAL DE GAMELEIRA

Rua José Barrada, Centro - CNPJ:11343902/0001-47

Orçamento Programa - Exercício de 2025
Anexo 06
Página 26

PROGRAMA DE TRABALHO

(Inc.II, § 2º, Art.2º)

04 CONSÓRCIOS					
01 CONSÓRCIO INTERMUNICIPAL PORTAL DA MATA SUL					
Código	Especificação	Operação Especial	Projetos	Atividades	T o t a l
04	Administração			84.000,00	84.000,00
04	122 Administração Geral			84.000,00	84.000,00
04	122 0404 CONSÓRCIO COM MUNICÍPIOS E OUTROS ENTES FEDERADOS			84.000,00	84.000,00
04.122.0404.2214.0000	Manutenção Administrativa do Consórcio			84.000,00	84.000,00
18	Gestão Ambiental			156.000,00	156.000,00
18	541 Preservação e Conservação Ambiental			156.000,00	156.000,00
18	541 0404 CONSÓRCIO COM MUNICÍPIOS E OUTROS ENTES FEDERADOS			156.000,00	156.000,00
18.541.0404.2218.0000	Gestão de Resíduos Sólidos			156.000,00	156.000,00
TOTAL		0,00	0,00	240.000,00	240.000,00



PREFEITURA MUNICIPAL DE GAMELEIRA

Rua José Barrada, Centro - CNPJ:11343902/0001-47

Orçamento Programa - Exercício de 2025

Anexo 06

Página 27

PROGRAMA DE TRABALHO

(Inc.II, § 2º, Art.2º)

05 AUTARQUIA

01 SAAEG - SERV. AUTÔN. DE ÁGUA E ESGOT. DA GAMELEIRA

Código	Especificação	Operação Especial	Projetos	Atividades	T o t a l
17	Saneamento	5.000,00	40.000,00	2.090.000,00	2.135.000,00
17	512 Saneamento Básico Urbano	5.000,00	40.000,00	2.090.000,00	2.135.000,00
17	512 0000 PROGRAMA NULO	5.000,00			5.000,00
17.512.0000.0005.0000	Amortização da Dívida do SAAEG	5.000,00			5.000,00
17	512 1702 GESTÃO ADMINISTRATIVA DO SAAEG			2.090.000,00	2.090.000,00
17.512.1702.2141.0000	Gestão Administrativa de Pessoal do SAAEG			1.199.000,00	1.199.000,00
17.512.1702.2142.0000	Manutenção dos Serviços Administrativos do SAAEG			891.000,00	891.000,00
17	512 1703 REEQUIPAMENTO E APERFEIÇOAMENTO DO SAAEG		25.000,00		25.000,00
17.512.1703.1072.0000	Aquisição de Veículos para SAAEG		15.000,00		15.000,00
17.512.1703.1074.0000	Aquisição de Móveis, Máquinas e Equipamentos Diversos para o SAAEG		10.000,00		10.000,00
17	512 1704 EXPANSÃO DAS REDES FÍSICAS DO SAAEG		15.000,00		15.000,00
17.512.1704.1075.0000	Construção, Reforma e/ou Ampliação do SAAEG		15.000,00		15.000,00
99	Reserva de Contingência	3.000,00			3.000,00
99	999 Reserva de Contingência	3.000,00			3.000,00
99	999 9999 RESERVA DE CONTIGÊNCIA	3.000,00			3.000,00
99.999.9999.9004.0000	Reserva de Contingência	3.000,00			3.000,00
TOTAL		8.000,00	40.000,00	2.090.000,00	2.138.000,00
TOTAL GERAL		6.533.000,00	7.188.090,00	96.361.910,00	110.083.000,00



PREFEITURA MUNICIPAL DE GAMELEIRA

Rua José Barrada, Centro - CNPJ:11343902/0001-47

Orçamento Programa - Exercício de 2025

Anexo 07

Página 1

PROGRAMA DE TRABALHO DO GOVERNO DEMONSTRATIVO DE FUNÇÕES, SUBFUNÇÕES E PROGRAMAS POR PROJETOS, ATIVIDADES E OPERAÇÕES ESPECIAIS

(Inc.II, § 2º, Art.2º)

Código	Especificação	Operação Especial	Projetos	Atividades	T o t a l
01	Legislativa	0,00	280.000,00	4.545.000,00	4.825.000,00
01	031 Ação Legislativa	0,00	280.000,00	4.545.000,00	4.825.000,00
01	031 0001 AÇÃO LEGISLATIVA	0,00	280.000,00	4.545.000,00	4.825.000,00
01.031.0001.1001.0000	Ampliação e Restauração do Prédio da Câmara	0,00	200.000,00	0,00	200.000,00
01.031.0001.1335.0000	Aquisição de Equipamentos e Material Permanente	0,00	80.000,00	0,00	80.000,00
01.031.0001.2001.0000	Manutenção das Atividades Legislativa	0,00	0,00	1.317.000,00	1.317.000,00
01.031.0001.2002.0000	Manutenção das Atividades Administrativas	0,00	0,00	3.219.000,00	3.219.000,00
01.031.0001.2236.0000	Divulgação de Atos Legislativos, Eventos, Solenidades e Condecorações	0,00	0,00	9.000,00	9.000,00
04	Administração	0,00	251.000,00	16.600.000,00	16.851.000,00
04	122 Administração Geral	0,00	251.000,00	16.357.000,00	16.608.000,00
04	122 0401 GESTÃO ADMINISTRATIVA DO MUNICÍPIO	0,00	5.000,00	15.435.000,00	15.440.000,00
04.122.0401.1138.0000	Aquisição de Móveis, Máquinas e Equipamentos para a Secretaria de Desenvolvimento Econômico	0,00	5.000,00	0,00	5.000,00
04.122.0401.2017.0000	Gestão Administrativa de Pessoal do Gabinete do Prefeito	0,00	0,00	541.000,00	541.000,00
04.122.0401.2018.0000	Manutenção das Atividades do Gabinete do Prefeito	0,00	0,00	500.000,00	500.000,00
04.122.0401.2025.0000	Gestão Administrativa de Pessoal da Secretaria de Administração	0,00	0,00	793.000,00	793.000,00
04.122.0401.2026.0000	Manutenção das Atividades Gerais da Secretaria de Administração	0,00	0,00	500.000,00	500.000,00
04.122.0401.2027.0000	Capacitação. Treinamento e Qualificação dos Servidores	0,00	0,00	5.000,00	5.000,00
04.122.0401.2030.0000	Gestão Administrativa de Pessoal da Secretaria de Esportes, Cultura, Turismo e Juventude	0,00	0,00	318.000,00	318.000,00
04.122.0401.2031.0000	Manutenção das Atividades da Secretaria de Esportes, Cultura, Turismo e Juventude	0,00	0,00	205.000,00	205.000,00
04.122.0401.2043.0000	Gestão Administrativa da Secretaria de Finanças e Tesouraria	0,00	0,00	606.000,00	606.000,00
04.122.0401.2044.0000	Manutenção das atividades da Secretaria de Finanças e Tesouraria	0,00	0,00	200.000,00	200.000,00
04.122.0401.2046.0000	Gestão Administrativa de Pessoal do Departamento de Tributação	0,00	0,00	5.000,00	5.000,00
04.122.0401.2047.0000	Gestão Administrativa de Pessoal da Secretaria de Infraestrutura, Obras e Transportes	0,00	0,00	6.506.000,00	6.506.000,00
04.122.0401.2048.0000	Manutenção das Atividades da Secretaria de Infraestrutura, Obras e Transportes	0,00	0,00	2.933.000,00	2.933.000,00
04.122.0401.2169.0000	Gestão Administrativa de Pessoal da Procuradoria Municipal	0,00	0,00	461.000,00	461.000,00
04.122.0401.2170.0000	Manutenção das Atividades da Procuradoria Municipal	0,00	0,00	200.000,00	200.000,00
04.122.0401.2173.0000	Gestão Administrativa de Pessoal da Secretaria de Governo	0,00	0,00	180.000,00	180.000,00
04.122.0401.2174.0000	Gestão Administrativa de Pessoal da Assessoria Especial	0,00	0,00	438.000,00	438.000,00
04.122.0401.2176.0000	Contribuição para o PASEP	0,00	0,00	901.000,00	901.000,00
04.122.0401.2179.0000	Manutenção das Atividades da Defesa Civil	0,00	0,00	15.000,00	15.000,00
04.122.0401.2232.0000	Implantação e Manutenção das Atividades da Secretaria de Desenvolvimento Econômico	0,00	0,00	128.000,00	128.000,00
04	122 0402 REEQUIPAMENTO E APERFEIÇOAMENTO DO MUNICÍPIO	0,00	244.000,00	0,00	244.000,00
04.122.0402.1006.0000	Aquisição de Móveis, Máquinas e Equipamento Diversos para o Gabinete de Governo	0,00	20.000,00	0,00	20.000,00
04.122.0402.1009.0000	Aquisição de Móveis, Máquinas e Equipamentos para a Secretaria de Administração	0,00	60.000,00	0,00	60.000,00
04.122.0402.1010.0000	Aquisição de Veículos para as secretarias.	0,00	5.000,00	0,00	5.000,00
04.122.0402.1012.0000	Aquisição de equipamentos diversos para Secretaria de Esportes, Cultura, Turismo e Juventude	0,00	5.000,00	0,00	5.000,00
04.122.0402.1016.0000	Aquisição de Móveis, Máquinas e Equipamentos para Secretaria de Finanças	0,00	50.000,00	0,00	50.000,00
04.122.0402.1017.0000	Aquisição de Móveis, Máquinas e Equipamentos Diversos para Secretaria de Infraestrutura, Obras e Transportes	0,00	20.000,00	0,00	20.000,00
04.122.0402.1018.0000	Aquisição de Veículos e Máquinas Pesadas (Tratores e Outros)	0,00	14.000,00	0,00	14.000,00
04.122.0402.1088.0000	Aquisição de Veículo para o Gabinete de Governo	0,00	70.000,00	0,00	70.000,00
04	122 0403 APOIO À INSTITUIÇÕES SEM FINS LUCRATIVOS	0,00	2.000,00	50.000,00	52.000,00
04.122.0403.1011.0000	Amparo e Colaboração as Instituições sem Fins Lucrativos	0,00	2.000,00	0,00	2.000,00
04.122.0403.2028.0000	Cooperação e Apoio as Instituições sem Fins Lucrativos	0,00	0,00	50.000,00	50.000,00



PREFEITURA MUNICIPAL DE GAMELEIRA

Rua José Barrada, Centro - CNPJ:11343902/0001-47

Orçamento Programa - Exercício de 2025

Anexo 07

Página 2

PROGRAMA DE TRABALHO DO GOVERNO DEMONSTRATIVO DE FUNÇÕES, SUBFUNÇÕES E PROGRAMAS POR PROJETOS, ATIVIDADES E OPERAÇÕES ESPECIAIS

(Inc.II, § 2º, Art.2º)

Código	Especificação	Operação Especial	Projetos	Atividades	T o t a l
04	Administração	0,00	251.000,00	16.600.000,00	16.851.000,00
04	122 Administração Geral	0,00	251.000,00	16.357.000,00	16.608.000,00
04	122 0404 CONSÓRCIO COM MUNICÍPIOS E OUTROS ENTES FEDERADOS	0,00	0,00	284.000,00	284.000,00
04.122.0404.2029.0000	Rateio para Participação em Consórcio Público	0,00	0,00	200.000,00	200.000,00
04.122.0404.2214.0000	Manutenção Administrativa do Consórcio	0,00	0,00	84.000,00	84.000,00
04	122 0901 BENEFÍCIOS, PROVENTOS E AUXÍLIOS	0,00	0,00	588.000,00	588.000,00
04.122.0901.2177.0000	Benefícios dos Pensionistas e Inativos	0,00	0,00	588.000,00	588.000,00
04	124 Controle Interno	0,00	0,00	113.000,00	113.000,00
04	124 0401 GESTÃO ADMINISTRATIVA DO MUNICÍPIO	0,00	0,00	113.000,00	113.000,00
04.124.0401.2171.0000	Gestão Administrativa de Pessoal da Controladoria Municipal	0,00	0,00	106.000,00	106.000,00
04.124.0401.2172.0000	Manutenção das Atividades da Controladoria Municipal	0,00	0,00	7.000,00	7.000,00
04	131 Comunicação Social	0,00	0,00	130.000,00	130.000,00
04	131 0401 GESTÃO ADMINISTRATIVA DO MUNICÍPIO	0,00	0,00	130.000,00	130.000,00
04.131.0401.2175.0000	Divulgação Institucional da Administração	0,00	0,00	130.000,00	130.000,00
08	Assistência Social	0,00	459.000,00	5.118.000,00	5.577.000,00
08	032 Controle Externo	0,00	11.000,00	230.000,00	241.000,00
08	032 0804 CONSELHO MUNICIPAL DE ASSISTÊNCIA SOCIAL	0,00	11.000,00	230.000,00	241.000,00
08.032.0804.1111.0000	Aquisição de Móveis, Máquinas e Equipamentos Diversos para o Conselho Municipal de Assistência Social	0,00	1.000,00	0,00	1.000,00
08.032.0804.1112.0000	Aquisição de Móveis, Máquinas e Equipamentos Diversos para o Conselho Tutelar	0,00	10.000,00	0,00	10.000,00
08.032.0804.2119.0000	Apoio das atividades do Conselho Municipal de Assistência Social	0,00	0,00	5.000,00	5.000,00
08.032.0804.2120.0000	Apoio das atividades do Conselho Tutelar	0,00	0,00	225.000,00	225.000,00
08	122 Administração Geral	0,00	125.000,00	1.854.000,00	1.979.000,00
08	122 0401 GESTÃO ADMINISTRATIVA DO MUNICÍPIO	0,00	0,00	2.000,00	2.000,00
08.122.0401.2038.0000	Manutenção das Atividades da Secretaria de assistência social, cidadania e juventude	0,00	0,00	1.000,00	1.000,00
08.122.0401.2039.0000	Manutenção das Atividades da Coordenadoria da Mulher	0,00	0,00	1.000,00	1.000,00
08	122 0805 GESTÃO ADMINISTRATIVA DO FUNDO MUNICIPAL DE ASSISTÊNCIA SOCIAL	0,00	70.000,00	1.852.000,00	1.922.000,00
08.122.0805.1066.0000	Aquisição de Veículos para o Fundo Municipal de Assistência Social	0,00	5.000,00	0,00	5.000,00
08.122.0805.1067.0000	Aquisição de Móveis Máquinas e Equipamentos Diversos	0,00	15.000,00	0,00	15.000,00
08.122.0805.1113.0000	Construção, Reforma e/ou Ampliação do Fundo Municipal de Assistência Social	0,00	5.000,00	0,00	5.000,00
08.122.0805.1115.0000	Aquisição de Móveis, Máquinas e Equipamentos Diversos para a Coordenadoria da Mulher	0,00	25.000,00	0,00	25.000,00
08.122.0805.1116.0000	Construção, Reforma e/ou Ampliação da Coordenadoria da Mulher	0,00	20.000,00	0,00	20.000,00
08.122.0805.2121.0000	Gestão Administrativa de Pessoal do Fundo Municipal de Assistência Social	0,00	0,00	1.178.000,00	1.178.000,00
08.122.0805.2122.0000	Manutenção das Atividades Gerais do Fundo Municipal de Assistência Social	0,00	0,00	500.000,00	500.000,00
08.122.0805.2164.0000	Manutenção Preventiva dos Bens Móveis e Imóveis	0,00	0,00	5.000,00	5.000,00
08.122.0805.2165.0000	Manutenção das Atividades da Coordenadoria da Mulher	0,00	0,00	169.000,00	169.000,00
08	122 0810 APOIO À INSTITUIÇÕES SEM FINS LUCRATIVOS	0,00	50.000,00	0,00	50.000,00
08.122.0810.1011.0000	Amparo e Colaboração as Instituições sem Fins Lucrativos	0,00	50.000,00	0,00	50.000,00

**PREFEITURA MUNICIPAL DE GAMELEIRA**

Rua José Barrada, Centro - CNPJ:11343902/0001-47

Orçamento Programa - Exercício de 2025

Anexo 07

Página 3

**PROGRAMA DE TRABALHO DO GOVERNO
DEMONSTRATIVO DE FUNÇÕES, SUBFUNÇÕES E PROGRAMAS
POR PROJETOS, ATIVIDADES E OPERAÇÕES ESPECIAIS**
(Inc.II, § 2º, Art.2º)

Código	Especificação	Operação Especial	Projetos	Atividades	T o t a l
08	Assistência Social	0,00	459.000,00	5.118.000,00	5.577.000,00
08	122 Administração Geral	0,00	125.000,00	1.854.000,00	1.979.000,00
08	122 1501 DESAPROPRIAÇÕES DE IMÓVEIS	0,00	5.000,00	0,00	5.000,00
08.122.1501.1068.0000	Desapropriações de Imóveis - FMAS	0,00	5.000,00	0,00	5.000,00
08	242 Assistência ao Portador de Deficiência	0,00	0,00	1.000,00	1.000,00
08	242 0801 PROGRAMA DE PROTEÇÃO SOCIAL BÁSICA	0,00	0,00	1.000,00	1.000,00
08.242.0801.2125.0000	Apoio aos Portadores de Deficiência Física	0,00	0,00	1.000,00	1.000,00
08	244 Assistência Comunitária	0,00	257.000,00	2.348.000,00	2.605.000,00
08	244 0801 PROGRAMA DE PROTEÇÃO SOCIAL BÁSICA	0,00	185.000,00	738.000,00	923.000,00
08.244.0801.1139.0000	Contrução, Reforma e/ou Ampliação da Cozinhas Comunitárias	0,00	110.000,00	0,00	110.000,00
08.244.0801.1140.0000	Aquisição de Móveis, Máquinas e Equipamentos para a Cozinha Comunitária	0,00	75.000,00	0,00	75.000,00
08.244.0801.2128.0000	Proteção e Atendimento Integral à Família - PAIF	0,00	0,00	45.000,00	45.000,00
08.244.0801.2129.0000	Manutenção do Programa BPC na Escola	0,00	0,00	4.000,00	4.000,00
08.244.0801.2233.0000	Manutenção das Atividades da Cozinha Comunitária	0,00	0,00	565.000,00	565.000,00
08.244.0801.2234.0000	Gestão de Pessoal da Cozinha Comunitária	0,00	0,00	124.000,00	124.000,00
08	244 0807 GESTÃO DESCENTRALIZADA DO SISTEMA ÚNICO DE ASSISTÊNCIA SOCIAL	0,00	40.000,00	443.000,00	483.000,00
08.244.0807.1071.0000	Aquisição de Equipamentos Diversos para o Programa Bolsa Família	0,00	30.000,00	0,00	30.000,00
08.244.0807.1098.0000	Construção, Ampliação e Restauração do Prédio do Programa Bolsa Família	0,00	10.000,00	0,00	10.000,00
08.244.0807.2135.0000	Gestão do Programa Bolsa Família	0,00	0,00	281.000,00	281.000,00
08.244.0807.2136.0000	PROGRAMA IGD-SUAS	0,00	0,00	11.000,00	11.000,00
08.244.0807.2137.0000	Manutenção das Atividades do Programa Bolsa Família	0,00	0,00	151.000,00	151.000,00
08	244 0808 PROGRAMA PRIMEIRA INFANCIA NO SUAS	0,00	22.000,00	261.000,00	283.000,00
08.244.0808.1105.0000	Aquisição de Móveis, Máquinas e Equipamentos Diversos para a Primeira Infância	0,00	15.000,00	0,00	15.000,00
08.244.0808.1106.0000	Construção, Reforma e/ou Ampliação da Primeira Infância	0,00	2.000,00	0,00	2.000,00
08.244.0808.1114.0000	Aquisição de Veículo para o Programa Criança Feliz	0,00	5.000,00	0,00	5.000,00
08.244.0808.2139.0000	Gestão Administrativa do Programa Criança Feliz	0,00	0,00	127.000,00	127.000,00
08.244.0808.2140.0000	Manutenção do Programa Criança Feliz	0,00	0,00	134.000,00	134.000,00
08	244 0811 BANEFÍCIOS EVENTUAIS	0,00	0,00	906.000,00	906.000,00
08.244.0811.2223.0000	MANUT. DAS AÇÕES DE DOAÇÕES DE CESTAS BÁSICAS, ENXOVAIS, FUNER., AUX. ALUGUEL, ATAÚDES, TRANSP, MAT. DE CONST. E OUTROS	0,00	0,00	906.000,00	906.000,00
08	244 1502 INFRAESTRUTURA URBANA	0,00	10.000,00	0,00	10.000,00
08.244.1502.1022.0000	Construção do Centro de Atendimento da Mulher	0,00	10.000,00	0,00	10.000,00
08	245 Serviços Socioassistenciais	0,00	66.000,00	685.000,00	751.000,00
08	245 0801 PROGRAMA DE PROTEÇÃO SOCIAL BÁSICA	0,00	33.000,00	325.000,00	358.000,00
08.245.0801.1019.0000	Construção, reforma e/ ou ampliação do CRAS	0,00	8.000,00	0,00	8.000,00
08.245.0801.1069.0000	Aquisição de Móveis, Máquinas e Equipamentos Diversos para os Programas Assistenciais da Proteção Social Básica	0,00	15.000,00	0,00	15.000,00
08.245.0801.1101.0000	Aquisição de Veículos para o CRAS e SCFV	0,00	10.000,00	0,00	10.000,00
08.245.0801.2126.0000	Manutenção do Centro de Referência de Assistência Social - CRAS	0,00	0,00	183.000,00	183.000,00
08.245.0801.2127.0000	Gestão Administrativa do Centro de Referência de Assistência Social - CRAS	0,00	0,00	142.000,00	142.000,00

**PREFEITURA MUNICIPAL DE GAMELEIRA**

Rua José Barrada, Centro - CNPJ:11343902/0001-47

Orçamento Programa - Exercício de 2025

Anexo 07

Página 4

**PROGRAMA DE TRABALHO DO GOVERNO
DEMONSTRATIVO DE FUNÇÕES, SUBFUNÇÕES E PROGRAMAS
POR PROJETOS, ATIVIDADES E OPERAÇÕES ESPECIAIS**

(Inc.II, § 2º, Art.2º)

Código	Especificação	Operação Especial	Projetos	Atividades	T o t a l
08	Assistência Social	0,00	459.000,00	5.118.000,00	5.577.000,00
08	245 Serviços Socioassistenciais	0,00	66.000,00	685.000,00	751.000,00
08	245 0802 PROGRAMA DE PROTEÇÃO SOCIAL ESPECIAL	0,00	13.000,00	138.000,00	151.000,00
08.245.0802.1020.0000	Construção, reforma e/ ou ampliação do CREAS	0,00	2.000,00	0,00	2.000,00
08.245.0802.1102.0000	Aquisição de Móveis, Máquinas e Equipamentos Diversos para o CREAS	0,00	11.000,00	0,00	11.000,00
08.245.0802.2131.0000	Manutenção das Atividades do CREAS	0,00	0,00	30.000,00	30.000,00
08.245.0802.2132.0000	Gestão do Centro de Referência Especial de Assistência Social - CREAS	0,00	0,00	108.000,00	108.000,00
08	245 0806 SERVIÇOS DE CONVIVÊNCIA E FORTALECIMENTO DE VÍNCULOS	0,00	20.000,00	222.000,00	242.000,00
08.245.0806.1021.0000	Construção, reforma e/ ou ampliação de Centros de Convivência e Fortalecimento de Vínculos	0,00	6.000,00	0,00	6.000,00
08.245.0806.1070.0000	Aquisição de Móveis, Máquinas e Equipamentos Diversos para SCFV	0,00	14.000,00	0,00	14.000,00
08.245.0806.2133.0000	Gestão Administrativa dos Serviços de Convivência de Vínculos	0,00	0,00	180.000,00	180.000,00
08.245.0806.2134.0000	Manutenção das Atividades do Serviços de Convivência de Vínculos	0,00	0,00	42.000,00	42.000,00
10	Saúde	0,00	1.200.540,00	25.655.000,00	26.855.540,00
10	032 Controle Externo	0,00	0,00	5.000,00	5.000,00
10	032 1002 GESTÃO ADMINISTRATIVA DO FUNDO MUNICIPAL DE SAÚDE	0,00	0,00	5.000,00	5.000,00
10.032.1002.2075.0000	Apoio as atividades do Conselho Municipal de Saúde	0,00	0,00	5.000,00	5.000,00
10	122 Administração Geral	0,00	75.000,00	3.686.000,00	3.761.000,00
10	122 0401 GESTÃO ADMINISTRATIVA DO MUNICÍPIO	0,00	0,00	2.000,00	2.000,00
10.122.0401.2061.0000	Gestão Administrativa de Pessoal da Secretaria de saúde	0,00	0,00	1.000,00	1.000,00
10.122.0401.2062.0000	Manutenção das Atividades da Secretaria de saúde	0,00	0,00	1.000,00	1.000,00
10	122 1002 GESTÃO ADMINISTRATIVA DO FUNDO MUNICIPAL DE SAÚDE	0,00	70.000,00	3.679.000,00	3.749.000,00
10.122.1002.1117.0000	Construção, Reforma e/ou Ampliação do Fundo Municipal de Saúde	0,00	10.000,00	0,00	10.000,00
10.122.1002.1118.0000	Aquisição de Móveis, Máquinas e Equipamentos Diversos para o Fundo Municipal de Saúde	0,00	30.000,00	0,00	30.000,00
10.122.1002.1119.0000	Aquisição de Veículos para o Fundo Municipal de Saúde	0,00	30.000,00	0,00	30.000,00
10.122.1002.2076.0000	Gestão Administrativa de Pessoal do Fundo Municipal de Saúde	0,00	0,00	1.744.000,00	1.744.000,00
10.122.1002.2077.0000	Manutenção das Atividades Gerais do Fundo Municipal de Saúde	0,00	0,00	1.905.000,00	1.905.000,00
10.122.1002.2164.0000	Manutenção Preventiva dos Bens Móveis e Imóveis	0,00	0,00	10.000,00	10.000,00
10.122.1002.2166.0000	CONCESSÃO DE MEDICAMENTOS, ALIMENTOS E OUTROS BENEFÍCIOS POR DETERMINAÇÃO JUDICIAL OU MINISTÉRIO PÚBLICO	0,00	0,00	20.000,00	20.000,00
10	122 1031 GESTÃO DOS SERVIÇOS DE SAÚDE DOS ENTES CONSORCIADOS	0,00	0,00	5.000,00	5.000,00
10.122.1031.2167.0000	Manutenção das Atividades Administrativas do Núcleo Intermunicipal em Saúde dos Conveniados do CONSUL	0,00	0,00	5.000,00	5.000,00
10	122 1501 DESAPROPRIAÇÕES DE IMÓVEIS	0,00	5.000,00	0,00	5.000,00
10.122.1501.1051.0000	Desapropriações de Imóveis - FMS	0,00	5.000,00	0,00	5.000,00
10	301 Atenção Básica	0,00	848.000,00	10.843.000,00	11.691.000,00
10	301 1005 PROGRAMA ATENÇÃO PRIMÁRIA À SAÚDE - APS	0,00	767.000,00	0,00	767.000,00
10.301.1005.1052.0000	Aquisição de Móveis, Máquinas e Equipamentos Diversos para a Atenção Básica	0,00	513.000,00	0,00	513.000,00
10.301.1005.1120.0000	Aquisição de Veículo Destinado para Atenção Primária a Saúde	0,00	254.000,00	0,00	254.000,00



PREFEITURA MUNICIPAL DE GAMELEIRA

Rua José Barrada, Centro - CNPJ:11343902/0001-47

Orçamento Programa - Exercício de 2025

Anexo 07

Página 5

PROGRAMA DE TRABALHO DO GOVERNO DEMONSTRATIVO DE FUNÇÕES, SUBFUNÇÕES E PROGRAMAS POR PROJETOS, ATIVIDADES E OPERAÇÕES ESPECIAIS

(Inc.II, § 2º, Art.2º)

Código	Especificação	Operação Especial	Projetos	Atividades	T o t a l		
10	Saúde	0,00	1.200.540,00	25.655.000,00	26.855.540,00		
10	301	Atenção Básica	0,00	848.000,00	10.843.000,00	11.691.000,00	
10	301	1006	PROGRAMA SAÚDE DA FAMÍLIA	0,00	0,00	5.109.000,00	5.109.000,00
10.301.1006.2092.0000	Gestão Administrativa de Pessoal do Programa Saúde da Família - PSF	0,00	0,00	15.000,00	15.000,00	15.000,00	
10.301.1006.2093.0000	Manutenção das Atividades Gerais do Programa Saúde da Família - PSF	0,00	0,00	5.094.000,00	5.094.000,00	5.094.000,00	
10	301	1007	NÚCLEOS DE APOIO À SAÚDE DA FAMÍLIA - NASF	0,00	0,00	1.102.000,00	1.102.000,00
10.301.1007.2094.0000	Gestão Administrativa de Pessoal das Atividades do NASF	0,00	0,00	2.000,00	2.000,00	2.000,00	
10.301.1007.2095.0000	Manutenção das Atividades do NASF	0,00	0,00	1.100.000,00	1.100.000,00	1.100.000,00	
10	301	1008	PROGRAMA AGENTES COMUNITÁRIOS DE SAÚDE - PACS	0,00	0,00	3.316.000,00	3.316.000,00
10.301.1008.2096.0000	Gestão Administrativa de Pessoal do PACS	0,00	0,00	3.266.000,00	3.266.000,00	3.266.000,00	
10.301.1008.2097.0000	Manutenção das Atividades do PACS	0,00	0,00	50.000,00	50.000,00	50.000,00	
10	301	1009	PROGRAMA SAÚDE BUCAL	0,00	0,00	824.000,00	824.000,00
10.301.1009.2098.0000	Gestão Administrativa de Pessoal do Programa Saúde Bucal	0,00	0,00	2.000,00	2.000,00	2.000,00	
10.301.1009.2099.0000	Manutenção das Atividades do Programa Saúde Bucal	0,00	0,00	822.000,00	822.000,00	822.000,00	
10	301	1010	PROGRAMA SAÚDE NA ESCOLA - PSE	0,00	0,00	2.000,00	2.000,00
10.301.1010.2100.0000	Manutenção do Programa Saúde na Escola	0,00	0,00	2.000,00	2.000,00	2.000,00	
10	301	1011	FARMÁCIA BÁSICA E ASSISTÊNCIA FARMACÊUTICA	0,00	0,00	476.000,00	476.000,00
10.301.1011.2101.0000	Manutenção do Programa Farmácia Básica	0,00	0,00	476.000,00	476.000,00	476.000,00	
10	301	1013	CENTRO DE ESPECIALIDADE ODONTOLÓGICAS - CEO	0,00	0,00	12.000,00	12.000,00
10.301.1013.2105.0000	Manutenção das Atividades do Centro de Especialidades Odontológicas - CEO	0,00	0,00	12.000,00	12.000,00	12.000,00	
10	301	1022	AMPLIAÇÃO E PRESERVAÇÃO DO PATRIMÔNIO DA SAÚDE	0,00	66.000,00	0,00	66.000,00
10.301.1022.1063.0000	Construção, Reforma e Ampliação da Atenção Primária e Unidades Básicas de Saúde - UBS	0,00	66.000,00	0,00	66.000,00	66.000,00	
10	301	1029	ACADEMIA DA SAÚDE	0,00	15.000,00	2.000,00	17.000,00
10.301.1029.1121.0000	Construção, Reforma e/ou Ampliação da Academia da Saúde	0,00	15.000,00	0,00	15.000,00	15.000,00	
10.301.1029.2102.0000	Manutenção das Ações da Academia da Saúde	0,00	0,00	2.000,00	2.000,00	2.000,00	
10	302	Assistência Hospitalar e Ambulatorial	0,00	151.000,00	9.375.000,00	9.526.000,00	
10	302	1003	REEQUIPAMENTO DO FUNDO MUNICIPAL DE SAÚDE	0,00	20.000,00	0,00	20.000,00
10.302.1003.1049.0000	Aquisição de Veículos, Ambulâncias, UTI Móvel.	0,00	20.000,00	0,00	20.000,00	20.000,00	
10	302	1012	ASSISTÊNCIA AMBULATORIAL E HOSPITALAR ESPECIALIZADA	0,00	70.000,00	8.763.000,00	8.833.000,00
10.302.1012.1056.0000	Aquisição de Móveis, Máquinas e Equipamentos Diversos para a Média e Alta Complexidade	0,00	70.000,00	0,00	70.000,00	70.000,00	
10.302.1012.2103.0000	Manutenção dos Serviços Hospitalares e Ambulatoriais	0,00	0,00	5.401.000,00	5.401.000,00	5.401.000,00	
10.302.1012.2104.0000	Gestão Administrativa de Pessoal dos Hospitais e Ambulatoriais	0,00	0,00	2.802.000,00	2.802.000,00	2.802.000,00	
10.302.1012.2168.0000	Manutenção do Centro de Atenção Psicossocial - CAPS	0,00	0,00	560.000,00	560.000,00	560.000,00	
10	302	1014	SERVIÇO DE ATENDIMENTO MÓVEL DE URGÊNCIA - SAMU	0,00	25.000,00	382.000,00	407.000,00
10.302.1014.1058.0000	Reforma e Ampliação ou Adaptação de Imóvel para o SAMU	0,00	15.000,00	0,00	15.000,00	15.000,00	
10.302.1014.1059.0000	Aquisição de Móveis e Equipamentos Diversos para SAMU	0,00	10.000,00	0,00	10.000,00	10.000,00	
10.302.1014.2106.0000	Gestão Administrativa de Pessoal do SAMU	0,00	0,00	367.000,00	367.000,00	367.000,00	
10.302.1014.2107.0000	Manutenção das atividades do SAMU	0,00	0,00	15.000,00	15.000,00	15.000,00	
10	302	1016	TRATAMENTO FORA DO DOMICÍLIO - TFD	0,00	0,00	230.000,00	230.000,00
10.302.1016.2109.0000	Manutenção das Ações do Tratamento Fora do Domicílio - TFD	0,00	0,00	230.000,00	230.000,00	230.000,00	
10	302	1022	AMPLIAÇÃO E PRESERVAÇÃO DO PATRIMÔNIO DA SAÚDE	0,00	36.000,00	0,00	36.000,00
10.302.1022.1064.0000	Construção, Reforma e/ou Ampliação do Hospital	0,00	36.000,00	0,00	36.000,00	36.000,00	

**PREFEITURA MUNICIPAL DE GAMELEIRA**

Rua José Barrada, Centro - CNPJ:11343902/0001-47

Orçamento Programa - Exercício de 2025

Anexo 07

Página 6

**PROGRAMA DE TRABALHO DO GOVERNO
DEMONSTRATIVO DE FUNÇÕES, SUBFUNÇÕES E PROGRAMAS
POR PROJETOS, ATIVIDADES E OPERAÇÕES ESPECIAIS**
(Inc.II, § 2º, Art.2º)

Código	Especificação	Operação Especial	Projetos	Atividades	T o t a l
10	Saúde	0,00	1.200.540,00	25.655.000,00	26.855.540,00
10	302 Assistência Hospitalar e Ambulatorial	0,00	151.000,00	9.375.000,00	9.526.000,00
10	304 Vigilância Sanitária	0,00	111.540,00	292.000,00	403.540,00
10	304 1018 VIGILÂNCIA SANITÁRIA	0,00	10.000,00	252.000,00	262.000,00
10.304.1018.1061.0000	Aquisição de Móveis, Máquinas e Equipamentos Diversos para Vigilância Sanitária	0,00	10.000,00	0,00	10.000,00
10.304.1018.2111.0000	Manutenção das Atividades do Programa de Vigilância Sanitária	0,00	0,00	250.000,00	250.000,00
10.304.1018.2112.0000	Gestão Administrativa de Pessoal da Vigilância Sanitária	0,00	0,00	2.000,00	2.000,00
10	304 1032 PROGRAMA BEM ESTAR ANIMAL	0,00	101.540,00	40.000,00	141.540,00
10.304.1032.1130.0000	Construção, reforma e/ou ampliação do Centro de Controle de Zoonoses	0,00	31.540,00	0,00	31.540,00
10.304.1032.1131.0000	Aquisição de Veículos em Geral para o Programa Bem Estar Animal	0,00	20.000,00	0,00	20.000,00
10.304.1032.1132.0000	Aquisição de Móveis, Máquinas e Equipamentos para o Bem Estar Animal	0,00	50.000,00	0,00	50.000,00
10.304.1032.2239.0000	Implantação e Manutenção do Programa Bem Estar Animal	0,00	0,00	40.000,00	40.000,00
10	305 Vigilância Epidemiológica	0,00	15.000,00	1.398.000,00	1.413.000,00
10	305 1019 VIGILÂNCIA EPIDEMIOLÓGICA	0,00	15.000,00	1.398.000,00	1.413.000,00
10.305.1019.1062.0000	Aquisição de Móveis, Máquinas e Equipamentos Diversos para Vigilância Epidemiológica	0,00	15.000,00	0,00	15.000,00
10.305.1019.2113.0000	Gestão Administrativas de Pessoal do Programa de Combate a Endemias	0,00	0,00	1.293.000,00	1.293.000,00
10.305.1019.2114.0000	Manutenção das Atividades do Programa de Combate a Endemias	0,00	0,00	105.000,00	105.000,00
10	306 Alimentação e Nutrição	0,00	0,00	6.000,00	6.000,00
10	306 1021 ALIMENTAÇÃO E NUTRIÇÃO	0,00	0,00	6.000,00	6.000,00
10.306.1021.2116.0000	Manutenção do Programa Alimentação e Nutrição	0,00	0,00	6.000,00	6.000,00
10	452 Serviços Urbanos	0,00	0,00	50.000,00	50.000,00
10	452 1504 LIMPEZA PÚBLICA	0,00	0,00	50.000,00	50.000,00
10.452.1504.2967.0000	Munutenção do Lixo Hospitalar	0,00	0,00	50.000,00	50.000,00
12	Educação	0,00	2.286.750,00	37.792.542,00	40.079.292,00
12	122 Administração Geral	0,00	90.000,00	921.000,00	1.011.000,00
12	122 1201 GESTÃO ADMINISTRAÇÃO DA EDUCAÇÃO	0,00	85.000,00	921.000,00	1.006.000,00
12.122.1201.1079.0000	Aquisição de Móveis, Máquinas e Equipamentos Diversos para Educação	0,00	5.000,00	0,00	5.000,00
12.122.1201.1080.0000	Aquisição de Veículos para a Secretaria de Educação	0,00	5.000,00	0,00	5.000,00
12.122.1201.1125.0000	Construção, Ampliação e/ou Reforma da Secretaria de Educação	0,00	5.000,00	0,00	5.000,00
12.122.1201.1141.0000	Aquisição de Veículos para o Fundo Municipal de Educação	0,00	30.000,00	0,00	30.000,00
12.122.1201.1142.0000	Construção, Ampliação e/ou Reforma do Fundo Municipal de Educação	0,00	20.000,00	0,00	20.000,00
12.122.1201.1143.0000	Aquisição de Móveis, Máquinas e Equipamentos Diversos p/ o Fundo Munic. de Educação	0,00	20.000,00	0,00	20.000,00
12.122.1201.2146.0000	Gestão Administrativa de Pessoal da Secretaria de Educação	0,00	0,00	65.000,00	65.000,00
12.122.1201.2147.0000	Manutenção das Atividades da Secretaria de Educação	0,00	0,00	10.000,00	10.000,00
12.122.1201.2186.0000	Apoio a Participação em Seminários, Palestras, Foruns e Encontros Profissionais da Educação e Formação dos Professores	0,00	0,00	5.000,00	5.000,00
12.122.1201.2228.0000	Apoio ao Conselho Municipal da Educação	0,00	0,00	1.000,00	1.000,00
12.122.1201.2237.0000	Gestão Administrativa de Pessoal do Fundo Municipal de Educação	0,00	0,00	5.000,00	5.000,00
12.122.1201.2238.0000	Manutenção das Atividades do Fundo Municipal de Educação	0,00	0,00	835.000,00	835.000,00

**PREFEITURA MUNICIPAL DE GAMELEIRA**

Rua José Barrada, Centro - CNPJ:11343902/0001-47

Orçamento Programa - Exercício de 2025

Anexo 07

Página 7

**PROGRAMA DE TRABALHO DO GOVERNO
DEMONSTRATIVO DE FUNÇÕES, SUBFUNÇÕES E PROGRAMAS
POR PROJETOS, ATIVIDADES E OPERAÇÕES ESPECIAIS**
(Inc.II, § 2º, Art.2º)

Código	Especificação	Operação Especial	Projetos	Atividades	T o t a l
12	Educação	0,00	2.286.750,00	37.792.542,00	40.079.292,00
12	122 Administração Geral	0,00	90.000,00	921.000,00	1.011.000,00
12	122 1501 DESAPROPRIAÇÕES DE IMÓVEIS	0,00	5.000,00	0,00	5.000,00
12.122.1501.1081.0000	Desapropriações de Imóveis para Educação	0,00	5.000,00	0,00	5.000,00
12	306 Alimentação e Nutrição	0,00	0,00	1.611.000,00	1.611.000,00
12	306 1204 PROGRAMA NACIONAL DE ALIMENTAÇÃO ESCOLAR - PNAE	0,00	0,00	1.611.000,00	1.611.000,00
12.306.1204.2148.0000	Manutenção das Atividades do Programa Nacional de Alimentação - PNAE	0,00	0,00	1.611.000,00	1.611.000,00
12	361 Ensino Fundamental	0,00	1.845.750,00	30.401.542,00	32.247.292,00
12	361 1201 GESTÃO ADMINISTRAÇÃO DA EDUCAÇÃO	0,00	665.000,00	5.352.292,00	6.017.292,00
12.361.1201.1084.0000	Aquisição de Móveis, Máquinas e Equipamentos Diversos do Ensino Fundamental	0,00	500.000,00	0,00	500.000,00
12.361.1201.1085.0000	Aquisição de Veículos para o Ensino Fundamental	0,00	150.000,00	0,00	150.000,00
12.361.1201.1336.0000	Aquisição de Móveis, Máquinas e Equipamentos para a Escola em Tempo Integral	0,00	15.000,00	0,00	15.000,00
12.361.1201.2156.0000	Manutenção, Concerto e Conservação de Unidades escolares	0,00	0,00	20.000,00	20.000,00
12.361.1201.2157.0000	Aquisição de Material Didático-Escolares	0,00	0,00	36.000,00	36.000,00
12.361.1201.2158.0000	Capacitação e Treinamento de Professores	0,00	0,00	8.000,00	8.000,00
12.361.1201.2187.0000	Gestão Administrativa de Pessoal do Ensino Fundamental	0,00	0,00	1.759.450,00	1.759.450,00
12.361.1201.2188.0000	Manutenção das Atividades Gerais do Ensino Fundamental	0,00	0,00	3.087.842,00	3.087.842,00
12.361.1201.2964.0000	Implantação e Manutenção do Programa Escola em Tempo Integral	0,00	0,00	441.000,00	441.000,00
12	361 1205 EXPANÇÃO DA REDE MUNICIPAL DE ENSINO	0,00	515.000,00	0,00	515.000,00
12.361.1205.1082.0000	Construção, Ampliação e Reforma de Unidades de Escolares	0,00	500.000,00	0,00	500.000,00
12.361.1205.1099.0000	Aquisição de Móveis, Máquinas e Equipamentos Diversos para o Ensino Municipal	0,00	15.000,00	0,00	15.000,00
12	361 1206 PROGRAMA NACIONAL DE APOIO AO TRANSPORTE ESCOLAR - PNATE	0,00	0,00	370.000,00	370.000,00
12.361.1206.2149.0000	Apoio as Atividades ao Programa Nacion. de Transport. Escolar - Pnate	0,00	0,00	370.000,00	370.000,00
12	361 1207 PROGRAMA CAMINHO DA ESCOLA	0,00	9.000,00	523.000,00	532.000,00
12.361.1207.1083.0000	Aquisição de Transporte Escolar pelo Programa Caminho da Escola	0,00	9.000,00	0,00	9.000,00
12.361.1207.2150.0000	Implantação e manutenção do Programa Caminho da Escola	0,00	0,00	523.000,00	523.000,00
12	361 1209 PROGRAMA DINHEIRO DIRETO NA ESCOLA - PDDE	0,00	0,00	16.000,00	16.000,00
12.361.1209.2151.0000	Implantação e Manutenção do Programa Dinheiro Direto na Escola - PDDE	0,00	0,00	16.000,00	16.000,00
12	361 1211 FUNDO DE DESENVOLVIMENTO DA EDUCAÇÃO BÁSICA - FUNDEB	0,00	656.750,00	24.140.250,00	24.797.000,00
12.361.1211.1084.0000	Aquisição de Móveis, Máquinas e Equipamentos Diversos do Ensino Fundamental	0,00	251.750,00	0,00	251.750,00
12.361.1211.1085.0000	Aquisição de Veículos para o Ensino Fundamental	0,00	405.000,00	0,00	405.000,00
12.361.1211.2153.0000	Gestão Administrativa de Pessoal do FUNDEB - 70%	0,00	0,00	21.410.550,00	21.410.550,00
12.361.1211.2154.0000	Gestão Administrativa de Pessoal do FUNDEB - 30%	0,00	0,00	31.000,00	31.000,00
12.361.1211.2155.0000	Manutenção das Atividades Gerais do FUNDEB 30%	0,00	0,00	2.682.700,00	2.682.700,00
12.361.1211.2156.0000	Manutenção, Concerto e Conservação de Unidades escolares	0,00	0,00	10.000,00	10.000,00
12.361.1211.2157.0000	Aquisição de Material Didático-Escolares	0,00	0,00	3.000,00	3.000,00
12.361.1211.2158.0000	Capacitação e Treinamento de Professores	0,00	0,00	3.000,00	3.000,00
12	364 Ensino Superior	0,00	0,00	5.000,00	5.000,00
12	364 1210 TRANSPORTE UNIVERSITÁRIO	0,00	0,00	5.000,00	5.000,00
12.364.1210.2152.0000	Apoio ao Transporte Universitário	0,00	0,00	5.000,00	5.000,00

**PREFEITURA MUNICIPAL DE GAMELEIRA**

Rua José Barrada, Centro - CNPJ:11343902/0001-47

Orçamento Programa - Exercício de 2025

Anexo 07

Página 8

**PROGRAMA DE TRABALHO DO GOVERNO
DEMONSTRATIVO DE FUNÇÕES, SUBFUNÇÕES E PROGRAMAS
POR PROJETOS, ATIVIDADES E OPERAÇÕES ESPECIAIS**
(Inc.II, § 2º, Art.2º)

Código	Especificação	Operação Especial	Projetos	Atividades	T o t a l
12	Educação	0,00	2.286.750,00	37.792.542,00	40.079.292,00
12	364 Ensino Superior	0,00	0,00	5.000,00	5.000,00
12	365 Educação Infantil	0,00	351.000,00	3.591.000,00	3.942.000,00
12	365 1201 GESTÃO ADMINISTRAÇÃO DA EDUCAÇÃO	0,00	210.000,00	277.000,00	487.000,00
12.365.1201.1126.0000	Aquisição de Móveis, Máquinas e Equipamentos Diversos para Educação Infantil	0,00	10.000,00	0,00	10.000,00
12.365.1201.1127.0000	Construção, Ampliação e/ou Reforma na Educação Infantil	0,00	40.000,00	0,00	40.000,00
12.365.1201.1128.0000	Aquisição de Veículos para o Ensino Infantil	0,00	110.000,00	0,00	110.000,00
12.365.1201.1237.0000	Aquisição de Móveis, Máquinas e Equipamentos para a Escola em Tempo Integral - CRECHE	0,00	25.000,00	0,00	25.000,00
12.365.1201.1238.0000	Aquisição de Móveis, Máquinas e Equipamentos para a Escola em Tempo Integral - PRÉ ESCOLA	0,00	25.000,00	0,00	25.000,00
12.365.1201.2162.0000	Manutenção, Concerto e Conservação de Unidades do Ensino Infantil	0,00	0,00	5.000,00	5.000,00
12.365.1201.2189.0000	Gestão Pessoal da Creche	0,00	0,00	1.000,00	1.000,00
12.365.1201.2190.0000	Manutenção das Atividades Gerais do Ensino Infantil	0,00	0,00	90.000,00	90.000,00
12.365.1201.2193.0000	Gestão de Pessoal do Pré Escola	0,00	0,00	1.000,00	1.000,00
12.365.1201.2194.0000	Manutenção das Atividades Gerais do Ensino da Pré Escola	0,00	0,00	50.000,00	50.000,00
12.365.1201.2965.0000	Implantação e Manutenção do Programa Escola em Tempo Integral - CRECHE	0,00	0,00	70.000,00	70.000,00
12.365.1201.2966.0000	Implantação e Manutenção do Programa Escola em Tempo Integral - PRÉ ESCOLA	0,00	0,00	60.000,00	60.000,00
12	365 1205 EXPANÇÃO DA REDE MUNICIPAL DE ENSINO	0,00	115.000,00	0,00	115.000,00
12.365.1205.1086.0000	Construção de Creches	0,00	115.000,00	0,00	115.000,00
12	365 1211 FUNDO DE DESENVOLVIMENTO DA EDUCAÇÃO BÁSICA - FUNDEB	0,00	26.000,00	3.314.000,00	3.340.000,00
12.365.1211.1126.0000	Aquisição de Móveis, Máquinas e Equipamentos Diversos para Educação Infantil	0,00	11.000,00	0,00	11.000,00
12.365.1211.1127.0000	Construção, Ampliação e/ou Reforma na Educação Infantil	0,00	10.000,00	0,00	10.000,00
12.365.1211.1128.0000	Aquisição de Veículos para o Ensino Infantil	0,00	5.000,00	0,00	5.000,00
12.365.1211.2159.0000	Gestão de Pessoal da Creche - FUNDEB 70%	0,00	0,00	1.469.000,00	1.469.000,00
12.365.1211.2160.0000	Gestão de Pessoal da Creche - FUNDEB 30%	0,00	0,00	5.000,00	5.000,00
12.365.1211.2161.0000	Manutenção das Ações do Ensino Infantil - FUNDEB 30%	0,00	0,00	5.000,00	5.000,00
12.365.1211.2162.0000	Manutenção, Concerto e Conservação de Unidades do Ensino Infantil	0,00	0,00	5.000,00	5.000,00
12.365.1211.2191.0000	Gestão de Pessoal do Ensino Pré Escola - FUNDEB 70%	0,00	0,00	1.825.000,00	1.825.000,00
12.365.1211.2192.0000	Gestão de Pessoal do Ensino Pré Escola - FUNDEB 30%	0,00	0,00	5.000,00	5.000,00
12	366 Educação de Jovens e Adultos	0,00	0,00	1.247.000,00	1.247.000,00
12	366 1201 GESTÃO ADMINISTRAÇÃO DA EDUCAÇÃO	0,00	0,00	11.000,00	11.000,00
12.366.1201.2205.0000	Gestão de Pessoal do Ensino de Jovens e Adutos (EJA)	0,00	0,00	1.000,00	1.000,00
12.366.1201.2206.0000	Manutenção das Atividades Gerais do Ensino de Jovens e Adutos (EJA)	0,00	0,00	10.000,00	10.000,00
12	366 1211 FUNDO DE DESENVOLVIMENTO DA EDUCAÇÃO BÁSICA - FUNDEB	0,00	0,00	1.236.000,00	1.236.000,00
12.366.1211.2202.0000	Gestão de Pessoal do Ensino de Jovens e Adutos (EJA) - FUNDEB 70%	0,00	0,00	1.231.000,00	1.231.000,00
12.366.1211.2203.0000	Gestão de Pessoal do Ensino de Jovens e Adutos (EJA) - FUNDEB 30%	0,00	0,00	5.000,00	5.000,00
12	367 Educação Especial	0,00	0,00	16.000,00	16.000,00
12	367 1201 GESTÃO ADMINISTRAÇÃO DA EDUCAÇÃO	0,00	0,00	6.000,00	6.000,00
12.367.1201.2226.0000	Gestão de Pessoal do Ensino Especial	0,00	0,00	1.000,00	1.000,00
12.367.1201.2227.0000	Manutenção das Atividades Gerais do Ensino Especial	0,00	0,00	5.000,00	5.000,00



PREFEITURA MUNICIPAL DE GAMELEIRA

Rua José Barrada, Centro - CNPJ:11343902/0001-47

Orçamento Programa - Exercício de 2025

Anexo 07

Página 9

PROGRAMA DE TRABALHO DO GOVERNO DEMONSTRATIVO DE FUNÇÕES, SUBFUNÇÕES E PROGRAMAS POR PROJETOS, ATIVIDADES E OPERAÇÕES ESPECIAIS (Inc.II, § 2º, Art.2º)

Código	Especificação	Operação Especial	Projetos	Atividades	T o t a l
12	Educação	0,00	2.286.750,00	37.792.542,00	40.079.292,00
12	367 Educação Especial	0,00	0,00	16.000,00	16.000,00
12	367 1211 FUNDO DE DESENVOLVIMENTO DA EDUCAÇÃO BÁSICA - FUNDEB	0,00	0,00	10.000,00	10.000,00
12.367.1211.2224.0000	Gestão de Pessoal do Ensino Especial - FUNDEB 70%	0,00	0,00	5.000,00	5.000,00
12.367.1211.2225.0000	Gestão de Pessoal do Ensino Especial - FUNDEB 30%	0,00	0,00	5.000,00	5.000,00
13	Cultura	0,00	13.000,00	2.070.000,00	2.083.000,00
13	392 Difusão Cultural	0,00	13.000,00	2.065.000,00	2.078.000,00
13	392 1301 BIBLIOTECA MUNICIPAL	0,00	8.000,00	5.000,00	13.000,00
13.392.1301.1013.0000	Aquisição de Acervo, Móveis, Máquinas e Equipamentos Diversos à Biblioteca	0,00	8.000,00	0,00	8.000,00
13.392.1301.2032.0000	Manutenção da Biblioteca Municipal	0,00	0,00	5.000,00	5.000,00
13	392 1302 AÇÕES CULTURAIS	0,00	5.000,00	2.060.000,00	2.065.000,00
13.392.1302.1014.0000	Aquisição de Instrumentos p/ Banda Musical	0,00	5.000,00	0,00	5.000,00
13.392.1302.2033.0000	Implantação e Manutenção de Bandas Maciais e Musicais	0,00	0,00	10.000,00	10.000,00
13.392.1302.2034.0000	Promoção de Eventos Cívicos, Folclóricos, Culturais e outras	0,00	0,00	2.000.000,00	2.000.000,00
13.392.1302.2185.0000	Promoções de Projetos Culturais, Lei Amir Blanc	0,00	0,00	50.000,00	50.000,00
13	695 Turismo	0,00	0,00	5.000,00	5.000,00
13	695 1303 PROMOÇÃO DO TURISMO	0,00	0,00	5.000,00	5.000,00
13.695.1303.2035.0000	Manutenção das ações voltada ao Turismo	0,00	0,00	5.000,00	5.000,00
14	Direitos da Cidadania	0,00	11.000,00	16.000,00	27.000,00
14	241 Assistência ao Idoso	0,00	10.000,00	10.000,00	20.000,00
14	241 0401 GESTÃO ADMINISTRATIVA DO MUNICÍPIO	0,00	10.000,00	10.000,00	20.000,00
14.241.0401.1091.0000	Aquisição de Móveis, Máquinas e Equipamentos Diversos para o Fundo Municipal de Direitos do Idoso	0,00	5.000,00	0,00	5.000,00
14.241.0401.1092.0000	Construção, Ampliação e/ou Reforma do Fundo Municipal de Direitos do Idoso	0,00	5.000,00	0,00	5.000,00
14.241.0401.2230.0000	Manutenção das Atividades do Fundo Municipal de Direitos do Idoso	0,00	0,00	5.000,00	5.000,00
14.241.0401.2235.0000	Gestão Administrativa de Pessoal do Fundo Municipal de Direitos do Idoso	0,00	0,00	5.000,00	5.000,00
14	243 Assistência à Criança e ao Adolescente	0,00	1.000,00	6.000,00	7.000,00
14	243 0401 GESTÃO ADMINISTRATIVA DO MUNICÍPIO	0,00	1.000,00	6.000,00	7.000,00
14.243.0401.1129.0000	Aquisição de Móveis, Máquinas e Equipamentos Diversos para o FDCA	0,00	1.000,00	0,00	1.000,00
14.243.0401.2231.0000	Manutenção das Atividades do FDCA	0,00	0,00	6.000,00	6.000,00
15	Urbanismo	0,00	2.120.800,00	102.368,00	2.223.168,00
15	122 Administração Geral	0,00	10.000,00	0,00	10.000,00
15	122 1501 DESAPROPRIAÇÕES DE IMÓVEIS	0,00	10.000,00	0,00	10.000,00
15.122.1501.1023.0000	Desapropriações de Imóveis	0,00	10.000,00	0,00	10.000,00
15	451 Infra-Estrutura Urbana	0,00	2.037.800,00	20.000,00	2.057.800,00



PREFEITURA MUNICIPAL DE GAMELEIRA

Rua José Barrada, Centro - CNPJ:11343902/0001-47

Orçamento Programa - Exercício de 2025

Anexo 07

Página 10

PROGRAMA DE TRABALHO DO GOVERNO DEMONSTRATIVO DE FUNÇÕES, SUBFUNÇÕES E PROGRAMAS POR PROJETOS, ATIVIDADES E OPERAÇÕES ESPECIAIS (Inc.II, § 2º, Art.2º)

Código	Especificação	Operação Especial	Projetos	Atividades	T o t a l		
15	Urbanismo	0,00	2.120.800,00	102.368,00	2.223.168,00		
15	451	Infra-Estrutura Urbana	0,00	2.037.800,00	2.057.800,00		
15	451	1502	INFRAESTRUTURA URBANA	0,00	156.000,00	161.000,00	
15.451.1502.1024.0000	Construção, Ampliação e Restauração de Prédios Públicos	0,00	100.000,00	0,00	100.000,00		
15.451.1502.1026.0000	Construção, Reforma, Melhoramentos e/ou Ampliação de Cemitérios Públicos, Necrópoles e Velórios	0,00	56.000,00	0,00	56.000,00		
15.451.1502.2052.0000	Manutenção de Cemitérios Públicos, Necrópoles e Velórios	0,00	0,00	5.000,00	5.000,00		
15	451	1503	PAVIMENTAÇÃO: ASFALTO, CALÇAMENTO E MEIO-FIO	0,00	1.260.000,00	1.275.000,00	
15.451.1503.1027.0000	Construção, Reforma e/ou Ampliação de Escadaria, Rampas, Muros de Arrimo, Pontes, Passarelas, Passagem Molhada e Outros	0,00	55.000,00	0,00	55.000,00		
15.451.1503.1028.0000	Construção, Ampliação e/ou Reposição de Calçamento, Pavimentação, Meio-fio e Recapeamento Asfáltico	0,00	1.205.000,00	0,00	1.205.000,00		
15.451.1503.2053.0000	Manutenção dos Serviços de Obras e Urbanismo	0,00	0,00	5.000,00	5.000,00		
15.451.1503.2229.0000	Manutenção do Calçamento, Pavimentação, Meio-fio e Recapeamento Asfáltico	0,00	0,00	10.000,00	10.000,00		
15	451	1505	REVITALIZANDO PRAÇAS, CANTEIROS E OUTROS	0,00	10.000,00	10.000,00	
15.451.1505.1029.0000	Construção do Pórtico da Cidade	0,00	10.000,00	0,00	10.000,00		
15	451	1506	FUNDO DE DESENVOLVIMENTO MUNICIPAL - FEM	0,00	601.800,00	601.800,00	
15.451.1506.1028.0000	Construção, Ampliação e/ou Reposição de Calçamento, Pavimentação, Meio-fio e Recapeamento Asfáltico	0,00	601.800,00	0,00	601.800,00		
15	451	1507	FEIRA LIVRE	0,00	10.000,00	10.000,00	
15.451.1507.1053.0000	Construção, Reforma e/ou Ampliação do Patio da Feira Livre	0,00	10.000,00	0,00	10.000,00		
15	452	Serviços Urbanos	0,00	5.000,00	59.368,00	64.368,00	
15	452	1504	LIMPEZA PÚBLICA	0,00	5.000,00	59.368,00	64.368,00
15.452.1504.1031.0000	Reequipamento da Limpeza Pública	0,00	5.000,00	0,00	5.000,00		
15.452.1504.2054.0000	Manutenção da Limpeza Pública	0,00	0,00	59.368,00	59.368,00		
15	813	Lazer	0,00	68.000,00	23.000,00	91.000,00	
15	813	1001	ACADEMIA DA CIDADE	0,00	10.000,00	3.000,00	13.000,00
15.813.1001.1032.0000	Construção, Reforma e Ampliação da Academia da Cidade	0,00	10.000,00	0,00	10.000,00		
15.813.1001.2055.0000	Implantação e Manutenção da Academia da Cidade	0,00	0,00	3.000,00	3.000,00		
15	813	1505	REVITALIZANDO PRAÇAS, CANTEIROS E OUTROS	0,00	58.000,00	20.000,00	78.000,00
15.813.1505.1033.0000	Construção, Restauração de Praças, Parques e Jardins	0,00	58.000,00	0,00	58.000,00		
15.813.1505.2056.0000	Manutenção das Praças, Parques e Jardins	0,00	0,00	20.000,00	20.000,00		
16	Habitação	0,00	10.000,00	0,00	10.000,00		
16	482	Habitação Urbana	0,00	10.000,00	0,00	10.000,00	
16	482	1601	HABITAÇÕES URBANAS	0,00	10.000,00	10.000,00	
16.482.1601.1034.0000	Construção e Restauração de Casas Populares	0,00	10.000,00	0,00	10.000,00		
17	Saneamento	5.000,00	60.000,00	2.095.000,00	2.160.000,00		
17	512	Saneamento Básico Urbano	5.000,00	60.000,00	2.095.000,00	2.160.000,00	
17	512	0000	PROGRAMA NULO	5.000,00	0,00	5.000,00	
17.512.0000.0005.0000	Amortização da Dívida do SAEED	5.000,00	0,00	0,00	5.000,00		

**PREFEITURA MUNICIPAL DE GAMELEIRA**

Rua José Barrada, Centro - CNPJ:11343902/0001-47

Orçamento Programa - Exercício de 2025

Anexo 07

Página 11

**PROGRAMA DE TRABALHO DO GOVERNO
DEMONSTRATIVO DE FUNÇÕES, SUBFUNÇÕES E PROGRAMAS
POR PROJETOS, ATIVIDADES E OPERAÇÕES ESPECIAIS**

(Inc.II, § 2º, Art.2º)

Código	Especificação	Operação Especial	Projetos	Atividades	T o t a l
17	Saneamento	5.000,00	60.000,00	2.095.000,00	2.160.000,00
17	512 Saneamento Básico Urbano	5.000,00	60.000,00	2.095.000,00	2.160.000,00
17	512 1701 SANEAMENTO E ESGOTAMENTO SANITÁRIO	0,00	20.000,00	5.000,00	25.000,00
17.512.1701.1036.0000	Construção, Ampliação e Melhoria de Unidades Sanitárias	0,00	10.000,00	0,00	10.000,00
17.512.1701.1122.0000	Construção, Ampliação e/ou Restauração de Esgotos, Galerias, Canais e Bueiros	0,00	10.000,00	0,00	10.000,00
17.512.1701.2057.0000	Manutenção do Sistema de Saneamento Básico	0,00	0,00	5.000,00	5.000,00
17	512 1702 GESTÃO ADMINISTRATIVA DO SAAEG	0,00	0,00	2.090.000,00	2.090.000,00
17.512.1702.2141.0000	Gestão Administrativa de Pessoal do SAAEG	0,00	0,00	1.199.000,00	1.199.000,00
17.512.1702.2142.0000	Manutenção dos Serviços Administrativos do SAAEG	0,00	0,00	891.000,00	891.000,00
17	512 1703 REEQUIPAMENTO E APERFEIÇOAMENTO DO SAAEG	0,00	25.000,00	0,00	25.000,00
17.512.1703.1072.0000	Aquisição de Veículos para SAAEG	0,00	15.000,00	0,00	15.000,00
17.512.1703.1074.0000	Aquisição de Móveis, Máquinas e Equipamentos Diversos para o SAAEG	0,00	10.000,00	0,00	10.000,00
17	512 1704 EXPANSÃO DAS REDES FÍSICAS DO SAAEG	0,00	15.000,00	0,00	15.000,00
17.512.1704.1075.0000	Construção, Reforma e/ou Ampliação do SAAEG	0,00	15.000,00	0,00	15.000,00
18	Gestão Ambiental	0,00	25.000,00	158.000,00	183.000,00
18	541 Preservação e Conservação Ambiental	0,00	0,00	156.000,00	156.000,00
18	541 0404 CONSÓRCIO COM MUNICÍPIOS E OUTROS ENTES FEDERADOS	0,00	0,00	156.000,00	156.000,00
18.541.0404.2218.0000	Gestão de Resíduos Sólidos	0,00	0,00	156.000,00	156.000,00
18	544 Recursos Hídricos	0,00	25.000,00	2.000,00	27.000,00
18	544 1801 RECURSOS HÍDRICOS: SISTEMA DE ABASTECIMENTO D'ÁGUA	0,00	25.000,00	2.000,00	27.000,00
18.544.1801.1037.0000	Construção, Reforma e/ou Ampliação do Sistema de Abastecimento D'Água, Cisternas, Poços, Adutoras e Barragens	0,00	25.000,00	0,00	25.000,00
18.544.1801.2058.0000	Serviços de manutenção e conservação sistema de abastecimento d'água	0,00	0,00	2.000,00	2.000,00
20	Agricultura	0,00	248.000,00	1.219.000,00	1.467.000,00
20	122 Administração Geral	0,00	148.000,00	1.174.000,00	1.322.000,00
20	122 0401 GESTÃO ADMINISTRATIVA DO MUNICÍPIO	0,00	148.000,00	1.174.000,00	1.322.000,00
20.122.0401.1123.0000	Aquisição de Móveis, Máquinas e Equipamentos Diversos para a Secretaria de Agricultura e Meio Ambiente	0,00	5.000,00	0,00	5.000,00
20.122.0401.1124.0000	Aquisição de Veículos Agrícolas para a Secretaria de Agricultura e Meio Ambiente	0,00	143.000,00	0,00	143.000,00
20.122.0401.2063.0000	Gestão Administrativa de Pessoal da Secretaria de Agricultura e Meio Ambiente	0,00	0,00	254.000,00	254.000,00
20.122.0401.2064.0000	Manutenção das Atividades da Secretaria de Agricultura e Meio Ambiente	0,00	0,00	900.000,00	900.000,00
20.122.0401.2182.0000	Realização de Eventos Voltados para Motivação, Organização Social e Econômica na Agricultura e Meio Ambiente	0,00	0,00	5.000,00	5.000,00
20.122.0401.2183.0000	Manutenção de Mercados, Matadouros e Feiras Livres	0,00	0,00	15.000,00	15.000,00
20	605 Abastecimento	0,00	55.000,00	0,00	55.000,00
20	605 1502 INFRAESTRUTURA URBANA	0,00	55.000,00	0,00	55.000,00
20.605.1502.1038.0000	Construção, Ampliação e Restauração de Mercados, Matadouros e Açougues Público	0,00	55.000,00	0,00	55.000,00

**PREFEITURA MUNICIPAL DE GAMELEIRA**

Rua José Barrada, Centro - CNPJ:11343902/0001-47

Orçamento Programa - Exercício de 2025

Anexo 07

Página 12

**PROGRAMA DE TRABALHO DO GOVERNO
DEMONSTRATIVO DE FUNÇÕES, SUBFUNÇÕES E PROGRAMAS
POR PROJETOS, ATIVIDADES E OPERAÇÕES ESPECIAIS**
(Inc.II, § 2º, Art.2º)

Código	Especificação	Operação Especial	Projetos	Atividades	T o t a l
20	Agricultura	0,00	248.000,00	1.219.000,00	1.467.000,00
20	606 Extensão Rural	0,00	0,00	10.000,00	10.000,00
20	606 2005 PRODUÇÃO ORGÂNICA	0,00	0,00	10.000,00	10.000,00
20.606.2005.2067.0000	Implantação e Manutenção das ações do programa Produção Orgânica	0,00	0,00	5.000,00	5.000,00
20.606.2005.2068.0000	Estudo sobre a Produção Orgânica e campanhas de conscientização	0,00	0,00	5.000,00	5.000,00
20	607 Irrigação	0,00	5.000,00	5.000,00	10.000,00
20	607 2001 DESENVOLVIMENTO RURAL	0,00	5.000,00	5.000,00	10.000,00
20.607.2001.1046.0000	Aquisição de Máquinas e Equipamentos Diversos para Irrigação	0,00	5.000,00	0,00	5.000,00
20.607.2001.2181.0000	Implantação e Manutenção Destinado a Irrigação	0,00	0,00	5.000,00	5.000,00
20	608 Promoção da Produção Agropecuária	0,00	40.000,00	25.000,00	65.000,00
20	608 2001 DESENVOLVIMENTO RURAL	0,00	40.000,00	25.000,00	65.000,00
20.608.2001.1048.0000	Aquisição de Móveis, máquinas e equipamentos agrícolas diversos	0,00	40.000,00	0,00	40.000,00
20.608.2001.2069.0000	Despesas com Praparo do Solo e Distribuição de Sementes e Mudas	0,00	0,00	20.000,00	20.000,00
20.608.2001.2071.0000	Implantação e Manutenção do programa PRONAF no Município, inclusive em Parceria com outras Esferas de Governo	0,00	0,00	5.000,00	5.000,00
20	609 Defesa Agropecuária	0,00	0,00	5.000,00	5.000,00
20	609 2002 CAMPANHA DE VACINAÇÃO DE ANIMAIS	0,00	0,00	5.000,00	5.000,00
20.609.2002.2072.0000	Campanha de Vacinação de Animais	0,00	0,00	5.000,00	5.000,00
25	Energia	0,00	30.000,00	930.000,00	960.000,00
25	752 Energia Elétrica	0,00	30.000,00	930.000,00	960.000,00
25	752 2501 ILUMINANDO NOSSA CIDADE	0,00	30.000,00	930.000,00	960.000,00
25.752.2501.1039.0000	Expansão do Sistema de Iluminação Pública	0,00	10.000,00	0,00	10.000,00
25.752.2501.1040.0000	Aquisição de Equipamentos e Postes para o Sistema de Iluminação Pública	0,00	20.000,00	0,00	20.000,00
25.752.2501.2059.0000	Manutenção do Sistema de Iluminação Pública na Sede, Distritos e Povoados	0,00	0,00	930.000,00	930.000,00
26	Transporte	0,00	80.000,00	5.000,00	85.000,00
26	782 Transporte Rodoviário	0,00	80.000,00	5.000,00	85.000,00
26	782 2601 OBRAS RODOVIÁRIAS	0,00	80.000,00	5.000,00	85.000,00
26.782.2601.1041.0000	Construção e/ou Recuperação de Rodovias Municipais	0,00	25.000,00	0,00	25.000,00
26.782.2601.1042.0000	Obras de Construção e Serviços de Aberturas de Estradas Vicinais	0,00	15.000,00	0,00	15.000,00
26.782.2601.1043.0000	Construção e Restauração de Abrigos de Passageiros (Rodoviária)	0,00	20.000,00	0,00	20.000,00
26.782.2601.1044.0000	Construção, Ampliação e/ou Reforma do Terminal Rodoviário	0,00	20.000,00	0,00	20.000,00
26.782.2601.2060.0000	Manutenção de Estradas Municipais, Passagens, Molhadas, Pontes e Outros	0,00	0,00	5.000,00	5.000,00
27	Desporto e Lazer	0,00	108.000,00	56.000,00	164.000,00
27	812 Desporto Comunitário	0,00	108.000,00	56.000,00	164.000,00



PREFEITURA MUNICIPAL DE GAMELEIRA

Rua José Barrada, Centro - CNPJ:11343902/0001-47

Orçamento Programa - Exercício de 2025

Anexo 07

Página 13

PROGRAMA DE TRABALHO DO GOVERNO DEMONSTRATIVO DE FUNÇÕES, SUBFUNÇÕES E PROGRAMAS POR PROJETOS, ATIVIDADES E OPERAÇÕES ESPECIAIS

(Inc.II, § 2º, Art.2º)

Código	Especificação	Operação Especial	Projetos	Atividades	T o t a l
27	Desporto e Lazer	0,00	108.000,00	56.000,00	164.000,00
27	812 Desporto Comunitário	0,00	108.000,00	56.000,00	164.000,00
27	812 1304 PROMOÇÃO DO DESPORTO E LAZER	0,00	0,00	56.000,00	56.000,00
27.812.1304.2036.0000	Manutenção das ações voltada ao Desporto Amador	0,00	0,00	21.000,00	21.000,00
27.812.1304.2184.0000	Realização e Promoção de Campeonatos Esportivos	0,00	0,00	35.000,00	35.000,00
27	812 2701 PROMOÇÃO DE ATIVIDADES ESPORTIVAS	0,00	108.000,00	0,00	108.000,00
27.812.2701.1045.0000	Construção, Reforma e/ou Ampliação de Campos de Futebol, Ginásios de Esportes, Quadras Poliesportivas entre Outras	0,00	108.000,00	0,00	108.000,00
28	Encargos Especiais	5.453.000,00	0,00	0,00	5.453.000,00
28	843 Serviço da Dívida Interna	5.453.000,00	0,00	0,00	5.453.000,00
28	843 0000 PROGRAMA NULO	5.453.000,00	0,00	0,00	5.453.000,00
28.843.0000.0001.0000	Amortização da Dívida Junto ao INSS e Outros	3.853.000,00	0,00	0,00	3.853.000,00
28.843.0000.0002.0000	Precatórios Judiciários	1.600.000,00	0,00	0,00	1.600.000,00
99	Reserva de Contingência	1.075.000,00	5.000,00	0,00	1.080.000,00
99	999 Reserva de Contingência	1.075.000,00	5.000,00	0,00	1.080.000,00
99	999 9999 RESERVA DE CONTIGÊNCIA	1.075.000,00	5.000,00	0,00	1.080.000,00
99.999.9999.9001.0000	Reserva de Contigência	1.062.000,00	0,00	0,00	1.062.000,00
99.999.9999.9003.0000	Reserva de Contigência	10.000,00	0,00	0,00	10.000,00
99.999.9999.9004.0000	Reserva de Contigência	3.000,00	0,00	0,00	3.000,00
99.999.9999.9999.0000	Reserva de Contigência	0,00	5.000,00	0,00	5.000,00
TOTAL		6.533.000,00	7.188.090,00	96.361.910,00	110.083.000,00

**PREFEITURA MUNICIPAL DE GAMELEIRA**

Rua José Barrada, Centro - CNPJ:11343902/0001-47

Orçamento Programa - Exercício de 2025

Anexo 08

Página 1

**DESPESA POR FUNÇÃO, SUBFUNÇÃO E PROGRAMAS
CONFORME O VÍNCULO COM OS RECURSOS**

(Inc.II, § 2º, Art.2º)

Código	Especificação	Ordinário	Vinculado	Adm. Indireta	Total
01	Legislativa	4.825.000,00			4.825.000,00
01 031	Ação Legislativa	4.825.000,00			4.825.000,00
01 031 0001	AÇÃO LEGISLATIVA	4.825.000,00			4.825.000,00
04	Administração	16.808.000,00	43.000,00		16.851.000,00
04 122	Administração Geral	16.565.000,00	43.000,00		16.608.000,00
04 122 0401	GESTÃO ADMINISTRATIVA DO MUNICÍPIO	15.406.000,00	34.000,00		15.440.000,00
04 122 0402	REEQUIPAMENTO E APERFEIÇOAMENTO DO MUNICÍPIO	235.000,00	9.000,00		244.000,00
04 122 0403	APOIO À INSTITUIÇÕES SEM FINS LUCRATIVOS	52.000,00			52.000,00
04 122 0404	CONSÓRCIO COM MUNICÍPIOS E OUTROS ENTES FEDERADOS	284.000,00			284.000,00
04 122 0901	BENEFÍCIOS, PROVENTOS E AUXÍLIOS	588.000,00			588.000,00
04 124	Controle Interno	113.000,00			113.000,00
04 124 0401	GESTÃO ADMINISTRATIVA DO MUNICÍPIO	113.000,00			113.000,00
04 131	Comunicação Social	130.000,00			130.000,00
04 131 0401	GESTÃO ADMINISTRATIVA DO MUNICÍPIO	130.000,00			130.000,00
08	Assistência Social	4.249.000,00	1.328.000,00		5.577.000,00
08 032	Controle Externo	241.000,00			241.000,00
08 032 0804	CONSELHO MUNICIPAL DE ASSISTÊNCIA SOCIAL	241.000,00			241.000,00
08 122	Administração Geral	1.979.000,00			1.979.000,00
08 122 0401	GESTÃO ADMINISTRATIVA DO MUNICÍPIO	2.000,00			2.000,00
08 122 0805	GESTÃO ADMINISTRATIVA DO FUNDO MUNICIPAL DE ASSISTÊNCIA SOCIAL	1.922.000,00			1.922.000,00
08 122 0810	APOIO À INSTITUIÇÕES SEM FINS LUCRATIVOS	50.000,00			50.000,00
08 122 1501	DESAPROPRIAÇÕES DE IMÓVEIS	5.000,00			5.000,00
08 242	Assistência ao Portador de Deficiência	1.000,00			1.000,00
08 242 0801	PROGRAMA DE PROTEÇÃO SOCIAL BÁSICA	1.000,00			1.000,00
08 244	Assistência Comunitária	1.601.000,00	1.004.000,00		2.605.000,00
08 244 0801	PROGRAMA DE PROTEÇÃO SOCIAL BÁSICA	460.000,00	463.000,00		923.000,00
08 244 0807	GESTÃO DESCENTRALIZADA DO SISTEMA ÚNICO DE ASSISTÊNCIA SOCIAL	144.000,00	339.000,00		483.000,00
08 244 0808	PROGRAMA PRIMEIRA INFANCIA NO SUAS	142.000,00	141.000,00		283.000,00
08 244 0811	BANEFÍCIOS EVENTUAIS	850.000,00	56.000,00		906.000,00
08 244 1502	INFRAESTRUTURA URBANA	5.000,00	5.000,00		10.000,00
08 245	Serviços Socioassistenciais	427.000,00	324.000,00		751.000,00
08 245 0801	PROGRAMA DE PROTEÇÃO SOCIAL BÁSICA	270.000,00	88.000,00		358.000,00
08 245 0802	PROGRAMA DE PROTEÇÃO SOCIAL ESPECIAL	49.000,00	102.000,00		151.000,00
08 245 0806	SERVIÇOS DE CONVIVÊNCIA E FORTALECIMENTO DE VÍNCULOS	108.000,00	134.000,00		242.000,00
10	Saúde	191.540,00	26.664.000,00		26.855.540,00
10 032	Controle Externo		5.000,00		5.000,00
10 032 1002	GESTÃO ADMINISTRATIVA DO FUNDO MUNICIPAL DE SAÚDE		5.000,00		5.000,00
10 122	Administração Geral		3.761.000,00		3.761.000,00
10 122 0401	GESTÃO ADMINISTRATIVA DO MUNICÍPIO		2.000,00		2.000,00
10 122 1002	GESTÃO ADMINISTRATIVA DO FUNDO MUNICIPAL DE SAÚDE		3.749.000,00		3.749.000,00
10 122 1031	GESTÃO DOS SERVIÇOS DE SAÚDE DOS ENTES CONSORCIADOS		5.000,00		5.000,00
10 122 1501	DESAPROPRIAÇÕES DE IMÓVEIS		5.000,00		5.000,00

**PREFEITURA MUNICIPAL DE GAMELEIRA**

Rua José Barrada, Centro - CNPJ:11343902/0001-47

Orçamento Programa - Exercício de 2025

Anexo 08

Página 2

**DESPESA POR FUNÇÃO, SUBFUNÇÃO E PROGRAMAS
CONFORME O VÍNCULO COM OS RECURSOS**

(Inc.II, § 2º, Art.2º)

Código	Especificação	Ordinário	Vinculado	Adm. Indireta	Total
10 301	Atenção Básica		11.691.000,00		11.691.000,00
10 301 1005	PROGRAMA ATENÇÃO PRIMÁRIA À SAÚDE - APS		767.000,00		767.000,00
10 301 1006	PROGRAMA SAÚDE DA FAMÍLIA		5.109.000,00		5.109.000,00
10 301 1007	NÚCLEOS DE APOIO À SAÚDE DA FAMÍLIA - NASF		1.102.000,00		1.102.000,00
10 301 1008	PROGRAMA AGENTES COMUNITÁRIOS DE SAÚDE - PACS		3.316.000,00		3.316.000,00
10 301 1009	PROGRAMA SAÚDE BUCAL		824.000,00		824.000,00
10 301 1010	PROGRAMA SAÚDE NA ESCOLA - PSE		2.000,00		2.000,00
10 301 1011	FARMÁCIA BÁSICA E ASSISTÊNCIA FARMACÊUTICA		476.000,00		476.000,00
10 301 1013	CENTRO DE ESPECIALIDADE ODONTOLÓGICAS - CEO		12.000,00		12.000,00
10 301 1022	AMPLIAÇÃO E PRESERVAÇÃO DO PATRIMÔNIO DA SAÚDE		66.000,00		66.000,00
10 301 1029	ACADEMIA DA SAÚDE		17.000,00		17.000,00
10 302	Assistência Hospitalar e Ambulatorial		9.526.000,00		9.526.000,00
10 302 1003	REEQUIPAMENTO DO FUNDO MUNICIPAL DE SAÚDE		20.000,00		20.000,00
10 302 1012	ASSISTÊNCIA AMBULATORIAL E HOSPITALAR ESPECIALIZADA		8.833.000,00		8.833.000,00
10 302 1014	SERVIÇO DE ATENDIMENTO MÓVEL DE URGÊNCIA - SAMU		407.000,00		407.000,00
10 302 1016	TRATAMENTO FORA DO DOMICÍLIO - TFD		230.000,00		230.000,00
10 302 1022	AMPLIAÇÃO E PRESERVAÇÃO DO PATRIMÔNIO DA SAÚDE		36.000,00		36.000,00
10 304	Vigilância Sanitária	141.540,00	262.000,00		403.540,00
10 304 1018	VIGILÂNCIA SANITÁRIA		262.000,00		262.000,00
10 304 1032	PROGRAMA BEM ESTAR ANIMAL	141.540,00			141.540,00
10 305	Vigilância Epidemiológica		1.413.000,00		1.413.000,00
10 305 1019	VIGILÂNCIA EPIDEMIOLÓGICA		1.413.000,00		1.413.000,00
10 306	Alimentação e Nutrição		6.000,00		6.000,00
10 306 1021	ALIMENTAÇÃO E NUTRIÇÃO		6.000,00		6.000,00
10 452	Serviços Urbanos	50.000,00			50.000,00
10 452 1504	LIMPEZA PÚBLICA	50.000,00			50.000,00
12	Educação	1.681.000,00	38.398.292,00		40.079.292,00
12 122	Administração Geral	895.000,00	116.000,00		1.011.000,00
12 122 1201	GESTÃO ADMINISTRAÇÃO DA EDUCAÇÃO	895.000,00	111.000,00		1.006.000,00
12 122 1501	DESAPROPRIAÇÕES DE IMÓVEIS		5.000,00		5.000,00
12 306	Alimentação e Nutrição	500.000,00	1.111.000,00		1.611.000,00
12 306 1204	PROGRAMA NACIONAL DE ALIMENTAÇÃO ESCOLAR - PNAE	500.000,00	1.111.000,00		1.611.000,00
12 361	Ensino Fundamental	231.000,00	32.016.292,00		32.247.292,00
12 361 1201	GESTÃO ADMINISTRAÇÃO DA EDUCAÇÃO	231.000,00	5.786.292,00		6.017.292,00
12 361 1205	EXPANÇÃO DA REDE MUNICIPAL DE ENSINO		515.000,00		515.000,00
12 361 1206	PROGRAMA NACIONAL DE APOIO AO TRANSPORTE ESCOLAR - PNATE		370.000,00		370.000,00
12 361 1207	PROGRAMA CAMINHO DA ESCOLA		532.000,00		532.000,00
12 361 1209	PROGRAMA DINHEIRO DIRETO NA ESCOLA - PDDE		16.000,00		16.000,00
12 361 1211	FUNDO DE DESENVOLVIMENTO DA EDUCAÇÃO BÁSICA - FUNDEB		24.797.000,00		24.797.000,00
12 364	Ensino Superior	5.000,00			5.000,00
12 364 1210	TRANSPORTE UNIVERSITÁRIO	5.000,00			5.000,00
12 365	Educação Infantil	50.000,00	3.892.000,00		3.942.000,00
12 365 1201	GESTÃO ADMINISTRAÇÃO DA EDUCAÇÃO	50.000,00	437.000,00		487.000,00
12 365 1205	EXPANÇÃO DA REDE MUNICIPAL DE ENSINO		115.000,00		115.000,00
12 365 1211	FUNDO DE DESENVOLVIMENTO DA EDUCAÇÃO		3.340.000,00		3.340.000,00

**PREFEITURA MUNICIPAL DE GAMELEIRA**

Rua José Barrada, Centro - CNPJ:11343902/0001-47

Orçamento Programa - Exercício de 2025

Anexo 08

Página 3

**DESPESA POR FUNÇÃO, SUBFUNÇÃO E PROGRAMAS
CONFORME O VÍNCULO COM OS RECURSOS**

(Inc.II, § 2º, Art.2º)

Código	Especificação	Ordinário	Vinculado	Adm. Indireta	Total
BÁSICA - FUNDEB					
12 366	Educação de Jovens e Adultos		1.247.000,00		1.247.000,00
12 366 1201	GESTÃO ADMINISTRAÇÃO DA EDUCAÇÃO		11.000,00		11.000,00
12 366 1211	FUNDO DE DESENVOLVIMENTO DA EDUCAÇÃO BÁSICA - FUNDEB		1.236.000,00		1.236.000,00
12 367	Educação Especial		16.000,00		16.000,00
12 367 1201	GESTÃO ADMINISTRAÇÃO DA EDUCAÇÃO		6.000,00		6.000,00
12 367 1211	FUNDO DE DESENVOLVIMENTO DA EDUCAÇÃO BÁSICA - FUNDEB		10.000,00		10.000,00
13	Cultura	2.030.000,00	53.000,00		2.083.000,00
13 392	Difusão Cultural	2.025.000,00	53.000,00		2.078.000,00
13 392 1301	BIBLIOTECA MUNICIPAL	10.000,00	3.000,00		13.000,00
13 392 1302	AÇÕES CULTURAIS	2.015.000,00	50.000,00		2.065.000,00
13 695	Turismo	5.000,00			5.000,00
13 695 1303	PROMOÇÃO DO TURISMO	5.000,00			5.000,00
14	Direitos da Cidadania	27.000,00			27.000,00
14 241	Assistência ao Idoso	20.000,00			20.000,00
14 241 0401	GESTÃO ADMINISTRATIVA DO MUNICÍPIO	20.000,00			20.000,00
14 243	Assistência à Criança e ao Adolescente	7.000,00			7.000,00
14 243 0401	GESTÃO ADMINISTRATIVA DO MUNICÍPIO	7.000,00			7.000,00
15	Urbanismo	526.368,00	1.696.800,00		2.223.168,00
15 122	Administração Geral	5.000,00	5.000,00		10.000,00
15 122 1501	DESAPROPRIAÇÕES DE IMÓVEIS	5.000,00	5.000,00		10.000,00
15 451	Infra-Estrutura Urbana	379.000,00	1.678.800,00		2.057.800,00
15 451 1502	INFRAESTRUTURA URBANA	155.000,00	6.000,00		161.000,00
15 451 1503	PAVIMENTAÇÃO: ASFALTO, CALÇAMENTO E MEIO-FIO	209.000,00	1.066.000,00		1.275.000,00
15 451 1505	REVITALIZANDO PRAÇAS, CANTEIROS E OUTROS	5.000,00	5.000,00		10.000,00
15 451 1506	FUNDO DE DESENVOLVIMENTO MUNICIPAL - FEM	5.000,00	596.800,00		601.800,00
15 451 1507	FEIRA LIVRE	5.000,00	5.000,00		10.000,00
15 452	Serviços Urbanos	64.368,00			64.368,00
15 452 1504	LIMPEZA PÚBLICA	64.368,00			64.368,00
15 813	Lazer	78.000,00	13.000,00		91.000,00
15 813 1001	ACADEMIA DA CIDADE	8.000,00	5.000,00		13.000,00
15 813 1505	REVITALIZANDO PRAÇAS, CANTEIROS E OUTROS	70.000,00	8.000,00		78.000,00
16	Habitação	5.000,00	5.000,00		10.000,00
16 482	Habitação Urbana	5.000,00	5.000,00		10.000,00
16 482 1601	HABITAÇÕES URBANAS	5.000,00	5.000,00		10.000,00
17	Saneamento	15.000,00	10.000,00	2.135.000,00	2.160.000,00
17 512	Saneamento Básico Urbano	15.000,00	10.000,00	2.135.000,00	2.160.000,00
17 512 0000	PROGRAMA NULO			5.000,00	5.000,00
17 512 1701	SANEAMENTO E ESGOTAMENTO SANITÁRIO	15.000,00	10.000,00		25.000,00
17 512 1702	GESTÃO ADMINISTRATIVA DO SAAEG			2.090.000,00	2.090.000,00
17 512 1703	REEQUIPAMENTO E APERFEIÇOAMENTO DO SAAEG			25.000,00	25.000,00
17 512 1704	EXPANSÃO DAS REDES FÍSICAS DO SAAEG			15.000,00	15.000,00
18	Gestão Ambiental	178.000,00	5.000,00		183.000,00

**PREFEITURA MUNICIPAL DE GAMELEIRA**

Rua José Barrada, Centro - CNPJ:11343902/0001-47

Orçamento Programa - Exercício de 2025

Anexo 08

Página 4

**DESPESA POR FUNÇÃO, SUBFUNÇÃO E PROGRAMAS
CONFORME O VÍNCULO COM OS RECURSOS**

(Inc.II, § 2º, Art.2º)

Código	Especificação	Ordinário	Vinculado	Adm. Indireta	Total
18 541	Preservação e Conservação Ambiental	156.000,00			156.000,00
18 541 0404	CONSÓRCIO COM MUNICÍPIOS E OUTROS ENTES FEDERADOS	156.000,00			156.000,00
18 544	Recursos Hídricos	22.000,00	5.000,00		27.000,00
18 544 1801	RECURSOS HÍDRICOS: SISTEMA DE ABASTECIMENTO D'ÁGUA	22.000,00	5.000,00		27.000,00
20	Agricultura	1.389.000,00	78.000,00		1.467.000,00
20 122	Administração Geral	1.249.000,00	73.000,00		1.322.000,00
20 122 0401	GESTÃO ADMINISTRATIVA DO MUNICÍPIO	1.249.000,00	73.000,00		1.322.000,00
20 605	Abastecimento	50.000,00	5.000,00		55.000,00
20 605 1502	INFRAESTRUTURA URBANA	50.000,00	5.000,00		55.000,00
20 606	Extensão Rural	10.000,00			10.000,00
20 606 2005	PRODUÇÃO ORGÂNICA	10.000,00			10.000,00
20 607	Irrigação	10.000,00			10.000,00
20 607 2001	DESENVOLVIMENTO RURAL	10.000,00			10.000,00
20 608	Promoção da Produção Agropecuária	65.000,00			65.000,00
20 608 2001	DESENVOLVIMENTO RURAL	65.000,00			65.000,00
20 609	Defesa Agropecuária	5.000,00			5.000,00
20 609 2002	CAMPANHA DE VACINAÇÃO DE ANIMAIS	5.000,00			5.000,00
25	Energia	925.000,00	35.000,00		960.000,00
25 752	Energia Elétrica	925.000,00	35.000,00		960.000,00
25 752 2501	ILUMINANDO NOSSA CIDADE	925.000,00	35.000,00		960.000,00
26	Transporte	65.000,00	20.000,00		85.000,00
26 782	Transporte Rodoviário	65.000,00	20.000,00		85.000,00
26 782 2601	OBRAS RODOVIÁRIAS	65.000,00	20.000,00		85.000,00
27	Desporto e Lazer	156.000,00	8.000,00		164.000,00
27 812	Desporto Comunitário	156.000,00	8.000,00		164.000,00
27 812 1304	PROMOÇÃO DO DESPORTO E LAZER	56.000,00			56.000,00
27 812 2701	PROMOÇÃO DE ATIVIDADES ESPORTIVAS	100.000,00	8.000,00		108.000,00
28	Encargos Especiais	5.453.000,00			5.453.000,00
28 843	Serviço da Dívida Interna	5.453.000,00			5.453.000,00
28 843 0000	PROGRAMA NULO	5.453.000,00			5.453.000,00
99	Reserva de Contingência	1.077.000,00		3.000,00	1.080.000,00
99 999	Reserva de Contingência	1.077.000,00		3.000,00	1.080.000,00
99 999 9999	RESERVA DE CONTIGÊNCIA	1.077.000,00		3.000,00	1.080.000,00
TOTAL		39.600.908,00	68.344.092,00	2.138.000,00	110.083.000,00

**PREFEITURA MUNICIPAL DE GAMELEIRA**

Rua José Barrada, Centro - CNPJ:11343902/0001-47

Orçamento Programa - Exercício de 2025

Anexo 09

Página 1

DEMONSTRATIVO DAS DESPESAS POR ORGÃO E FUNÇÕES DE GOVERNO

(Inc.II, § 2º, Art.2º)

Orgão:	01 01	CÂMARA MUNICIPAL	Valor
Função	01	Legislativa	4.825.000,00
Orgão:	02 01	GABINETE DE GOVERNO	Valor
Função	04	Administração	2.653.000,00
Orgão:	02 02	SECRET. MUN. DE ADMINIST. E RECURSOS HUMANOS	Valor
Função	04	Administração	2.203.000,00
Orgão:	02 03	SECRETARIA DA FAZENDA	Valor
Função	04	Administração	1.762.000,00
Função	28	Encargos Especiais	5.453.000,00
Função	99	Reserva de Contingência	1.062.000,00
Orgão:	02 04	SECRETARIA DE EDUCAÇÃO	Valor
Função	12	Educação	96.000,00
Orgão:	02 05	SECRETARIA DE SAÚDE E SANEAMENTO	Valor
Função	10	Saúde	2.000,00
Orgão:	02 06	SECRETARIA DE ASSISTÊNCIA SOCIAL	Valor
Função	08	Assistência Social	237.000,00
Orgão:	02 07	SECRET. DE INFRAESTRUTURA, OBRAS E TRANSPORTES	Valor
Função	04	Administração	9.488.000,00
Função	08	Assistência Social	10.000,00
Função	10	Saúde	50.000,00
Função	15	Urbanismo	1.621.368,00
Função	16	Habituação	10.000,00
Função	17	Saneamento	25.000,00
Função	18	Gestão Ambiental	27.000,00
Função	20	Agricultura	55.000,00
Função	25	Energia	960.000,00
Função	26	Transporte	85.000,00
Função	27	Desporto e Lazer	108.000,00
Orgão:	02 08	SECRETARIA DE AGRICULTURA E MEIO AMBIENTE	Valor
Função	20	Agricultura	1.412.000,00
Orgão:	02 09	SECRET. DE ESPORTE, CULTURA, TURISMO E JUVENTUDE	Valor
Função	04	Administração	528.000,00

**PREFEITURA MUNICIPAL DE GAMELEIRA**

Rua José Barrada, Centro - CNPJ:11343902/0001-47

Orçamento Programa - Exercício de 2025
Anexo 09
Página 2**DEMONSTRATIVO DAS DESPESAS POR ORGÃO E FUNÇÕES DE GOVERNO**

(Inc.II, § 2º, Art.2º)

Orgão:	02 09	SECRET. DE ESPORTE, CULTURA, TURISMO E JUVENTUDE	Valor
Função	13	Cultura	2.083.000,00
Função	27	Desporto e Lazer	56.000,00
Orgão:	02 10	SECRETARIA MUNICIPAL DE DESENVOLVIMENTO ECONÔMICO	Valor
Função	04	Administração	133.000,00
Orgão:	03 01	FUNDO MUNICIPAL DE SAÚDE DA GAMELEIRA	Valor
Função	10	Saúde	26.803.540,00
Função	99	Reserva de Contingência	5.000,00
Orgão:	03 02	FUNDO MUNICIPAL DE ASSISTÊNCIA SOCIAL DA GAMELEIRA	Valor
Função	08	Assistência Social	5.330.000,00
Função	99	Reserva de Contingência	5.000,00
Orgão:	03 03	FUNDO DE DESENVOLVIMENTO MUNICIPAL - FEM	Valor
Função	15	Urbanismo	601.800,00
Orgão:	03 04	FUNDO DA CRIANÇA E DO ADOLESCENTE	Valor
Função	14	Direitos da Cidadania	7.000,00
Orgão:	03 05	FUNDO MUNICIPAL DE DIREITOS DO IDOSO	Valor
Função	14	Direitos da Cidadania	20.000,00
Orgão:	03 06	FUNDO MUNICIPAL DE EDUCAÇÃO DA GAMELEIRA	Valor
Função	12	Educação	39.983.292,00
Função	99	Reserva de Contingência	5.000,00
Orgão:	04 01	CONSÓRCIO INTERMUNICIPAL PORTAL DA MATA SUL	Valor
Função	04	Administração	84.000,00
Função	18	Gestão Ambiental	156.000,00
Orgão:	05 01	SAAEG - SERV. AUTÔN. DE ÁGUA E ESGOT. DA GAMELEIRA	Valor
Função	17	Saneamento	2.135.000,00
Função	99	Reserva de Contingência	3.000,00
TOTAL GERAL			110.083.000,00

**PREFEITURA MUNICIPAL DE GAMELEIRA**

Rua José Barrada, Centro - CNPJ:11343902/0001-47

Orçamento Programa - Exercício de 2025
Anexo 09
Página 3**DEMONSTRATIVO DAS DESPESAS POR ORGÃO E FUNÇÕES DE GOVERNO**

(Inc.II, § 2º, Art.2º)

RESUMO DO TOTAL ORÇADO POR ORGÃO		
01 01	CÂMARA MUNICIPAL	4.825.000,00
02 01	GABINETE DE GOVERNO	2.653.000,00
02 02	SECRET. MUN. DE ADMINIST. E RECURSOS HUMANOS	2.203.000,00
02 03	SECRETARIA DA FAZENDA	8.277.000,00
02 04	SECRETARIA DE EDUCAÇÃO	96.000,00
02 05	SECRETARIA DE SAÚDE E SANEAMENTO	2.000,00
02 06	SECRETARIA DE ASSISTÊNCIA SOCIAL	237.000,00
02 07	SECRET. DE INFRAESTRUTURA, OBRAS E TRANSPORTES	12.439.368,00
02 08	SECRETARIA DE AGRICULTURA E MEIO AMBIENTE	1.412.000,00
02 09	SECRET. DE ESPORTE, CULTURA, TURISMO E JUVENTUDE	2.667.000,00
02 10	SECRETARIA MUNICIPAL DE DESENVOLVIMENTO ECONÔMICO	33.000,00
03 01	FUNDO MUNICIPAL DE SAÚDE DA GAMELEIRA	26.808.540,00
03 02	FUNDO MUNICIPAL DE ASSISTÊNCIA SOCIAL DA GAMELEIRA	5.335.000,00
03 03	FUNDO DE DESENVOLVIMENTO MUNICIPAL - FEM	601.800,00
03 04	FUNDO DA CRIANÇA E DO ADOLESCENTE	7.000,00
03 05	FUNDO MUNICIPAL DE DIREITOS DO IDOSO	20.000,00
03 06	FUNDO MUNICIPAL DE EDUCAÇÃO DA GAMELEIRA	39.988.292,00
04 01	CONSÓRCIO INTERMUNICIPAL PORTAL DA MATA SUL	240.000,00
05 01	SAEAG - SERV. AUTÔN. DE ÁGUA E ESGOT. DA GAMELEIRA	2.138.000,00
TOTAL		110.083.000,00

RESUMO DO TOTAL ORÇADO POR FUNÇÃO		
01	Legislativa	4.825.000,00
04	Administração	16.851.000,00
08	Assistência Social	5.577.000,00
10	Saúde	26.855.540,00
12	Educação	40.079.292,00
13	Cultura	2.083.000,00
14	Direitos da Cidadania	27.000,00
15	Urbanismo	2.223.168,00
16	Habitação	10.000,00
17	Saneamento	2.160.000,00
18	Gestão Ambiental	183.000,00
20	Agricultura	1.467.000,00
25	Energia	960.000,00
26	Transporte	85.000,00
27	Desporto e Lazer	164.000,00
28	Encargos Especiais	5.453.000,00
99	Reserva de Contingência	1.080.000,00
TOTAL		110.083.000,00

**PREFEITURA MUNICIPAL DE GAMELEIRA**

Rua José Barrada, Centro - CNPJ:11343902/0001-47

Orçamento Programa - Exercício de 2025

Anexo 10

ORÇAMENTO DOS FUNDOS ESPECIAIS

Página 1

(Inc. I, § 2º, Art.2º)

3 FMS-FUNDO MUNICIPAL DE SAÚDE**RECEITA**

Classif.	Discriminação	Valor R\$
1713.50.4.1.01	FARMÁCIA BÁSICA	270.000,00
1321.01.0.1.33	REMUNERAÇÃO DE DEPÓSITOS BANCÁRIOS - PISO DE ENFERMAGEM	5.000,00
1321.01.0.1.27	REMUNERAÇÃO DE DEPÓSITOS BANCÁRIOS - INVESTIMENTO FMS	66.000,00
1321.01.0.1.23	REMUNERAÇÃO DE DEPÓSITOS BANCÁRIOS - VIGILÂNCIA EM SAÚDE	1.000,00
1321.01.0.1.22	REMUNERAÇÃO DE DEPÓSITOS BANCÁRIOS - MAC	1.000,00
1321.01.0.1.21	REMUNERAÇÃO DE DEPÓSITOS BANCÁRIOS - ATENÇÃO BÁSICA	190.000,00
1321.01.0.1.20	REMUNERAÇÃO DE DEPÓSITOS BANCÁRIOS - FARMÁCIA ESTADO	2.000,00
1321.01.0.1.18	REMUNERAÇÃO DE DEPÓSITOS BANCÁRIOS - RECURSO PRÓPRIO FMS	5.000,00
1713.50.3.1.03	AGENTES DE COMBATES DE ENDEMIAS	345.000,00
1713.50.1.1.01	INCENTIVO FINANCEIRO DA APS - CAPITAÇÃO PONDERADA	1.630.000,00
1713.50.5.1.03	PISO SALARIAL DOS ENFERMEIROS	800.000,00
1713.50.5.1.04	TRANSFORMAÇÃO DIGITAL NO SUS	5.000,00
1723.50.0.1.01	TRANSFERÊNCIAS DE RECURSOS DO SISTEMA ÚNICO DE SAÚDE –ESTADO	10.000,00
1723.50.0.1.03	TRANSFERÊNCIAS DE RECURSOS DO SISTEMA ÚNICO DE SAÚDE – SUS -	10.000,00
1723.50.0.1.04	TRANSFERÊNCIAS DE REC. DO SIS. ÚNICO DE SAÚDE–SUS-FAR BASICA	200.000,00
2411.50.1.1.01	TRANSFERÊNCIAS DE RECURSOS DO SUS - ATENÇÃO BÁSICA	500.000,00
2411.50.2.1.01	TRANSF. REC. ATENÇÃO MÉDIA/ALTA COMP. E AMBULATORIAL HOSP.	100.000,00
2411.50.3.1.01	TRANSFERÊNCIA DE RECURSOS DO SUS - VIGILÂNCIA EM SAÚDE	10.000,00
2414.50.0.1.01	TRANSF. DE CONVÊNIOS DA UNIÃO PARA O SISTEMA ÚNICO DE SAÚDE	10.000,00
1713.50.3.1.02	VIGILÂNCIA SANITÁRIA	6.000,00
1713.50.1.1.18	MANUT. PAGTO DE VALOR NOMINAL COM BASE EM EXERCÍCIO ANTERIOR	100.000,00
1713.50.2.1.10	INCREMENTO MAC - COMISSÃO	500.000,00
1713.50.2.1.08	INCREMENTO SERVIÇOS DE ASSISTÊNCIA HOSPITALAR E AMBULATORIAL	500.000,00
1713.50.2.1.06	INCREMENTO TEMPORÁRIO DO LIMITE FINANCEIRO DO MAC- RELATORIA	20.000,00
1713.50.2.1.05	INCREMENTO TEMPORÁRIO DO LIMITE FINANCEIRO DO MAC-INDIVIDUAL	160.000,00
1713.50.2.1.03	INCREMENTO TEMPORÁRIO DO LIMITE FINANCEIRO DO MAC - BANCADA	20.000,00
1713.50.2.1.02	SERVIÇO DE ATENDIMENTO MÓVEL DE URGÊNCIA - SAMU	205.000,00
1713.50.2.1.01	TETO MUNICIPAL DA MÉDIA E ALTA COMPLEXIDADE - MAC	1.740.000,00
1713.50.1.1.19	INCREMENTO DE EMENDA COMISSAO - ATENÇÃO PRIMÁRIA	100.000,00
1713.50.1.1.04	PROGRAMA DE INFORMATIZAÇÃO DAS UNIDADES BÁSICA DE SAÚDE	81.600,00
1713.50.1.1.17	DEMAIS PROG., SERVIÇOS E EQUIPES DA ATENÇÃO PRIMÁRIA À SAÚDE	31.000,00
1713.50.1.1.16	EQUIPES DE SAÚDE DA FAMÍLIA/ESF E EQ.DE ATENÇÃO PRIMÁRIA/EAP	2.445.000,00
1713.50.1.1.15	INCENTIVO FINANCEIRO PARA ATENÇÃO À SAÚDE BUCAL	1.545.000,00
1713.50.1.1.12	INCREMENTO AO CUSTEIO DOS SER. DE ATENÇÃO BÁSICA - RELATORIA	50.000,00
1713.50.1.1.11	INCREMENTO AO CUSTEIO DOS SER. DE ATENÇÃO BÁSICA -INDIVIDUAL	1.650.000,00
1713.50.1.1.10	INCREMENTO AO CUSTEIO DOS SER. DE ATENÇÃO BÁSICA - BANCADA	50.000,00
1713.50.1.1.08	INCENTIVO PARA AÇÕES ESTRATÉGICAS	25.000,00
1713.50.1.1.07	PROGRAMA AGENTES COMUNITÁRIOS DE SAÚDE - PACS	1.605.000,00
1713.50.1.1.05	INCENTIVO FINANCEIRO DA APS - DESEMPENHO	305.000,00
1713.50.3.1.01	VIGILÂNCIA EM SAÚDE - EPIDEMIOLOGIA	160.000,00
	Recursos Próprios do Município	10.383.940,00
	TOTAL	25.842.540,00

PLANO DE APLICACAO

Classif.	Discriminação	Valor R\$
10.302.1012.2104.000	Gestão Administrativa de Pessoal dos Hospitais e Ambulatoriais	2.612.000,00
10.302.1014.2106.000	Gestão Administrativa de Pessoal do SAMU	267.000,00
10.302.1014.1059.000	Aquisição de Móveis e Equipamentos Diversos para SAMU	10.000,00

**PREFEITURA MUNICIPAL DE GAMELEIRA**

Rua José Barrada, Centro - CNPJ:11343902/0001-47

Orçamento Programa - Exercício de 2025

Anexo 10

ORÇAMENTO DOS FUNDOS ESPECIAIS

Página 2

(Inc. I, § 2º, Art.2º)

3 FMS-FUNDO MUNICIPAL DE SAÚDE**PLANO DE APLICACAO**

Classif.	Discriminação	Valor R\$
10.302.1014.1058.000	Reforma e Ampliação ou Adaptação de Imóvel para o SAMU	15.000,00
10.302.1012.2168.000	Manutenção do Centro de Atenção Psicossocial - CAPS	560.000,00
10.302.1014.2107.000	Manutenção das atividades do SAMU	10.000,00
10.302.1012.2103.000	Manutenção dos Serviços Hospitalares e Ambulatoriais	5.190.000,00
10.302.1012.1056.000	Aquisição de Móveis, Máquinas e Equipamentos Diversos para a Média e Alta Con	70.000,00
10.302.1003.1049.000	Aquisição de Veículos, Ambulâncias, UTI Móvel.	20.000,00
10.301.1029.2102.000	Manutenção das Ações da Academia da Saúde	2.000,00
10.301.1029.1121.000	Construção, Reforma e/ou Ampliação da Academia da Saúde	15.000,00
10.301.1022.1063.000	Construção, Reforma e Ampliação da Atenção Primária e Unidades Básica de Saú	66.000,00
10.305.1019.1062.000	Aquisição de Móveis, Máquinas e Equipamentos Diversos para Vigilância Epidemic	15.000,00
10.122.1002.1119.000	Aquisição de Veículos para o Fundo Municipal de Saúde	30.000,00
10.306.1021.2116.000	Manutenção do Programa Alimentação e Nutrição	6.000,00
10.305.1019.2114.000	Manutenção das Atividades do Programa de Combate a Endemias	100.000,00
10.305.1019.2113.000	Gestão Administrativas de Pessoal do Programa de Combate a Endemias	1.288.000,00
10.302.1016.2109.000	Manutenção das Ações do Tratamento Fora do Domicílio - TFD	230.000,00
10.304.1032.1130.000	Construção, reforma e/ ou ampliação do Centro de Controle de Zoonoses	31.540,00
10.304.1018.2112.000	Gestão Administrativa de Pessoal da Vigilância Sanitária	2.000,00
10.304.1018.2111.000	Manutenção das Atividades do Programa de Vigilância Sanitária	250.000,00
10.304.1018.1061.000	Aquisição de Móveis, Máquinas e Equipamentos Diversos para Vigilância Sanitária	10.000,00
10.302.1022.1064.000	Construção, Reforma e/ou Ampliação do Hospital	36.000,00
10.122.1002.2077.000	Manutenção das Atividades Gerais do Fundo Municipal de Saúde	1.900.000,00
99.999.9999.9003.000	Reserva de Contingência	5.000,00
10.301.1005.1052.000	Aquisição de Móveis, Máquinas e Equipamentos Diversos para a Atenção Básica	513.000,00
10.122.1501.1051.000	Desapropriações de Imóveis - FMS	5.000,00
10.122.1031.2167.000	Manutenção das Atividades Administrativas do Núcleo Intermunicipal em Saúde dc	5.000,00
10.122.1002.2166.000	CONCESSÃO DE MEDICAMENTOS, ALIMENTOS E OUTROS BENEFÍCIOS PO	20.000,00
10.301.1005.1120.000	Aquisição de Veículo Destinado para Atenção Primária a Saúde	254.000,00
10.032.1002.2075.000	Apoio as atividades do Conselho Municipal de Saúde	5.000,00
10.122.1002.1117.000	Construção, Reforma e/ou Ampliação do Fundo Municipal de Saúde	10.000,00
10.122.1002.1118.000	Aquisição de Móveis, Máquinas e Equipamentos Diversos para o Fundo Municipal	30.000,00
10.122.1002.2164.000	Manutenção Preventiva dos Bens Móveis e Imóveis	10.000,00
10.122.1002.2076.000	Gestão Administrativa de Pessoal do Fundo Municipal de Saúde	1.734.000,00
10.301.1013.2105.000	Manutenção das Atividades do Centro de Especialidades Odontológicas - CEO	12.000,00
10.301.1006.2092.000	Gestão Administrativa de Pessoal do Programa Saúde da Família - PSF	10.000,00
10.301.1006.2093.000	Manutenção das Atividades Gerais do Programa Saúde da Família - PSF	4.774.000,00
10.301.1007.2094.000	Gestão Administrativa de Pessoal das Atividades do NASF	2.000,00
10.301.1007.2095.000	Manutenção das Atividades do NASF	1.100.000,00
10.301.1008.2096.000	Gestão Administrativa de Pessoal do PACS	3.266.000,00
10.301.1008.2097.000	Manutenção das Atividades do PACS	50.000,00
10.301.1009.2098.000	Gestão Administrativa de Pessoal do Programa Saúde Bucal	2.000,00
10.301.1009.2099.000	Manutenção das Atividades do Programa Saúde Bucal	822.000,00
10.301.1010.2100.000	Manutenção do Programa Saúde na Escola	2.000,00
10.301.1011.2101.000	Manutenção do Programa Farmácia Básica	476.000,00
TOTAL		25.842.540,00

**PREFEITURA MUNICIPAL DE GAMELEIRA**

Rua José Barrada, Centro - CNPJ:11343902/0001-47

Orçamento Programa - Exercício de 2025

Anexo 10

ORÇAMENTO DOS FUNDOS ESPECIAIS

Página 3

(Inc. I, § 2º, Art.2º)

5 FMAS-FUNDO MUNICIPAL DE ASSISTÊNCIA SOCIAL**RECEITA**

Classif.	Discriminação	Valor R\$
1321.01.0.1.10	REMUNERAÇÃO DE DEPÓSITOS BANCÁRIOS - FMAS RECURSO PRÓPRIO	5.000,00
1724.99.0.1.02	OUTRAS TRANSF. DE CONVÊNIOS DOS ESTADOS PARA ASSISTÊNCIA	5.000,00
1716.50.0.1.05	PRIMEIRA INFÂNCIA NO SUAS - CRIANÇA FELIZ	140.000,00
1716.50.0.1.06	PROGRAMA CREAS	60.000,00
1716.50.0.1.07	PROGRAMA BOLSA FAMÍLILA	280.000,00
1716.50.0.1.08	BPC NA ECOLA	2.000,00
1716.50.0.1.09	PROGRAMA PROCAD-SUAS	50.000,00
1717.52.0.1.01	TRANSF. DE CONVÊNIOS DA UNIÃO DESTINADAS A ASSISTÊNCIA	5.000,00
1716.50.0.1.03	IGD-SUAS	5.000,00
1729.51.0.1.01	PROTEÇÃO E ATENDIMENTO INTEGRAL À FAMÍLIA-PAIF (CRAS ESTADO)	40.000,00
1729.51.0.1.02	BENEFÍCIOS EVENTUAIS	50.000,00
1729.51.0.1.04	COZINHA COMUNITÁRIA - MANUTENÇÃO	380.000,00
1729.51.0.1.05	TRANSF.ESTADOS ASSIST.SOCIAL- FUNDO DO IDOSO	5.000,00
1729.51.0.1.06	CREAS ESTADO	40.000,00
2414.99.0.1.02	OUTRAS TRANSFERÊNCIAS DE CONVÊNIOS DA UNIÃO - FMAS	10.000,00
2429.99.0.1.01	COZINHA COMUNITÁRIA - INVESTIMENTO	50.000,00
1321.01.0.1.19	REMUNERAÇÃO DE DEPÓSITOS BANCÁRIOS - CRIANÇA FELIZ	1.000,00
1321.01.0.1.11	REMUNERAÇÃO DE DEPÓSITOS BANCÁRIOS - PAIF CRAS	1.000,00
1321.01.0.1.12	REMUNERAÇÃO DE DEPÓSITOS BANCÁRIOS - BOLSA FAMÍLIA	2.000,00
1321.01.0.1.13	REMUNERAÇÃO DE DEPÓSITOS BANCÁRIOS - IGD SUAS	1.000,00
1321.01.0.1.14	REMUNERAÇÃO DE DEPÓSITOS BANCÁRIOS - BENEFICIO EVENTUAL	1.000,00
1321.01.0.1.17	REMUNERAÇÃO DE DEPÓSITOS BANCÁRIOS - BPC NA ESCOLA	1.000,00
1716.50.0.1.02	CRAS - CENTRO DE REFERÊNCIA DE ASSISTÊNCIA SOCIAL	75.000,00
1321.01.0.1.28	REMUNERAÇÃO DE DEPÓSITOS BANCÁRIOS - SCFV	1.000,00
1321.01.0.1.29	REMUNERAÇÃO DE DEPÓSITOS BANCÁRIOS - CREAS	1.000,00
1321.01.0.1.30	REMUNERAÇÃO DE DEPÓSITOS BANCÁRIOS - Custeio Cozinha	5.000,00
1321.01.0.1.32	REMUNERAÇÃO DE DEPÓSITOS BANCÁRIOS - PROCAD	1.000,00
1321.01.0.1.36	REMUNERAÇÃO DE DEPÓSITOS BANCÁRIOS - CREAS ESTADO	1.000,00
1716.50.0.1.01	SERVIÇO DE CONVIVÊNCIA E FORTALECIMENTO DE VÍNCULOS - SCFV	115.000,00
	Recursos Próprios do Município	4.208.000,00
	TOTAL	5.541.000,00

PLANO DE APLICACAO

Classif.	Discriminação	Valor R\$
08.245.0802.2132.000	Gestão do Centro de Referência Especial de Assistência Social - CREAS	108.000,00
08.245.0806.1021.000	Construção, reforma e/ ou ampliação de Centros de Convivência e Fortalecimento c	6.000,00
08.245.0802.2131.000	Manutenção das Atividades do CREAS	25.000,00
08.245.0806.1070.000	Aquisição de Móveis, Máquinas e Equipamentos Diversos para SCFV	14.000,00
08.245.0806.2133.000	Gestão Administrativa dos Serviços de Convivência de Vínculos	180.000,00
08.245.0802.1102.000	Aquisição de Móveis, Máquinas e Equipamentos Diversos para o CREAS	11.000,00
08.245.0802.1020.000	Construção, reforma e/ ou ampliação do CREAS	2.000,00
08.245.0801.2127.000	Gestão Administrativa do Centro de Referência de Assistência Social - CRAS	142.000,00
08.245.0801.2126.000	Manutenção do Centro de Referencia de Assistencia Social - CRAS	183.000,00
08.245.0801.1101.000	Aquisição de Veículos para o CRAS e SCFV	10.000,00
08.245.0806.2134.000	Manutenção das Atividades do Serviços de Convivência de Vínculos	42.000,00
14.241.0401.1091.000	Aquisição de Móveis, Máquinas e Equipamentos Diversos para o Fundo Municipal	5.000,00
14.241.0401.1092.000	Construção, Ampliação e/ou Reforma do Fundo Municipal de Direitos do Idoso	5.000,00
14.241.0401.2230.000	Manutenção das Atividades do Fundo Municipal de Direitos do Idoso	5.000,00

**PREFEITURA MUNICIPAL DE GAMELEIRA**

Rua José Barrada, Centro - CNPJ:11343902/0001-47

Orçamento Programa - Exercício de 2025

Anexo 10

ORÇAMENTO DOS FUNDOS ESPECIAIS

Página 4

(Inc. I, § 2º, Art.2º)

5 FMAS-FUNDO MUNICIPAL DE ASSISTÊNCIA SOCIAL**PLANO DE APLICACAO**

Classif.	Discriminação	Valor R\$
14.241.0401.2235.000	Gestão Administrativa de Pessoal do Fundo Municipal de Direitos do Idoso	5.000,00
14.243.0401.1129.000	Aquisição de Móveis, Máquinas e Equipamentos Diversos para o FDCA	1.000,00
14.243.0401.2231.000	Manutenção das Atividades do FDCA	6.000,00
99.999.9999.9003.000	Reserva de Contigência	5.000,00
08.122.0805.1067.000	Aquisição de Móveis Máquinas e Equipamentos Diversos	15.000,00
08.245.0801.1069.000	Aquisição de Móveis, Máquinas e Equipamentos Diversos para os Programas Assi	15.000,00
08.032.0804.1111.000	Aquisição de Móveis, Máquinas e Equipamentos Diversos para o Conselho Municí	1.000,00
08.032.0804.1112.000	Aquisição de Móveis, Máquinas e Equipamentos Diversos para o Conselho Tutelar	10.000,00
08.032.0804.2119.000	Apoio das atividades do Conselho Municipal de Assistência Social	5.000,00
08.032.0804.2120.000	Apoio das atividades do Conselho Tutelar	225.000,00
08.122.0805.1066.000	Aquisição de Veículos para o Fundo Municipal de Assistência Social	5.000,00
08.122.0805.1113.000	Construção, Reforma e/ou Ampliação do Fundo Municipal de Assistência Social	5.000,00
08.122.0805.1115.000	Aquisição de Móveis, Máquinas e Equipamentos Diversos para a Coordenadoria d	25.000,00
08.242.0801.2125.000	Apoio aos Portadores de Deficiência Física	1.000,00
08.122.0805.1116.000	Construção, Reforma e/ou Ampliação da Coordenadoria da Mulher	20.000,00
08.122.0805.2121.000	Gestão Administrativa de Pessoal do Fundo Municipal de Assistência Social	1.178.000,00
08.122.0805.2122.000	Manutenção das Atividades Gerais do Fundo Municipal de Assistência Social	500.000,00
08.122.0805.2164.000	Manutenção Preventiva dos Bens Móveis e Imóveis	5.000,00
08.122.0805.2165.000	Manutenção das Atividades da Coordenadoria da Mulher	169.000,00
08.122.0810.1011.000	Amparo e Colaboração as Instituições sem Fins Lucrativos	50.000,00
08.122.1501.1068.000	Desapropriações de Imóveis - FMAS	5.000,00
08.244.0801.1140.000	Aquisição de Móveis, Máquinas e Equipamentos para a Cozinha Comunitária	75.000,00
08.244.0801.1139.000	Contrução, Reforma e/ou Ampliação da Cozinhas Comunitárias	110.000,00
08.244.0807.2137.000	Manutenção das Atividades do Programa Bolsa Família	105.000,00
08.244.0807.1098.000	Construção, Ampliação e Restauração do Prédio do Programa Bolsa Família	10.000,00
08.244.0807.2136.000	PROGRAMA IGD-SUAS	11.000,00
08.244.0807.1071.000	Aquisição de Equipamentos Diversos para o Programa Bolsa Família	30.000,00
08.244.0801.2234.000	Gestão de Pessoal da Cozinha Comunitária	124.000,00
08.244.0801.2233.000	Manutenção das Atividades da Cozinha Comunitária	565.000,00
08.244.0801.2129.000	Manutenção do Programa BPC na Escola	4.000,00
08.244.0801.2128.000	Proteção e Atendimento Integral à Família - PAIF	40.000,00
08.244.0807.2135.000	Gestão do Programa Bolsa Família	281.000,00
08.244.0808.1105.000	Aquisição de Móveis, Máquinas e Equipamentos Diversos para a Primeira Infância	15.000,00
08.244.0808.1106.000	Construção, Reforma e/ou Ampliação da Primeira Infância	2.000,00
08.244.0808.1114.000	Aquisição de Veículo para o Programa Criança Feliz	5.000,00
08.244.0808.2139.000	Gestão Administrativa do Programa Criança Feliz	127.000,00
08.244.0808.2140.000	Manutenção do Programa Criança Feliz	134.000,00
08.244.0811.2223.000	MANUT. DAS AÇÕES DE DOAÇÕES DE CESTAS BÁSICAS, ENXOVAIS, FUNEF	906.000,00
08.245.0801.1019.000	Construção, reforma e/ ou ampliação do CRAS	8.000,00
	TOTAL	5.541.000,00

**PREFEITURA MUNICIPAL DE GAMELEIRA**

Rua José Barrada, Centro - CNPJ:11343902/0001-47

Orçamento Programa - Exercício de 2025

Anexo 10

ORÇAMENTO DOS FUNDOS ESPECIAIS

Página 5

(Inc. I, § 2º, Art.2º)

7 FME-FUNDO MUNICIPAL DE EDUCAÇÃO**RECEITA**

Classif.	Discriminação	Valor R\$
1717.51.0.1.01	TRANSFERÊNCIA DE CONVÊNIO DA UNIÃO DESTINADAS - EDUCAÇÃO	5.000,00
1751.50.0.1.02	TRANSFERÊNCIAS FUNDEB 30%	2.174.700,00
1715.50.0.1.01	TRANS. DE REC. DE COMP. DA UNIÃO AO FUNDEB - VAAT INFANTIL	2.422.500,00
1715.50.0.1.02	TRANS. DE REC. DE COMP. DA UNIÃO AO FUNDEB - VAAT CAPITAL	726.750,00
1715.50.0.1.03	TRANS. DE REC. DE COMP. DA UNIÃO AO FUNDEB - VAAT FOLHA	1.695.750,00
1715.51.0.1.01	TRANSF. DE REC. DE COMPLEMENTAÇÃO DA UNIÃO AO FUNDEB-VAAF70%	2.250.000,00
1715.51.0.1.02	TRANSF. DE REC. DE COMPLEMENTAÇÃO DA UNIÃO AO FUNDEB-VAAF30%	250.000,00
1715.52.0.1.01	TRANSFERÊNCIAS DE RECURSOS DE COMPLEMENTAÇÃO DO FUNDEB -VAA	395.000,00
2414.51.0.1.01	TRANSF. DE CONVÊNIO DA UNIÃO DESTINADAS A PROG. DA EDUCAÇÃO	20.000,00
1724.51.0.1.01	TRANSFERÊNCIA DE CONVÊNIO DOS ESTADOS DESTINADAS A EDUCAÇÃO	10.000,00
1729.52.0.1.01	TRANSFERÊNCIA DO ESTADO DESTINADOS AO PROGRAMA TRAN	370.000,00
1751.50.0.1.01	TRANSFERÊNCIAS FUNDEB 70%	19.572.300,00
1321.01.0.1.34	REMUNERAÇÃO DE DEPÓSITOS BANCÁRIOS - ESCOLA INTEGRAL	5.000,00
1714.51.0.1.01	PROGRAMA PDDE	12.000,00
1714.99.0.1.03	ETI - ESCOLA EM TEMPO INTEGRAL	350.000,00
1714.53.0.1.01	PROGRAMA PNATE	90.000,00
1714.52.0.1.05	PNAE - ENSINO FUNDAMENTAL	235.000,00
1714.52.0.1.04	PNAE - INFANTIL	5.000,00
1714.52.0.1.03	PNAE - PRÉ ESCOLA	65.000,00
1714.52.0.1.02	PNAE - EJA	55.000,00
1714.52.0.1.01	PNAE - CRECHE	50.000,00
1321.01.0.1.02	REMUNERAÇÃO DE DEPÓSITOS BANCÁRIOS - QSE	2.000,00
1321.01.0.1.31	REMUNERAÇÃO DE DEPÓSITOS BANCÁRIOS - PNATE	1.000,00
1321.01.0.1.08	REMUNERAÇÃO DE DEPÓSITOS BANCÁRIOS - PDDE	1.000,00
1321.01.0.1.07	REMUNERAÇÃO DE DEPÓSITOS BANCÁRIOS - OUTROS PROGRAMAS FNDE	4.000,00
1321.01.0.1.05	REMUNERAÇÃO DE DEPÓSITOS BANCÁRIOS - MERENDA	1.000,00
1321.01.0.1.04	REMUNERAÇÃO DE DEPÓSITOS BANCÁRIOS - TRAN	2.000,00
1321.01.0.1.03	REMUNERAÇÃO DE DEPÓSITOS BANCÁRIOS - FUNDEB	176.000,00
1714.50.0.1.01	TRANSFERÊNCIAS DO SALÁRIO-EDUCAÇÃO - PRINCIPAL	1.590.000,00
TOTAL		32.536.000,00

PLANO DE APLICACAO

Classif.	Discriminação	Valor R\$
12.306.1204.2148.000	Manutenção das Atividades do Programa Nacional de Alimentação - PNAE	1.111.000,00
12.361.1201.1084.000	Aquisição de Móveis, Máquinas e Equipamentos Diversos do Ensino Fundamental	400.000,00
12.361.1201.1336.000	Aquisição de Móveis, Máquinas e Equipamentos para a Escola em Tempo Integral	5.000,00
12.122.1201.2238.000	Manutenção das Atividades do Fundo Municipal de Educação	800.000,00
12.122.1201.2237.000	Gestão Administrativa de Pessoal do Fundo Municipal de Educação	5.000,00
12.361.1206.2149.000	Apoio as Atividades ao Programa Nacion. de Transport. Escolar - Pnate	138.000,00
12.361.1201.2157.000	Aquisição de Material Didático-Escolares	30.000,00
12.361.1201.2964.000	Implantação e Manutenção do Programa Escola em Tempo Integral	135.000,00
12.361.1205.1082.000	Construção, Ampliação e Reforma de Unidades de Escolares	225.000,00
12.367.1201.2226.000	Gestão de Pessoal do Ensino Especial	1.000,00

**PREFEITURA MUNICIPAL DE GAMELEIRA**

Rua José Barrada, Centro - CNPJ:11343902/0001-47

Anexo 10

Orçamento Programa - Exercício de 2025

Página 1

RECEITA E DESPESA DA ADMINISTRAÇÃO INDIRETA**ENTIDADE: 6 SERVIÇO AUTONOMO DE ÁGUA E ESGOTO DE GAMELEIRA****RECEITA**

Código	Discriminação	Valor \$
1699.99.0.1	TARIFA DE ÁGUA	2.080.000,00
1699.99.0.1	NEGOCIAÇÕES	20.000,00
1699.99.0.1	MULTA P/ ATRASO PAGTO	20.000,00
1699.99.0.1	JUROS - ENCARGOS DIÁRIOS	11.000,00
1699.99.0.1	2 VIA CONTA DE ÁGUA	1.000,00
1699.99.0.1	LIGAÇÃO DE ÁGUA	2.000,00
1699.99.0.1	RELIGAÇÃO	2.000,00
1999.99.2.1	OUTRAS RECEITAS - SAAE	2.000,00
	TOTAL	2.138.000,00

PLANO DE APLICAÇÃO

CLoc	Func/Prog	Catgo	Discriminação	Valor - \$
17			Saneamento	
	17	512	Saneamento Básico Urbano	
	17	512 0000	PROGRAMA NULO	
	17	512 0000 0005 0000	Amortização da Dívida do SAAEG	
		4 6 90	AMORTIZAÇÃO DA DÍVIDA	5.000,00
	17	512 1702	GESTÃO ADMINISTRATIVA DO SAAEG	
	17	512 1702 2141 0000	Gestão Administrativa de Pessoal do SAAEG	
		3 1 90	PESSOAL E ENCARGOS SOCIAIS	1.199.000,00
		3 3 90	OUTRAS DESPESAS CORRENTES	891.000,00
	17	512 1703	REEQUIPAMENTO E APERFEIÇOAMENTO DO SAAEG	
	17	512 1703 1072 0000	Aquisição de Veículos para SAAEG	
		4 4 90	INVESTIMENTOS	15.000,00
		4 4 90	INVESTIMENTOS	10.000,00
	17	512 1704	EXPANSÃO DAS REDES FÍSICAS DO SAAEG	
	17	512 1704 1075 0000	Construção, Reforma e/ou Ampliação do SAAEG	
		4 4 90	INVESTIMENTOS	15.000,00
99			Reserva de Contingência	
	99	999	Reserva de Contingência	
	99	999 9999	RESERVA DE CONTIGÊNCIA	
	99	999 9999 9004 0000	Reserva de Contingência	
		9 9 99	RESERVA DE CONTINGÊNCIA	3.000,00
			TOTAL	2.138.000,00



PREFEITURA MUNICIPAL DE GAMELEIRA

Rua José Barrada, Centro - CNPJ:11343902/0001-47

Orçamento Programa - Exercício de 2025

RECEITA E DESPESA DA ADMINISTRAÇÃO INDIRETA

Anexo 10

Página 2



PREFEITURA MUNICIPAL DE GAMELEIRA

Rua José Barrada, Centro - CNPJ:11343902/0001-47

Orçamento Programa - Exercício de 2025

Anexo 11

Página 1

SEGURIDADE SOCIAL

Codigo	Especificacao	Categoria	Função
08	Assistência Social		5.577.000,00
3.1.90.00.00	APLICAÇÕES DIRETAS	2.374.000,00	
3.3.50.00.00	TRANSFERÊNCIAS A INSTITUIÇÕES PRIVADAS SEM FIM	50.000,00	
3.3.90.00.00	APLICAÇÕES DIRETAS	2.739.000,00	
4.4.90.00.00	APLICAÇÕES DIRETAS	414.000,00	
10	Saúde		26.855.540,00
3.1.71.00.00	TRANSFERÊNCIAS A CONSÓRCIOS PÚBLICOS	5.000,00	
3.1.90.00.00	APLICAÇÕES DIRETAS	9.526.000,00	
3.3.90.00.00	APLICAÇÕES DIRETAS	16.114.000,00	
4.4.90.00.00	APLICAÇÕES DIRETAS	1.210.540,00	
TOTAL			32.432.540,00



PREFEITURA MUNICIPAL DE GAMELEIRA

Rua José Barrada, Centro - CNPJ:11343902/0001-47

Orçamento Programa - Exercício de 2025

Página 1

QUADRO AUXILIAR DE DETALHAMENTO DA DESPESA

PODER	01	PODER LEGISLATIVO
ORGÃO	01	CÂMARA MUNICIPAL
UNIDADE	01	CORPO DELIBERATIVO E SECRETARIA DA CÂMARA

Aplicacao Programada	Proj/Ativ	Finalidade	Categoria	Detalhada	TotalGrupo	Total Categ.	Total Func.
		F.R. - C.A.					
Amplicação e Restauração do Prédio da Câmara	01.031.0001.1001.0000						200.000,00
4	DESPESAS DE CAPIT					200.000,00	
4	INVESTIMENTOS				200.000,00		
	APLICAÇÕES DIRETAS		4.4.90.00.00	200.000,00			
Aquisição de Equipamentos e Material Permanente	01.031.0001.1335.0000						80.000,00
4	DESPESAS DE CAPIT					80.000,00	
4	INVESTIMENTOS				80.000,00		
	APLICAÇÕES DIRETAS		4.4.90.00.00	80.000,00			
Manutenção das Atividades Legislativa	01.031.0001.2001.0000						1.317.000,00
3	DESPESAS CORREN'					1.317.000,00	
1	PESSOAL E ENCARGOS SOCIAIS				1.272.000,00		
	APLICAÇÕES DIRETAS		3.1.90.00.00	1.272.000,00			
3	OUTRAS DESPESAS CORRENTES				45.000,00		
	APLICAÇÕES DIRETAS		3.3.90.00.00	45.000,00			
Manutenção das Atividades Administrativas	01.031.0001.2002.0000						3.219.000,00
3	DESPESAS CORREN'					3.219.000,00	
1	PESSOAL E ENCARGOS SOCIAIS				2.655.000,00		
	APLICAÇÕES DIRETAS		3.1.90.00.00	2.655.000,00			
2	JUROS E ENCARGOS DA DÍVIDA				2.000,00		
	APLICAÇÕES DIRETAS		3.2.90.00.00	2.000,00			
3	OUTRAS DESPESAS CORRENTES				562.000,00		
	APLICAÇÕES DIRETAS		3.3.90.00.00	562.000,00			
Divulgação de Atos Legislativos, Eventos, Solenidades e Condecorações	01.031.0001.2236.0000						9.000,00
3	DESPESAS CORREN'					9.000,00	
3	OUTRAS DESPESAS CORRENTES				9.000,00		
	APLICAÇÕES DIRETAS		3.3.90.00.00	9.000,00			
TOTAL							4.825.000,00



PREFEITURA MUNICIPAL DE GAMELEIRA

Rua José Barrada, Centro - CNPJ:11343902/0001-47

Orçamento Programa - Exercício de 2025

Página 2

QUADRO AUXILIAR DE DETALHAMENTO DA DESPESA

PODER	02	PODER EXECUTIVO
ORGÃO	01	GABINETE DE GOVERNO
UNIDADE	00	GABINETE DE GOVERNO

Aplicacao Programada	Proj/Ativ	Finalidade	Categoria	Detalhada	TotalGrupo	Total Categ.	Total Func.
		F.R. - C.A.					
Gestão Administrativa de Pessoal do Gabinete do Prefeito	04.122.0401.2017.0000						541.000,00
3	DESPESAS CORREN'					541.000,00	
1	PESSOAL E ENCARGOS SOCIAIS				541.000,00		
	APLICAÇÕES DIRETAS		3.1.90.00.00	541.000,00			
Manutenção das Atividades do Gabinete do Prefeito	04.122.0401.2018.0000						500.000,00
3	DESPESAS CORREN'					500.000,00	
3	OUTRAS DESPESAS CORRENTES				500.000,00		
	APLICAÇÕES DIRETAS		3.3.90.00.00	500.000,00			
Gestão Administrativa de Pessoal da Procuradoria Municipal	04.122.0401.2169.0000						461.000,00
3	DESPESAS CORREN'					461.000,00	
1	PESSOAL E ENCARGOS SOCIAIS				461.000,00		
	APLICAÇÕES DIRETAS		3.1.90.00.00	461.000,00			
Manutenção das Atividades da Procuradoria Municipal	04.122.0401.2170.0000						200.000,00
3	DESPESAS CORREN'					200.000,00	
3	OUTRAS DESPESAS CORRENTES				200.000,00		
	APLICAÇÕES DIRETAS		3.3.90.00.00	200.000,00			
Gestão Administrativa de Pessoal da Secretaria de Governo	04.122.0401.2173.0000						180.000,00
3	DESPESAS CORREN'					180.000,00	
1	PESSOAL E ENCARGOS SOCIAIS				180.000,00		
	APLICAÇÕES DIRETAS		3.1.90.00.00	180.000,00			
Gestão Administrativa de Pessoal da Assessoria Especial	04.122.0401.2174.0000						438.000,00
3	DESPESAS CORREN'					438.000,00	
1	PESSOAL E ENCARGOS SOCIAIS				438.000,00		
	APLICAÇÕES DIRETAS		3.1.90.00.00	438.000,00			
Aquisição de Móveis, Máquinas e Equipamento Diversos para o Gabinete de Governo	04.122.0402.1006.0000						20.000,00
4	DESPESAS DE CAPIT					20.000,00	
4	INVESTIMENTOS				20.000,00		
	APLICAÇÕES DIRETAS		4.4.90.00.00	20.000,00			
Aquisição de Veículo para o Gabinete de Governo	04.122.0402.1088.0000						70.000,00
4	DESPESAS DE CAPIT					70.000,00	
4	INVESTIMENTOS				70.000,00		
	APLICAÇÕES DIRETAS		4.4.90.00.00	70.000,00			
Gestão Administrativa de Pessoal da Controladoria Municipal	04.124.0401.2171.0000						106.000,00
3	DESPESAS CORREN'					106.000,00	
1	PESSOAL E ENCARGOS SOCIAIS				106.000,00		
	APLICAÇÕES DIRETAS		3.1.90.00.00	106.000,00			



PREFEITURA MUNICIPAL DE GAMELEIRA

Rua José Barrada, Centro - CNPJ:11343902/0001-47

Orçamento Programa - Exercício de 2025

Página 3

QUADRO AUXILIAR DE DETALHAMENTO DA DESPESA

PODER	02	PODER EXECUTIVO
ORGÃO	01	GABINETE DE GOVERNO
UNIDADE	00	GABINETE DE GOVERNO

Aplicacao Programada	Proj/Ativ	Finalidade	Categoria	Detalhada	TotalGrupo	Total Categ.	Total Func.
		F.R. - C.A.					
Gestão Administrativa de Pessoal da Controladoria Municipal	04.124.0401.2171.0000						106.000,00
Manutenção das Atividades da Controladoria Municipal	04.124.0401.2172.0000					7.000,00	7.000,00
3 DESPESAS CORREN'							
3 OUTRAS DESPESAS CORRENTES					7.000,00		
APLICAÇÕES DIRETAS			3.3.90.00.00	7.000,00			
Divulgação Institucional da Administração	04.131.0401.2175.0000						130.000,00
3 DESPESAS CORREN'						130.000,00	
3 OUTRAS DESPESAS CORRENTES					130.000,00		
APLICAÇÕES DIRETAS			3.3.90.00.00	130.000,00			
TOTAL							2.653.000,00



PREFEITURA MUNICIPAL DE GAMELEIRA

Rua José Barrada, Centro - CNPJ:11343902/0001-47

Orçamento Programa - Exercício de 2025

Página 4

QUADRO AUXILIAR DE DETALHAMENTO DA DESPESA

PODER	02	PODER EXECUTIVO
ORGÃO	02	SECRET. MUN. DE ADMINIST. E RECURSOS HUMANOS
UNIDADE	00	SECRETARIA MUNICIPAL DE ADMINISTRAÇÃO E RECURSOS HUMANOS

Aplicacao Programada	Proj/Ativ	Finalidade	Categoria	Detalhada	TotalGrupo	Total Categ.	Total Func.
		F.R. - C.A.					
Gestão Administrativa de Pessoal da Secretaria de Administração	04.122.0401.2025.0000						793.000,00
3	DESPESAS CORREN'					793.000,00	
1	PESSOAL E ENCARGOS SOCIAIS				793.000,00		
	APLICAÇÕES DIRETAS		3.1.90.00.00	793.000,00			
Manutenção das Atividades Gerais da Secretaria de Administração	04.122.0401.2026.0000						500.000,00
3	DESPESAS CORREN'					500.000,00	
3	OUTRAS DESPESAS CORRENTES				500.000,00		
	APLICAÇÕES DIRETAS		3.3.90.00.00	500.000,00			
Capacitação. Treinamento e Qualificação dos Servidores	04.122.0401.2027.0000						5.000,00
3	DESPESAS CORREN'					5.000,00	
3	OUTRAS DESPESAS CORRENTES				5.000,00		
	APLICAÇÕES DIRETAS		3.3.90.00.00	5.000,00			
Aquisição de Móveis, Máquinas e Equipamentos para a Secretaria de Administração	04.122.0402.1009.0000						60.000,00
4	DESPESAS DE CAPIT					60.000,00	
4	INVESTIMENTOS				60.000,00		
	APLICAÇÕES DIRETAS		4.4.90.00.00	60.000,00			
Aquisição de Veículos para as secretarias.	04.122.0402.1010.0000						5.000,00
4	DESPESAS DE CAPIT					5.000,00	
4	INVESTIMENTOS				5.000,00		
	APLICAÇÕES DIRETAS		4.4.90.00.00	5.000,00			
Amparo e Colaboração as Instituições sem Fins Lucrativos	04.122.0403.1011.0000						2.000,00
4	DESPESAS DE CAPIT					2.000,00	
4	INVESTIMENTOS				2.000,00		
	TRANSFERÊNCIAS A INSTITUIÇÕES PRIVADAS SEM FINS LUCRA'		4.4.50.00.00	2.000,00			
Cooperação e Apoio as Instituições sem Fins Lucrativos	04.122.0403.2028.0000						50.000,00
3	DESPESAS CORREN'					50.000,00	
3	OUTRAS DESPESAS CORRENTES				50.000,00		
	TRANSFERÊNCIAS A INSTITUIÇÕES PRIVADAS SEM FINS LUCRA'		3.3.50.00.00	50.000,00			
Rateio para Participação em Consórcio Público	04.122.0404.2029.0000						200.000,00
3	DESPESAS CORREN'					200.000,00	
3	OUTRAS DESPESAS CORRENTES				200.000,00		
	TRANSFERÊNCIAS A CONSÓRCIOS PÚBLICOS		3.3.71.00.00	200.000,00			
Benefícios dos Pensionistas e Inativos	04.122.0901.2177.0000						588.000,00
3	DESPESAS CORREN'					588.000,00	
1	PESSOAL E ENCARGOS SOCIAIS				588.000,00		
	APLICAÇÕES DIRETAS		3.1.90.00.00	588.000,00			



PREFEITURA MUNICIPAL DE GAMELEIRA

Rua José Barrada, Centro - CNPJ:11343902/0001-47

Orçamento Programa - Exercício de 2025

Página 5

QUADRO AUXILIAR DE DETALHAMENTO DA DESPESA

PODER	02	PODER EXECUTIVO
ORGÃO	02	SECRET. MUN. DE ADMINIST. E RECURSOS HUMANOS
UNIDADE	00	SECRETARIA MUNICIPAL DE ADMINISTRAÇÃO E RECURSOS HUMANOS

Aplicacao Programada	Proj/Ativ	Finalidade	Categoria	Detalhada	TotalGrupo	Total Categ.	Total Func.
----------------------	-----------	------------	-----------	-----------	------------	--------------	-------------

F.R. - C.A.

TOTAL							2.203.000,00
-------	--	--	--	--	--	--	--------------



PREFEITURA MUNICIPAL DE GAMELEIRA

Rua José Barrada, Centro - CNPJ:11343902/0001-47

Orçamento Programa - Exercício de 2025

Página 6

QUADRO AUXILIAR DE DETALHAMENTO DA DESPESA

PODER	02	PODER EXECUTIVO
ORGÃO	03	SECRETARIA DA FAZENDA
UNIDADE	00	SECRETARIA DA FAZENDA

Aplicacao Programada	Proj/Ativ	Finalidade	Categoria	Detalhada	TotalGrupo	Total Categ.	Total Func.
		F.R. - C.A.					
Gestão Administrativa da Secretaria de Finanças e Tesouraria	04.122.0401.2043.0000						606.000,00
3	DESPESAS CORREN'					606.000,00	
1	PESSOAL E ENCARGOS SOCIAIS				606.000,00		
	APLICAÇÕES DIRETAS		3.1.90.00.00	606.000,00			
Manutenção das atividades da Secretaria de Finanças e Tesouraria	04.122.0401.2044.0000						200.000,00
3	DESPESAS CORREN'					200.000,00	
3	OUTRAS DESPESAS CORRENTES				200.000,00		
	APLICAÇÕES DIRETAS		3.3.90.00.00	200.000,00			
Gestão Administrativa de Pessoal do Departamento de Tributação	04.122.0401.2046.0000						5.000,00
3	DESPESAS CORREN'					5.000,00	
1	PESSOAL E ENCARGOS SOCIAIS				5.000,00		
	APLICAÇÕES DIRETAS		3.1.90.00.00	5.000,00			
Contribuição para o PASEP	04.122.0401.2176.0000						901.000,00
3	DESPESAS CORREN'					901.000,00	
3	OUTRAS DESPESAS CORRENTES				901.000,00		
	APLICAÇÕES DIRETAS		3.3.90.00.00	1.000,00			
	APLICAÇÕES DIRETAS		3.3.90.00.00	900.000,00			
Aquisição de Móveis, Máquinas e Equipamentos para Secretaria de Finanças	04.122.0402.1016.0000						50.000,00
4	DESPESAS DE CAPIT					50.000,00	
4	INVESTIMENTOS				50.000,00		
	APLICAÇÕES DIRETAS		4.4.90.00.00	50.000,00			
Amortização da Dívida Junto ao INSS e Outros	28.843.0000.0001.0000						3.853.000,00
3	DESPESAS CORREN'					10.000,00	
2	JUROS E ENCARGOS DA DÍVIDA				10.000,00		
	APLICAÇÕES DIRETAS		3.2.90.00.00	10.000,00			
4	DESPESAS DE CAPIT					3.843.000,00	
6	AMORTIZAÇÃO DA DÍVIDA				3.843.000,00		
	APLICAÇÕES DIRETAS		4.6.90.00.00	3.843.000,00			
Precatórios Judiciais	28.843.0000.0002.0000						1.600.000,00
3	DESPESAS CORREN'					1.600.000,00	
1	PESSOAL E ENCARGOS SOCIAIS				100.000,00		
	APLICAÇÕES DIRETAS		3.1.90.00.00	100.000,00			
3	OUTRAS DESPESAS CORRENTES				1.500.000,00		
	APLICAÇÕES DIRETAS		3.3.90.00.00	1.500.000,00			
Reserva de Contingência	99.999.9999.9001.0000						1.062.000,00
9	RESERVA DE CONTIN					1.062.000,00	
9	RESERVA DE CONTINGÊNCIA				1.062.000,00		
	Reserva de Contingência		9.9.99.00.00	1.062.000,00			



PREFEITURA MUNICIPAL DE GAMELEIRA

Rua José Barrada, Centro - CNPJ:11343902/0001-47

Orçamento Programa - Exercício de 2025

Página 7

QUADRO AUXILIAR DE DETALHAMENTO DA DESPESA

PODER	02	PODER EXECUTIVO
ORGÃO	03	SECRETARIA DA FAZENDA
UNIDADE	00	SECRETARIA DA FAZENDA

Aplicacao Programada	Proj/Ativ	Finalidade	Categoria	Detalhada	TotalGrupo	Total Categ.	Total Func.
----------------------	-----------	------------	-----------	-----------	------------	--------------	-------------

F.R. - C.A.

Reserva de Contigência	99.999.9999.9001.0000						1.062.000,00
------------------------	-----------------------	--	--	--	--	--	--------------

TOTAL							8.277.000,00
-------	--	--	--	--	--	--	--------------



PREFEITURA MUNICIPAL DE GAMELEIRA

Rua José Barrada, Centro - CNPJ:11343902/0001-47

Orçamento Programa - Exercício de 2025

Página 8

QUADRO AUXILIAR DE DETALHAMENTO DA DESPESA

PODER	02	PODER EXECUTIVO
ORGÃO	04	SECRETARIA DE EDUCAÇÃO
UNIDADE	01	SECRETARIA DE EDUCAÇÃO

Aplicacao Programada	Proj/Ativ	Finalidade	Categoria	Detalhada	TotalGrupo	Total Categ.	Total Func.
		F.R. - C.A.					
Aquisição de Móveis, Máquinas e Equipamentos Diversos para Educação	12.122.1201.1079.0000						5.000,00
4	DESPESAS DE CAPIT					5.000,00	
4	INVESTIMENTOS				5.000,00		
	APLICAÇÕES DIRETAS		4.4.90.00.00	5.000,00			
Aquisição de Veículos para a Secretaria de Educação	12.122.1201.1080.0000						5.000,00
4	DESPESAS DE CAPIT					5.000,00	
4	INVESTIMENTOS				5.000,00		
	APLICAÇÕES DIRETAS		4.4.90.00.00	5.000,00			
Construção, Ampliação e/ou Reforma da Secretaria de Educação	12.122.1201.1125.0000						5.000,00
4	DESPESAS DE CAPIT					5.000,00	
4	INVESTIMENTOS				5.000,00		
	APLICAÇÕES DIRETAS		4.4.90.00.00	5.000,00			
Gestão Administrativa de Pessoal da Secretaria de Educação	12.122.1201.2146.0000						65.000,00
3	DESPESAS CORREN'					65.000,00	
1	PESSOAL E ENCARGOS SOCIAIS				65.000,00		
	APLICAÇÕES DIRETAS		3.1.90.00.00	65.000,00			
Manutenção das Atividades da Secretaria de Educação	12.122.1201.2147.0000						10.000,00
3	DESPESAS CORREN'					10.000,00	
3	OUTRAS DESPESAS CORRENTES				10.000,00		
	TRANSFERÊNCIAS A INSTITUIÇÕES PRIVADAS SEM FINS LUCRA'		3.3.50.00.00	5.000,00			
	APLICAÇÕES DIRETAS		3.3.90.00.00	5.000,00			
Apoio ao Conselho Municipal da Educação	12.122.1201.2228.0000						1.000,00
3	DESPESAS CORREN'					1.000,00	
3	OUTRAS DESPESAS CORRENTES				1.000,00		
	APLICAÇÕES DIRETAS		3.3.90.00.00	1.000,00			
Desapropriações de Imóveis para Educação	12.122.1501.1081.0000						5.000,00
4	DESPESAS DE CAPIT					5.000,00	
4	INVESTIMENTOS				5.000,00		
	APLICAÇÕES DIRETAS		4.4.90.00.00	5.000,00			
TOTAL							96.000,00



PREFEITURA MUNICIPAL DE GAMELEIRA

Rua José Barrada, Centro - CNPJ:11343902/0001-47

Orçamento Programa - Exercício de 2025

Página 9

QUADRO AUXILIAR DE DETALHAMENTO DA DESPESA

PODER	02	PODER EXECUTIVO
ORGÃO	05	SECRETARIA DE SAÚDE E SANEAMENTO
UNIDADE	00	SECRETARIA DE SAÚDE E SANEAMENTO

Aplicacao Programada	Proj/Ativ	Finalidade	Categoria	Detalhada	TotalGrupo	Total Categ.	Total Func.
		F.R. - C.A.					
Gestão Administrativa de Pessoal da Secretaria de saúde	10.122.0401.2061.0000						1.000,00
3	DESPESAS CORREN'					1.000,00	
1	PESSOAL E ENCARGOS SOCIAIS				1.000,00		
	APLICAÇÕES DIRETAS		3.1.90.00.00	1.000,00			
Manutenção das Atividades da Secretaria de saúde	10.122.0401.2062.0000						1.000,00
3	DESPESAS CORREN'					1.000,00	
3	OUTRAS DESPESAS CORRENTES				1.000,00		
	APLICAÇÕES DIRETAS		3.3.90.00.00	1.000,00			
TOTAL							2.000,00



PREFEITURA MUNICIPAL DE GAMELEIRA

Rua José Barrada, Centro - CNPJ:11343902/0001-47

Orçamento Programa - Exercício de 2025

Página 10

QUADRO AUXILIAR DE DETALHAMENTO DA DESPESA

PODER	02	PODER EXECUTIVO
ORGÃO	06	SECRETARIA DE ASSISTÊNCIA SOCIAL
UNIDADE	00	SECRETARIA DE ASSISTÊNCIA SOCIAL

Aplicacao Programada	Proj/Ativ	Finalidade	Categoria	Detalhada	TotalGrupo	Total Categ.	Total Func.
		F.R. - C.A.					
Aquisição de Móveis, Máquinas e Equipamentos Diversos para o Conselho Tutelar	08.032.0804.1112.0000						10.000,00
4	DESPESAS DE CAPIT					10.000,00	
4	INVESTIMENTOS				10.000,00		
	APLICAÇÕES DIRETAS		4.4.90.00.00	10.000,00			
Apoio das atividades do Conselho Tutelar	08.032.0804.2120.0000						225.000,00
3	DESPESAS CORREN'					225.000,00	
1	PESSOAL E ENCARGOS SOCIAIS				175.000,00		
	APLICAÇÕES DIRETAS		3.1.90.00.00	175.000,00			
3	OUTRAS DESPESAS CORRENTES				50.000,00		
	APLICAÇÕES DIRETAS		3.3.90.00.00	50.000,00			
Manutenção das Atividades da Secretaria de assistência social, cidadania e juventude	08.122.0401.2038.0000						1.000,00
3	DESPESAS CORREN'					1.000,00	
3	OUTRAS DESPESAS CORRENTES				1.000,00		
	APLICAÇÕES DIRETAS		3.3.90.00.00	1.000,00			
Manutenção das Atividades da Coordenadoria da Mulher	08.122.0401.2039.0000						1.000,00
3	DESPESAS CORREN'					1.000,00	
3	OUTRAS DESPESAS CORRENTES				1.000,00		
	APLICAÇÕES DIRETAS		3.3.90.00.00	1.000,00			
TOTAL							237.000,00



PREFEITURA MUNICIPAL DE GAMELEIRA

Rua José Barrada, Centro - CNPJ:11343902/0001-47

Orçamento Programa - Exercício de 2025

Página 11

QUADRO AUXILIAR DE DETALHAMENTO DA DESPESA

PODER	02	PODER EXECUTIVO
ORGÃO	07	SECRET. DE INFRAESTRUTURA, OBRAS E TRANSPORTES
UNIDADE	00	SECRETARIA DE INFRAESTRUTURA, OBRAS E TRANSPORTES

Aplicacao Programada	Proj/Ativ	Finalidade	Categoria	Detalhada	TotalGrupo	Total Categ.	Total Func.
			F.R. - C.A.				
Gestão Administrativa de Pessoal da Secretaria de Infraestrutura, Obras e Transportes	04.122.0401.2047.0000						6.506.000,00
3 DESPESAS CORREN'						6.506.000,00	
1 PESSOAL E ENCARGOS SOCIAIS					6.506.000,00		
APLICAÇÕES DIRETAS			3.1.90.00.00	6.506.000,00			
Manutenção das Atividades da Secretaria de Infraestrutura, Obras e Transportes	04.122.0401.2048.0000						2.933.000,00
3 DESPESAS CORREN'						2.933.000,00	
3 OUTRAS DESPESAS CORRENTES					2.933.000,00		
APLICAÇÕES DIRETAS			3.3.90.00.00	33.000,00			
APLICAÇÕES DIRETAS			3.3.90.00.00	2.900.000,00			
Manutenção das Atividades da Defesa Civil	04.122.0401.2179.0000						15.000,00
3 DESPESAS CORREN'						15.000,00	
3 OUTRAS DESPESAS CORRENTES					15.000,00		
APLICAÇÕES DIRETAS			3.3.90.00.00	15.000,00			
Aquisição de Móveis, Máquinas e Equipamentos Diversos para Secretaria de Infraestrutura, Obras e Transportes	04.122.0402.1017.0000						20.000,00
4 DESPESAS DE CAPIT						20.000,00	
4 INVESTIMENTOS					20.000,00		
APLICAÇÕES DIRETAS			4.4.90.00.00	20.000,00			
Aquisição de Veículos e Máquinas Pesadas (Tratores e Outros)	04.122.0402.1018.0000						14.000,00
4 DESPESAS DE CAPIT						14.000,00	
4 INVESTIMENTOS					14.000,00		
APLICAÇÕES DIRETAS			4.4.90.00.00	5.000,00			
APLICAÇÕES DIRETAS			4.4.90.00.00	5.000,00			
APLICAÇÕES DIRETAS			4.4.90.00.00	4.000,00			
Construção do Centro de Atendimento da Mulher	08.244.1502.1022.0000						10.000,00
4 DESPESAS DE CAPIT						10.000,00	
4 INVESTIMENTOS					10.000,00		
APLICAÇÕES DIRETAS			4.4.90.00.00	5.000,00			
APLICAÇÕES DIRETAS			4.4.90.00.00	5.000,00			
Munutenção do Lixo Hospitalar	10.452.1504.2967.0000						50.000,00
3 DESPESAS CORREN'						50.000,00	
3 OUTRAS DESPESAS CORRENTES					50.000,00		
APLICAÇÕES DIRETAS			3.3.90.00.00	50.000,00			
Desapropriações de Imóveis	15.122.1501.1023.0000						10.000,00
4 DESPESAS DE CAPIT						10.000,00	
4 INVESTIMENTOS					10.000,00		
APLICAÇÕES DIRETAS			4.4.90.00.00	5.000,00			
APLICAÇÕES DIRETAS			4.4.90.00.00	5.000,00			



PREFEITURA MUNICIPAL DE GAMELEIRA

Rua José Barrada, Centro - CNPJ:11343902/0001-47

Orçamento Programa - Exercício de 2025

Página 12

QUADRO AUXILIAR DE DETALHAMENTO DA DESPESA

PODER	02	PODER EXECUTIVO
ORGÃO	07	SECRET. DE INFRAESTRUTURA, OBRAS E TRANSPORTES
UNIDADE	00	SECRETARIA DE INFRAESTRUTURA, OBRAS E TRANSPORTES

Aplicacao Programada	Proj/Ativ	Finalidade	Categoria	Detalhada	TotalGrupo	Total Categ.	Total Func.
		F.R. - C.A.					
Construção, Ampliação e Restauração de Prédios Públicos	15.451.1502.1024.0000						100.000,00
4	DESPESAS DE CAPIT					100.000,00	
4	INVESTIMENTOS				100.000,00		
	APLICAÇÕES DIRETAS		4.4.90.00.00	100.000,00			
Construção, Reforma, Melhoramentos e/ou Ampliação de Cemitérios Públicos, Necrópoles e Velórios	15.451.1502.1026.0000						56.000,00
4	DESPESAS DE CAPIT					56.000,00	
4	INVESTIMENTOS				56.000,00		
	APLICAÇÕES DIRETAS		4.4.90.00.00	50.000,00			
	APLICAÇÕES DIRETAS		4.4.90.00.00	5.000,00			
	APLICAÇÕES DIRETAS		4.4.90.00.00	1.000,00			
Manutenção de Cemitérios Públicos, Necrópoles e Velórios	15.451.1502.2052.0000						5.000,00
3	DESPESAS CORREN'					5.000,00	
3	OUTRAS DESPESAS CORRENTES				5.000,00		
	APLICAÇÕES DIRETAS		3.3.90.00.00	5.000,00			
Construção, Reforma e/ou Ampliação de Escadaria, Rampas, Muros de Arrimo, Pontes, Passarelas, Passagem Molhada e Outros	15.451.1503.1027.0000						55.000,00
4	DESPESAS DE CAPIT					55.000,00	
4	INVESTIMENTOS				55.000,00		
	APLICAÇÕES DIRETAS		4.4.90.00.00	50.000,00			
	APLICAÇÕES DIRETAS		4.4.90.00.00	5.000,00			
Construção, Ampliação e/ou Reposição de Calçamento, Pavimentação, Meio-fio e Recapeamento Asfáltico	15.451.1503.1028.0000						1.205.000,00
4	DESPESAS DE CAPIT					1.205.000,00	
4	INVESTIMENTOS				1.205.000,00		
	APLICAÇÕES DIRETAS		4.4.90.00.00	149.000,00			
	APLICAÇÕES DIRETAS		4.4.90.00.00	50.000,00			
	APLICAÇÕES DIRETAS		4.4.90.00.00	5.000,00			
	APLICAÇÕES DIRETAS		4.4.90.00.00	1.001.000,00			
Manutenção dos Serviços de Obras e Urbanismo	15.451.1503.2053.0000						5.000,00
3	DESPESAS CORREN'					5.000,00	
3	OUTRAS DESPESAS CORRENTES				5.000,00		
	APLICAÇÕES DIRETAS		3.3.90.00.00	5.000,00			
Manutenção do Calçamento, Pavimentação, Meio-fio e Recapeamento Asfáltico	15.451.1503.2229.0000						10.000,00
3	DESPESAS CORREN'					10.000,00	
3	OUTRAS DESPESAS CORRENTES				10.000,00		
	APLICAÇÕES DIRETAS		3.3.90.00.00	2.000,00			
	APLICAÇÕES DIRETAS		3.3.90.00.00	5.000,00			
	APLICAÇÕES DIRETAS		3.3.90.00.00	3.000,00			
Construção do Pórtico da Cidade	15.451.1505.1029.0000						10.000,00
4	DESPESAS DE CAPIT					10.000,00	



PREFEITURA MUNICIPAL DE GAMELEIRA

Rua José Barrada, Centro - CNPJ:11343902/0001-47

Orçamento Programa - Exercício de 2025

Página 13

QUADRO AUXILIAR DE DETALHAMENTO DA DESPESA

PODER	02	PODER EXECUTIVO
ORGÃO	07	SECRET. DE INFRAESTRUTURA, OBRAS E TRANSPORTES
UNIDADE	00	SECRETARIA DE INFRAESTRUTURA, OBRAS E TRANSPORTES

Aplicacao Programada	Proj/Ativ	Finalidade	Categoria	Detalhada	TotalGrupo	Total Categ.	Total Func.
F.R. - C.A.							
Construção do Pórtico da Cidade	15.451.1505.1029.0000						10.000,00
4 DESPESAS DE CAPIT						10.000,00	
4 INVESTIMENTOS					10.000,00		
APLICAÇÕES DIRETAS			4.4.90.00.00	5.000,00			
APLICAÇÕES DIRETAS			4.4.90.00.00	5.000,00			
Construção, Reforma e/ou Ampliação do Patio da Feira Livre	15.451.1507.1053.0000						10.000,00
4 DESPESAS DE CAPIT						10.000,00	
4 INVESTIMENTOS					10.000,00		
APLICAÇÕES DIRETAS			4.4.90.00.00	5.000,00			
APLICAÇÕES DIRETAS			4.4.90.00.00	5.000,00			
Reequipamento da Limpeza Pública	15.452.1504.1031.0000						5.000,00
4 DESPESAS DE CAPIT						5.000,00	
4 INVESTIMENTOS					5.000,00		
APLICAÇÕES DIRETAS			4.4.90.00.00	5.000,00			
Manutenção da Limpeza Pública	15.452.1504.2054.0000						59.368,00
3 DESPESAS CORREN'						59.368,00	
3 OUTRAS DESPESAS CORRENTES					59.368,00		
APLICAÇÕES DIRETAS			3.3.90.00.00	59.368,00			
Construção, Reforma e Ampliação da Academia da Cidade	15.813.1001.1032.0000						10.000,00
4 DESPESAS DE CAPIT						10.000,00	
4 INVESTIMENTOS					10.000,00		
APLICAÇÕES DIRETAS			4.4.90.00.00	5.000,00			
APLICAÇÕES DIRETAS			4.4.90.00.00	5.000,00			
Implantação e Manutenção da Academia da Cidade	15.813.1001.2055.0000						3.000,00
3 DESPESAS CORREN'						3.000,00	
3 OUTRAS DESPESAS CORRENTES					3.000,00		
APLICAÇÕES DIRETAS			3.3.90.00.00	3.000,00			
Construção, Restauração de Praças, Parques e Jardins	15.813.1505.1033.0000						58.000,00
4 DESPESAS DE CAPIT						58.000,00	
4 INVESTIMENTOS					58.000,00		
APLICAÇÕES DIRETAS			4.4.90.00.00	50.000,00			
APLICAÇÕES DIRETAS			4.4.90.00.00	5.000,00			
APLICAÇÕES DIRETAS			4.4.90.00.00	3.000,00			
Manutenção das Praças, Parques e Jardins	15.813.1505.2056.0000						20.000,00
3 DESPESAS CORREN'						20.000,00	
3 OUTRAS DESPESAS CORRENTES					20.000,00		
APLICAÇÕES DIRETAS			3.3.90.00.00	20.000,00			
Construção e Restauração de Casas Populares	16.482.1601.1034.0000						10.000,00
4 DESPESAS DE CAPIT						10.000,00	



PREFEITURA MUNICIPAL DE GAMELEIRA

Rua José Barrada, Centro - CNPJ:11343902/0001-47

Orçamento Programa - Exercício de 2025

Página 14

QUADRO AUXILIAR DE DETALHAMENTO DA DESPESA

PODER	02	PODER EXECUTIVO
ORGÃO	07	SECRET. DE INFRAESTRUTURA, OBRAS E TRANSPORTES
UNIDADE	00	SECRETARIA DE INFRAESTRUTURA, OBRAS E TRANSPORTES

Aplicacao Programada	Proj/Ativ	Finalidade	Categoria	Detalhada	TotalGrupo	Total Categ.	Total Func.
		F.R. - C.A.					
Construção e Restauração de Casas Populares	16.482.1601.1034.0000						10.000,00
4	DESPESAS DE CAPIT					10.000,00	
4	INVESTIMENTOS				10.000,00		
	APLICAÇÕES DIRETAS		4.4.90.00.00	5.000,00			
	APLICAÇÕES DIRETAS		4.4.90.00.00	5.000,00			
Construção, Ampliação e Melhoria de Unidades Sanitárias	17.512.1701.1036.0000						10.000,00
4	DESPESAS DE CAPIT					10.000,00	
4	INVESTIMENTOS				10.000,00		
	APLICAÇÕES DIRETAS		4.4.90.00.00	5.000,00			
	APLICAÇÕES DIRETAS		4.4.90.00.00	5.000,00			
Construção, Ampliação e/ou Restauração de Esgotos, Galerias, Canais e Bueiros	17.512.1701.1122.0000						10.000,00
4	DESPESAS DE CAPIT					10.000,00	
4	INVESTIMENTOS				10.000,00		
	APLICAÇÕES DIRETAS		4.4.90.00.00	5.000,00			
	APLICAÇÕES DIRETAS		4.4.90.00.00	5.000,00			
Manutenção do Sistema de Saneamento Básico	17.512.1701.2057.0000						5.000,00
3	DESPESAS CORREN'					5.000,00	
3	OUTRAS DESPESAS CORRENTES				5.000,00		
	APLICAÇÕES DIRETAS		3.3.90.00.00	5.000,00			
Construção, Reforma e/ou Ampliação do Sistema de Abastecimento D'Água, Cisternas, Poços, Adutoras e Barragens	18.544.1801.1037.0000						25.000,00
4	DESPESAS DE CAPIT					25.000,00	
4	INVESTIMENTOS				25.000,00		
	APLICAÇÕES DIRETAS		4.4.90.00.00	20.000,00			
	APLICAÇÕES DIRETAS		4.4.90.00.00	5.000,00			
Serviços de manutenção e conservação sistema de abastecimento d'água	18.544.1801.2058.0000						2.000,00
3	DESPESAS CORREN'					2.000,00	
3	OUTRAS DESPESAS CORRENTES				2.000,00		
	APLICAÇÕES DIRETAS		3.3.90.00.00	2.000,00			
Construção, Ampliação e Restauração de Mercados, Matadouros e Açougues Público	20.605.1502.1038.0000						55.000,00
4	DESPESAS DE CAPIT					55.000,00	
4	INVESTIMENTOS				55.000,00		
	APLICAÇÕES DIRETAS		4.4.90.00.00	50.000,00			
	APLICAÇÕES DIRETAS		4.4.90.00.00	5.000,00			
Expansão do Sistema de Iluminação Pública	25.752.2501.1039.0000						10.000,00
4	DESPESAS DE CAPIT					10.000,00	
4	INVESTIMENTOS				10.000,00		
	APLICAÇÕES DIRETAS		4.4.90.00.00	5.000,00			
	APLICAÇÕES DIRETAS		4.4.90.00.00	5.000,00			



PREFEITURA MUNICIPAL DE GAMELEIRA

Rua José Barrada, Centro - CNPJ:11343902/0001-47

Orçamento Programa - Exercício de 2025

Página 15

QUADRO AUXILIAR DE DETALHAMENTO DA DESPESA

PODER	02	PODER EXECUTIVO
ORGÃO	07	SECRET. DE INFRAESTRUTURA, OBRAS E TRANSPORTES
UNIDADE	00	SECRETARIA DE INFRAESTRUTURA, OBRAS E TRANSPORTES

Aplicacao Programada	Proj/Ativ	Finalidade	Categoria	Detalhada	TotalGrupo	Total Categ.	Total Func.
		F.R. - C.A.					
Expansão do Sistema de Iluminação Pública	25.752.2501.1039.0000						10.000,00
Aquisição de Equipamentos e Postes para o Sistema de Iluminação Pública	25.752.2501.1040.0000						20.000,00
4	DESPESAS DE CAPIT					20.000,00	
4	INVESTIMENTOS				20.000,00		
	APLICAÇÕES DIRETAS		4.4.90.00.00	20.000,00			
Manutenção do Sistema de Iluminação Pública na Sede, Distritos e Povoados	25.752.2501.2059.0000						930.000,00
3	DESPESAS CORREN'					930.000,00	
3	OUTRAS DESPESAS CORRENTES				930.000,00		
	APLICAÇÕES DIRETAS		3.3.90.00.00	900.000,00			
	APLICAÇÕES DIRETAS		3.3.90.00.00	30.000,00			
Construção e/ou Recuperação de Rodovias Municipais	26.782.2601.1041.0000						25.000,00
4	DESPESAS DE CAPIT					25.000,00	
4	INVESTIMENTOS				25.000,00		
	APLICAÇÕES DIRETAS		4.4.90.00.00	20.000,00			
	APLICAÇÕES DIRETAS		4.4.90.00.00	5.000,00			
Obras de Construção e Serviços de Aberturas de Estradas Vicinais	26.782.2601.1042.0000						15.000,00
4	DESPESAS DE CAPIT					15.000,00	
4	INVESTIMENTOS				15.000,00		
	APLICAÇÕES DIRETAS		4.4.90.00.00	10.000,00			
	APLICAÇÕES DIRETAS		4.4.90.00.00	5.000,00			
Construção e Restauração de Abrigos de Passageiros (Rodoviária)	26.782.2601.1043.0000						20.000,00
4	DESPESAS DE CAPIT					20.000,00	
4	INVESTIMENTOS				20.000,00		
	APLICAÇÕES DIRETAS		4.4.90.00.00	15.000,00			
	APLICAÇÕES DIRETAS		4.4.90.00.00	5.000,00			
Construção, Ampliação e/ou Reforma do Terminal Rodoviário	26.782.2601.1044.0000						20.000,00
4	DESPESAS DE CAPIT					20.000,00	
4	INVESTIMENTOS				20.000,00		
	APLICAÇÕES DIRETAS		4.4.90.00.00	15.000,00			
	APLICAÇÕES DIRETAS		4.4.90.00.00	5.000,00			
Manutenção de Estradas Municipais, Passagens, Molhadas, Pontes e Outros	26.782.2601.2060.0000						5.000,00
3	DESPESAS CORREN'					5.000,00	
3	OUTRAS DESPESAS CORRENTES				5.000,00		
	APLICAÇÕES DIRETAS		3.3.90.00.00	5.000,00			
Construção, Reforma e/ou Ampliação de Campos de Futebol, Ginásios de Esportes, Quadras Poliesportivas	27.812.2701.1045.0000						108.000,00



PREFEITURA MUNICIPAL DE GAMELEIRA

Rua José Barrada, Centro - CNPJ:11343902/0001-47

Orçamento Programa - Exercício de 2025

Página 16

QUADRO AUXILIAR DE DETALHAMENTO DA DESPESA

PODER	02	PODER EXECUTIVO
ORGÃO	07	SECRET. DE INFRAESTRUTURA, OBRAS E TRANSPORTES
UNIDADE	00	SECRETARIA DE INFRAESTRUTURA, OBRAS E TRANSPORTES

Aplicacao Programada	Proj/Ativ	Finalidade	Categoria	Detalhada	TotalGrupo	Total Categ.	Total Func.
		F.R. - C.A.					

entre Outras

4	DESPESAS DE CAPIT					108.000,00	
4	INVESTIMENTOS				108.000,00		
	APLICAÇÕES DIRETAS		4.4.90.00.00	100.000,00			
	APLICAÇÕES DIRETAS		4.4.90.00.00	5.000,00			
	APLICAÇÕES DIRETAS		4.4.90.00.00	3.000,00			

TOTAL						12.439.368,00	
-------	--	--	--	--	--	---------------	--



PREFEITURA MUNICIPAL DE GAMELEIRA

Rua José Barrada, Centro - CNPJ:11343902/0001-47

Orçamento Programa - Exercício de 2025

Página 17

QUADRO AUXILIAR DE DETALHAMENTO DA DESPESA

PODER	02	PODER EXECUTIVO
ORGÃO	08	SECRETARIA DE AGRICULTURA E MEIO AMBIENTE
UNIDADE	00	SECRETARIA DE AGRICULTURA E MEIO AMBIENTE

Aplicacao Programada	Proj/Ativ	Finalidade	Categoria	Detalhada	TotalGrupo	Total Categ.	Total Func.
		F.R. - C.A.					
Aquisição de Móveis, Máquinas e Equipamentos Diversos para a Secretaria de Agricultura e Meio Ambiente	20.122.0401.1123.0000						5.000,00
4	DESPESAS DE CAPIT					5.000,00	
4	INVESTIMENTOS				5.000,00		
	APLICAÇÕES DIRETAS		4.4.90.00.00	5.000,00			
Aquisição de Veículos Agrícolas para a Secretaria de Agricultura e Meio Ambiente	20.122.0401.1124.0000						143.000,00
4	DESPESAS DE CAPIT					143.000,00	
4	INVESTIMENTOS				143.000,00		
	APLICAÇÕES DIRETAS		4.4.90.00.00	70.000,00			
	APLICAÇÕES DIRETAS		4.4.90.00.00	70.000,00			
	APLICAÇÕES DIRETAS		4.4.90.00.00	3.000,00			
Gestão Administrativa de Pessoal da Secretaria de Agricultura e Meio Ambiente	20.122.0401.2063.0000						254.000,00
3	DESPESAS CORREN'					254.000,00	
1	PESSOAL E ENCARGOS SOCIAIS				254.000,00		
	APLICAÇÕES DIRETAS		3.1.90.00.00	254.000,00			
Manutenção das Atividades da Secretaria de Agricultura e Meio Ambiente	20.122.0401.2064.0000						900.000,00
3	DESPESAS CORREN'					900.000,00	
3	OUTRAS DESPESAS CORRENTES				900.000,00		
	APLICAÇÕES DIRETAS		3.3.90.00.00	900.000,00			
Realização de Eventos Voltados para Motivação, Organização Social e Econômica na Agricultura e Meio Ambiente	20.122.0401.2182.0000						5.000,00
3	DESPESAS CORREN'					5.000,00	
3	OUTRAS DESPESAS CORRENTES				5.000,00		
	APLICAÇÕES DIRETAS		3.3.90.00.00	5.000,00			
Manutenção de Mercados, Matadouros e Feiras Livres	20.122.0401.2183.0000						15.000,00
3	DESPESAS CORREN'					15.000,00	
3	OUTRAS DESPESAS CORRENTES				15.000,00		
	APLICAÇÕES DIRETAS		3.3.90.00.00	15.000,00			
Implantação e Manutenção das ações do programa Produção Orgânica	20.606.2005.2067.0000						5.000,00
3	DESPESAS CORREN'					5.000,00	
3	OUTRAS DESPESAS CORRENTES				5.000,00		
	APLICAÇÕES DIRETAS		3.3.90.00.00	5.000,00			
Estudo sobre a Produção Orgânica e campanhas de conscientização	20.606.2005.2068.0000						5.000,00
3	DESPESAS CORREN'					5.000,00	
3	OUTRAS DESPESAS CORRENTES				5.000,00		
	APLICAÇÕES DIRETAS		3.3.90.00.00	5.000,00			

**PREFEITURA MUNICIPAL DE GAMELEIRA**

Rua José Barrada, Centro - CNPJ:11343902/0001-47

Orçamento Programa - Exercício de 2025

Página 18

QUADRO AUXILIAR DE DETALHAMENTO DA DESPESA

PODER	02	PODER EXECUTIVO
ORGÃO	08	SECRETARIA DE AGRICULTURA E MEIO AMBIENTE
UNIDADE	00	SECRETARIA DE AGRICULTURA E MEIO AMBIENTE

Aplicacao Programada	Proj/Ativ	Finalidade	Categoria	Detalhada	TotalGrupo	Total Categ.	Total Func.
		F.R. - C.A.					
Aquisição de Máquinas e Equipamentos Diversos para Irrigação	20.607.2001.1046.0000						5.000,00
4	DESPESAS DE CAPIT					5.000,00	
4	INVESTIMENTOS				5.000,00		
	APLICAÇÕES DIRETAS		4.4.90.00.00	5.000,00			
Implantação e Manutenção Destinado a Irrigação	20.607.2001.2181.0000						5.000,00
3	DESPESAS CORREN'					5.000,00	
3	OUTRAS DESPESAS CORRENTES				5.000,00		
	APLICAÇÕES DIRETAS		3.3.90.00.00	5.000,00			
Aquisição de Móveis, máquinas e equipamentos agrícolas diversos	20.608.2001.1048.0000						40.000,00
4	DESPESAS DE CAPIT					40.000,00	
4	INVESTIMENTOS				40.000,00		
	APLICAÇÕES DIRETAS		4.4.90.00.00	40.000,00			
Despesas com Preparo do Solo e Distribuição de Sementes e Mudaz	20.608.2001.2069.0000						20.000,00
3	DESPESAS CORREN'					20.000,00	
3	OUTRAS DESPESAS CORRENTES				20.000,00		
	APLICAÇÕES DIRETAS		3.3.90.00.00	20.000,00			
Implantação e Manutenção do programa PRONAF no Município, inclusive em Parceria com outras Esferas de Governo	20.608.2001.2071.0000						5.000,00
3	DESPESAS CORREN'					5.000,00	
3	OUTRAS DESPESAS CORRENTES				5.000,00		
	APLICAÇÕES DIRETAS		3.3.90.00.00	5.000,00			
Campanha de Vacinação de Animais	20.609.2002.2072.0000						5.000,00
3	DESPESAS CORREN'					5.000,00	
3	OUTRAS DESPESAS CORRENTES				5.000,00		
	APLICAÇÕES DIRETAS		3.3.90.00.00	5.000,00			
TOTAL							1.412.000,00



PREFEITURA MUNICIPAL DE GAMELEIRA

Rua José Barrada, Centro - CNPJ:11343902/0001-47

Orçamento Programa - Exercício de 2025

Página 19

QUADRO AUXILIAR DE DETALHAMENTO DA DESPESA

PODER	02	PODER EXECUTIVO
ORGÃO	09	SECRET. DE ESPORTE, CULTURA, TURISMO E JUVENTUDE
UNIDADE	00	SECRETARIA DE ESPORTES, CULTURA, TURISMO E JUVENTUDE

Aplicacao Programada	Proj/Ativ	Finalidade	Categoria	Detalhada	TotalGrupo	Total Categ.	Total Func.
		F.R. - C.A.					
Gestão Administrativa de Pessoal da Secretaria de Esportes, Cultura, Turismo e Juventude	04.122.0401.2030.0000						318.000,00
3	DESPESAS CORREN'					318.000,00	
1	PESSOAL E ENCARGOS SOCIAIS				318.000,00		
	APLICAÇÕES DIRETAS		3.1.90.00.00	318.000,00			
Manutenção das Atividades da Secretaria de Esportes, Cultura, Turismo e Juventude	04.122.0401.2031.0000						205.000,00
3	DESPESAS CORREN'					205.000,00	
3	OUTRAS DESPESAS CORRENTES				205.000,00		
	TRANSFERÊNCIAS A INSTITUIÇÕES PRIVADAS SEM FINS LUCRA'		3.3.50.00.00	5.000,00			
	APLICAÇÕES DIRETAS		3.3.90.00.00	200.000,00			
Aquisição de equipamentos diversos para Secretaria de Esportes, Cultura, Turismo e Juventude	04.122.0402.1012.0000						5.000,00
4	DESPESAS DE CAPIT					5.000,00	
4	INVESTIMENTOS				5.000,00		
	APLICAÇÕES DIRETAS		4.4.90.00.00	5.000,00			
Aquisição de Acervo, Móveis, Máquinas e Equipamentos Diversos à Biblioteca	13.392.1301.1013.0000						8.000,00
4	DESPESAS DE CAPIT					8.000,00	
4	INVESTIMENTOS				8.000,00		
	APLICAÇÕES DIRETAS		4.4.90.00.00	5.000,00			
	APLICAÇÕES DIRETAS		4.4.90.00.00	3.000,00			
Manutenção da Biblioteca Municipal	13.392.1301.2032.0000						5.000,00
3	DESPESAS CORREN'					5.000,00	
3	OUTRAS DESPESAS CORRENTES				5.000,00		
	APLICAÇÕES DIRETAS		3.3.90.00.00	5.000,00			
Aquisição de Instrumentos p/ Banda Musical	13.392.1302.1014.0000						5.000,00
4	DESPESAS DE CAPIT					5.000,00	
4	INVESTIMENTOS				5.000,00		
	APLICAÇÕES DIRETAS		4.4.90.00.00	5.000,00			
Implantação e Manutenção de Bandas Maciais e Musicais	13.392.1302.2033.0000						10.000,00
3	DESPESAS CORREN'					10.000,00	
3	OUTRAS DESPESAS CORRENTES				10.000,00		
	TRANSFERÊNCIAS A INSTITUIÇÕES PRIVADAS SEM FINS LUCRA'		3.3.50.00.00	5.000,00			
	APLICAÇÕES DIRETAS		3.3.90.00.00	5.000,00			
Promoção de Eventos Cívicos, Folclóricos, Culturais e outras	13.392.1302.2034.0000						2.000.000,00
3	DESPESAS CORREN'					2.000.000,00	
3	OUTRAS DESPESAS CORRENTES				2.000.000,00		
	APLICAÇÕES DIRETAS		3.3.90.00.00	2.000.000,00			
Promoções de Projetos Culturais, Lei Amir Blanc	13.392.1302.2185.0000						50.000,00



PREFEITURA MUNICIPAL DE GAMELEIRA

Rua José Barrada, Centro - CNPJ:11343902/0001-47

Orçamento Programa - Exercício de 2025

Página 20

QUADRO AUXILIAR DE DETALHAMENTO DA DESPESA

PODER	02	PODER EXECUTIVO
ORGÃO	09	SECRET. DE ESPORTE, CULTURA, TURISMO E JUVENTUDE
UNIDADE	00	SECRETARIA DE ESPORTES, CULTURA, TURISMO E JUVENTUDE

Aplicacao Programada	Proj/Ativ	Finalidade	Categoria	Detalhada	TotalGrupo	Total Categ.	Total Func.
		F.R. - C.A.					
Promoções de Projetos Culturais, Lei Amir Blanc	13.392.1302.2185.0000						50.000,00
3	DESPESAS CORREN'					50.000,00	
3	OUTRAS DESPESAS CORRENTES				50.000,00		
	APLICAÇÕES DIRETAS		3.3.90.00.00	50.000,00			
Manutenção das ações voltada ao Turismo	13.695.1303.2035.0000						5.000,00
3	DESPESAS CORREN'					5.000,00	
3	OUTRAS DESPESAS CORRENTES				5.000,00		
	APLICAÇÕES DIRETAS		3.3.90.00.00	5.000,00			
Manutenção das ações voltada ao Desporto Amador	27.812.1304.2036.0000						21.000,00
3	DESPESAS CORREN'					21.000,00	
3	OUTRAS DESPESAS CORRENTES				21.000,00		
	TRANSFERÊNCIAS A INSTITUIÇÕES PRIVADAS SEM FINS LUCRA'		3.3.50.00.00	1.000,00			
	APLICAÇÕES DIRETAS		3.3.90.00.00	20.000,00			
Realização e Promoção de Campeonatos Esportivos	27.812.1304.2184.0000						35.000,00
3	DESPESAS CORREN'					35.000,00	
3	OUTRAS DESPESAS CORRENTES				35.000,00		
	APLICAÇÕES DIRETAS		3.3.90.00.00	35.000,00			
TOTAL							2.667.000,00



PREFEITURA MUNICIPAL DE GAMELEIRA

Rua José Barrada, Centro - CNPJ:11343902/0001-47

Orçamento Programa - Exercício de 2025

Página 21

QUADRO AUXILIAR DE DETALHAMENTO DA DESPESA

PODER	02	PODER EXECUTIVO
ORGÃO	10	SECRETARIA MUNICIPAL DE DESENVOLVIMENTO ECONÔMICO
UNIDADE	00	SECRETARIA MUNICIPAL DE DESENVOLVIMENTO ECONÔMICO

Aplicacao Programada	Proj/Ativ	Finalidade	Categoria	Detalhada	TotalGrupo	Total Categ.	Total Func.
		F.R. - C.A.					
Aquisição de Móveis, Máquinas e Equipamentos para a Secretaria de Desenvolvimento Econômico	04.122.0401.1138.0000						5.000,00
4	DESPESAS DE CAPIT					5.000,00	
4	INVESTIMENTOS				5.000,00		
	APLICAÇÕES DIRETAS		4.4.90.00.00	5.000,00			
Implantação e Manutenção das Atividades da Secretaria de Desenvolvimento Econômico	04.122.0401.2232.0000						128.000,00
3	DESPESAS CORREN'					128.000,00	
1	PESSOAL E ENCARGOS SOCIAIS				123.000,00		
	APLICAÇÕES DIRETAS		3.1.90.00.00	123.000,00			
3	OUTRAS DESPESAS CORRENTES				5.000,00		
	APLICAÇÕES DIRETAS		3.3.90.00.00	5.000,00			
TOTAL							133.000,00



PREFEITURA MUNICIPAL DE GAMELEIRA

Rua José Barrada, Centro - CNPJ:11343902/0001-47

Orçamento Programa - Exercício de 2025

Página 22

QUADRO AUXILIAR DE DETALHAMENTO DA DESPESA

PODER	03	FUNDOS
ORGÃO	01	FUNDO MUNICIPAL DE SAÚDE DA GAMELEIRA
UNIDADE	00	FUNDO MUNICIPAL DE SAÚDE

Aplicacao Programada	Proj/Ativ	Finalidade	Categoria	Detalhada	TotalGrupo	Total Categ.	Total Func.
		F.R. - C.A.					
Apoio as atividades do Conselho Municipal de Saúde	10.032.1002.2075.0000						5.000,00
3	DESPESAS CORREN'					5.000,00	
3	OUTRAS DESPESAS CORRENTES				5.000,00		
	APLICAÇÕES DIRETAS		3.3.90.00.00	5.000,00			
Construção, Reforma e/ou Ampliação do Fundo Municipal de Saúde	10.122.1002.1117.0000						10.000,00
4	DESPESAS DE CAPIT					10.000,00	
4	INVESTIMENTOS				10.000,00		
	APLICAÇÕES DIRETAS		4.4.90.00.00	10.000,00			
Aquisição de Móveis, Máquinas e Equipamentos Diversos para o Fundo Municipal de Saúde	10.122.1002.1118.0000						30.000,00
4	DESPESAS DE CAPIT					30.000,00	
4	INVESTIMENTOS				30.000,00		
	APLICAÇÕES DIRETAS		4.4.90.00.00	30.000,00			
Aquisição de Veículos para o Fundo Municipal de Saúde	10.122.1002.1119.0000						30.000,00
4	DESPESAS DE CAPIT					30.000,00	
4	INVESTIMENTOS				30.000,00		
	APLICAÇÕES DIRETAS		4.4.90.00.00	30.000,00			
Gestão Administrativa de Pessoal do Fundo Municipal de Saúde	10.122.1002.2076.0000						1.744.000,00
3	DESPESAS CORREN'					1.744.000,00	
1	PESSOAL E ENCARGOS SOCIAIS				1.744.000,00		
	APLICAÇÕES DIRETAS		3.1.90.00.00	1.734.000,00			
	APLICAÇÕES DIRETAS		3.1.90.00.00	10.000,00			
Manutenção das Atividades Gerais do Fundo Municipal de Saúde	10.122.1002.2077.0000						1.905.000,00
3	DESPESAS CORREN'					1.905.000,00	
3	OUTRAS DESPESAS CORRENTES				1.905.000,00		
	APLICAÇÕES DIRETAS		3.3.90.00.00	1.900.000,00			
	APLICAÇÕES DIRETAS		3.3.90.00.00	5.000,00			
Manutenção Preventiva dos Bens Móveis e Imóveis	10.122.1002.2164.0000						10.000,00
4	DESPESAS DE CAPIT					10.000,00	
4	INVESTIMENTOS				10.000,00		
	APLICAÇÕES DIRETAS		4.4.90.00.00	10.000,00			
CONCESSÃO DE MEDICAMENTOS, ALIMENTOS E OUTROS BENEFÍCIOS POR DETERMINAÇÃO JUDICIAL OU MINISTÉRIO PÚBLICO	10.122.1002.2166.0000						20.000,00
3	DESPESAS CORREN'					20.000,00	
3	OUTRAS DESPESAS CORRENTES				20.000,00		
	APLICAÇÕES DIRETAS		3.3.90.00.00	20.000,00			
Manutenção das Atividades Administrativas do Núcleo	10.122.1031.2167.0000						5.000,00



PREFEITURA MUNICIPAL DE GAMELEIRA

Rua José Barrada, Centro - CNPJ:11343902/0001-47

Orçamento Programa - Exercício de 2025

Página 23

QUADRO AUXILIAR DE DETALHAMENTO DA DESPESA

PODER	03	FUNDOS
ORGÃO	01	FUNDO MUNICIPAL DE SAÚDE DA GAMELEIRA
UNIDADE	00	FUNDO MUNICIPAL DE SAÚDE

Aplicacao Programada	Proj/Ativ	Finalidade	Categoria	Detalhada	TotalGrupo	Total Categ.	Total Func.
F.R. - C.A.							
Intermunicipal em Saúde dos Conveniados do CONSUL							
3	1	DESPESAS CORREN'				5.000,00	5.000,00
	1	PESSOAL E ENCARGOS SOCIAIS			5.000,00		
		TRANSFERÊNCIAS A CONSÓRCIOS PÚBLICOS	3.1.71.00.00	5.000,00			
Desapropriações de Imóveis - FMS							
4	4	DESPESAS DE CAPIT	10.122.1501.1051.0000			5.000,00	5.000,00
	4	INVESTIMENTOS			5.000,00		
		APLICAÇÕES DIRETAS	4.4.90.00.00	5.000,00			
Aquisição de Móveis, Máquinas e Equipamentos Diversos para a Atenção Básica							
4	4	DESPESAS DE CAPIT	10.301.1005.1052.0000			513.000,00	513.000,00
	4	INVESTIMENTOS			513.000,00		
		APLICAÇÕES DIRETAS	4.4.90.00.00	70.000,00			
		APLICAÇÕES DIRETAS	4.4.90.00.00	2.000,00			
		APLICAÇÕES DIRETAS	4.4.90.00.00	441.000,00			
Aquisição de Veículo Destinado para Atenção Primária a Saúde							
4	4	DESPESAS DE CAPIT	10.301.1005.1120.0000			254.000,00	254.000,00
	4	INVESTIMENTOS			254.000,00		
		APLICAÇÕES DIRETAS	4.4.90.00.00	150.000,00			
		APLICAÇÕES DIRETAS	4.4.90.00.00	100.000,00			
		APLICAÇÕES DIRETAS	4.4.90.00.00	4.000,00			
Gestão Administrativa de Pessoal do Programa Saúde da Família - PSF							
3	1	DESPESAS CORREN'	10.301.1006.2092.0000			15.000,00	15.000,00
	1	PESSOAL E ENCARGOS SOCIAIS			15.000,00		
		APLICAÇÕES DIRETAS	3.1.90.00.00	5.000,00			
		APLICAÇÕES DIRETAS	3.1.90.00.00	5.000,00			
		APLICAÇÕES DIRETAS	3.1.90.00.00	5.000,00			
Manutenção das Atividades Gerais do Programa Saúde da Família - PSF							
3	3	DESPESAS CORREN'	10.301.1006.2093.0000			5.094.000,00	5.094.000,00
	3	OUTRAS DESPESAS CORRENTES			5.094.000,00		
		APLICAÇÕES DIRETAS	3.3.90.00.00	50.000,00			
		APLICAÇÕES DIRETAS	3.3.90.00.00	3.072.000,00			
		APLICAÇÕES DIRETAS	3.3.90.00.00	2.000,00			
		APLICAÇÕES DIRETAS	3.3.90.00.00	1.650.000,00			
		APLICAÇÕES DIRETAS	3.3.90.00.00	290.000,00			
		APLICAÇÕES DIRETAS	3.3.90.00.00	30.000,00			
Gestão Administrativa de Pessoal das Atividades do NASF							
3	1	DESPESAS CORREN'	10.301.1007.2094.0000			2.000,00	2.000,00
	1	PESSOAL E ENCARGOS SOCIAIS			2.000,00		
		APLICAÇÕES DIRETAS	3.1.90.00.00	1.000,00			
		APLICAÇÕES DIRETAS	3.1.90.00.00	1.000,00			



PREFEITURA MUNICIPAL DE GAMELEIRA

Rua José Barrada, Centro - CNPJ:11343902/0001-47

Orçamento Programa - Exercício de 2025

Página 24

QUADRO AUXILIAR DE DETALHAMENTO DA DESPESA

PODER	03	FUNDOS						
ORGÃO	01	FUNDO MUNICIPAL DE SAÚDE DA GAMELEIRA						
UNIDADE	00	FUNDO MUNICIPAL DE SAÚDE						
Aplicacao Programada			Proj/Ativ	Finalidade	Categoria	Detalhada	TotalGrupo	Total Categ. Total Func.
				F.R. - C.A.				
Gestão Administrativa de Pessoal das Atividades do NASF	10.301.1007.2094.0000							2.000,00
Manutenção das Atividades do NASF	10.301.1007.2095.0000							1.100.000,00
3 DESPESAS CORREN'							1.100.000,00	
3 OUTRAS DESPESAS CORRENTES						1.100.000,00		
APLICAÇÕES DIRETAS				3.3.90.00.00	100.000,00			
APLICAÇÕES DIRETAS				3.3.90.00.00	1.000.000,00			
Gestão Administrativa de Pessoal do PACS	10.301.1008.2096.0000							3.266.000,00
3 DESPESAS CORREN'							3.266.000,00	
1 PESSOAL E ENCARGOS SOCIAIS						3.266.000,00		
APLICAÇÕES DIRETAS				3.1.90.00.00	15.400,00			
APLICAÇÕES DIRETAS				3.1.90.00.00	1.605.000,00			
APLICAÇÕES DIRETAS				3.1.90.00.00	1.545.600,00			
APLICAÇÕES DIRETAS				3.1.90.00.00	50.000,00			
APLICAÇÕES DIRETAS				3.1.90.00.00	50.000,00			
Manutenção das Atividades do PACS	10.301.1008.2097.0000							50.000,00
3 DESPESAS CORREN'							50.000,00	
3 OUTRAS DESPESAS CORRENTES						50.000,00		
APLICAÇÕES DIRETAS				3.3.90.00.00	30.000,00			
APLICAÇÕES DIRETAS				3.3.90.00.00	20.000,00			
Gestão Administrativa de Pessoal do Programa Saúde Bucal	10.301.1009.2098.0000							2.000,00
3 DESPESAS CORREN'							2.000,00	
1 PESSOAL E ENCARGOS SOCIAIS						2.000,00		
APLICAÇÕES DIRETAS				3.1.90.00.00	1.000,00			
APLICAÇÕES DIRETAS				3.1.90.00.00	1.000,00			
Manutenção das Atividades do Programa Saúde Bucal	10.301.1009.2099.0000							822.000,00
3 DESPESAS CORREN'							822.000,00	
3 OUTRAS DESPESAS CORRENTES						822.000,00		
APLICAÇÕES DIRETAS				3.3.90.00.00	20.000,00			
APLICAÇÕES DIRETAS				3.3.90.00.00	2.000,00			
APLICAÇÕES DIRETAS				3.3.90.00.00	800.000,00			
Manutenção do Programa Saúde na Escola	10.301.1010.2100.0000							2.000,00
3 DESPESAS CORREN'							2.000,00	
3 OUTRAS DESPESAS CORRENTES						2.000,00		
APLICAÇÕES DIRETAS				3.3.90.00.00	1.000,00			
APLICAÇÕES DIRETAS				3.3.90.00.00	1.000,00			
Manutenção do Programa Farmácia Básica	10.301.1011.2101.0000							476.000,00
3 DESPESAS CORREN'							476.000,00	
3 OUTRAS DESPESAS CORRENTES						476.000,00		
APLICAÇÕES DIRETAS				3.3.90.00.00	5.000,00			
APLICAÇÕES DIRETAS				3.3.90.00.00	201.000,00			
APLICAÇÕES DIRETAS				3.3.90.00.00	270.000,00			



PREFEITURA MUNICIPAL DE GAMELEIRA

Rua José Barrada, Centro - CNPJ:11343902/0001-47

Orçamento Programa - Exercício de 2025

Página 25

QUADRO AUXILIAR DE DETALHAMENTO DA DESPESA

PODER	03	FUNDOS
ORGÃO	01	FUNDO MUNICIPAL DE SAÚDE DA GAMELEIRA
UNIDADE	00	FUNDO MUNICIPAL DE SAÚDE

Aplicacao Programada	Proj/Ativ	Finalidade	Categoria	Detalhada	TotalGrupo	Total Categ.	Total Func.
		F.R. - C.A.					
Manutenção do Programa Farmácia Básica	10.301.1011.2101.0000						476.000,00
Manutenção das Atividades do Centro de Especialidades Odontológicas - CEO	10.301.1013.2105.0000						12.000,00
3 DESPESAS CORREN'						12.000,00	
1 PESSOAL E ENCARGOS SOCIAIS					2.000,00		
APLICAÇÕES DIRETAS			3.1.90.00.00	1.000,00			
APLICAÇÕES DIRETAS			3.1.90.00.00	1.000,00			
3 OUTRAS DESPESAS CORRENTES					10.000,00		
APLICAÇÕES DIRETAS			3.3.90.00.00	5.000,00			
APLICAÇÕES DIRETAS			3.3.90.00.00	5.000,00			
Construção, Reforma e Ampliação da Atenção Primária e Unidades Básicas de Saúde - UBS	10.301.1022.1063.0000						66.000,00
4 DESPESAS DE CAPIT						66.000,00	
4 INVESTIMENTOS					66.000,00		
APLICAÇÕES DIRETAS			4.4.90.00.00	40.000,00			
APLICAÇÕES DIRETAS			4.4.90.00.00	25.000,00			
APLICAÇÕES DIRETAS			4.4.90.00.00	1.000,00			
Construção, Reforma e/ou Ampliação da Academia da Saúde	10.301.1029.1121.0000						15.000,00
4 DESPESAS DE CAPIT						15.000,00	
4 INVESTIMENTOS					15.000,00		
APLICAÇÕES DIRETAS			4.4.90.00.00	12.000,00			
APLICAÇÕES DIRETAS			4.4.90.00.00	3.000,00			
Manutenção das Ações da Academia da Saúde	10.301.1029.2102.0000						2.000,00
3 DESPESAS CORREN'						2.000,00	
3 OUTRAS DESPESAS CORRENTES					2.000,00		
APLICAÇÕES DIRETAS			3.3.90.00.00	1.000,00			
APLICAÇÕES DIRETAS			3.3.90.00.00	1.000,00			
Aquisição de Veículos, Ambulâncias, UTI Móvel.	10.302.1003.1049.0000						20.000,00
4 DESPESAS DE CAPIT						20.000,00	
4 INVESTIMENTOS					20.000,00		
APLICAÇÕES DIRETAS			4.4.90.00.00	10.000,00			
APLICAÇÕES DIRETAS			4.4.90.00.00	10.000,00			
Aquisição de Móveis, Máquinas e Equipamentos Diversos para a Média e Alta Complexidade	10.302.1012.1056.0000						70.000,00
4 DESPESAS DE CAPIT						70.000,00	
4 INVESTIMENTOS					70.000,00		
APLICAÇÕES DIRETAS			4.4.90.00.00	5.000,00			
APLICAÇÕES DIRETAS			4.4.90.00.00	65.000,00			
Manutenção dos Serviços Hospitalares e Ambulatoriais	10.302.1012.2103.0000						5.401.000,00
3 DESPESAS CORREN'						5.401.000,00	



PREFEITURA MUNICIPAL DE GAMELEIRA

Rua José Barrada, Centro - CNPJ:11343902/0001-47

Orçamento Programa - Exercício de 2025

Página 26

QUADRO AUXILIAR DE DETALHAMENTO DA DESPESA

PODER	03	FUNDOS
ORGÃO	01	FUNDO MUNICIPAL DE SAÚDE DA GAMELEIRA
UNIDADE	00	FUNDO MUNICIPAL DE SAÚDE

Aplicacao Programada	Proj/Ativ	Finalidade	Categoria	Detalhada	TotalGrupo	Total Categ.	Total Func.
		F.R. - C.A.					
Manutenção dos Serviços Hospitalares e Ambulatoriais	10.302.1012.2103.0000						5.401.000,00
3	DESPESAS CORREN'					5.401.000,00	
3	OUTRAS DESPESAS CORRENTES				5.401.000,00		
	APLICAÇÕES DIRETAS		3.3.90.00.00	2.400.000,00			
	APLICAÇÕES DIRETAS		3.3.90.00.00	11.000,00			
	APLICAÇÕES DIRETAS		3.3.90.00.00	2.619.000,00			
	APLICAÇÕES DIRETAS		3.3.90.00.00	160.000,00			
	APLICAÇÕES DIRETAS		3.3.90.00.00	190.000,00			
	APLICAÇÕES DIRETAS		3.3.90.00.00	21.000,00			
Gestão Administrativa de Pessoal dos Hospitais e Ambulatoriais	10.302.1012.2104.0000						2.802.000,00
3	DESPESAS CORREN'					2.802.000,00	
1	PESSOAL E ENCARGOS SOCIAIS				2.802.000,00		
	APLICAÇÕES DIRETAS		3.1.90.00.00	2.522.000,00			
	APLICAÇÕES DIRETAS		3.1.90.00.00	50.000,00			
	APLICAÇÕES DIRETAS		3.1.90.00.00	20.000,00			
	APLICAÇÕES DIRETAS		3.1.90.00.00	20.000,00			
	APLICAÇÕES DIRETAS		3.1.90.00.00	190.000,00			
Manutenção do Centro de Atenção Psicossocial - CAPS	10.302.1012.2168.0000						560.000,00
3	DESPESAS CORREN'					560.000,00	
3	OUTRAS DESPESAS CORRENTES				560.000,00		
	APLICAÇÕES DIRETAS		3.3.90.00.00	550.000,00			
	APLICAÇÕES DIRETAS		3.3.90.00.00	10.000,00			
Reforma e Ampliação ou Adaptação de Imóvel para o SAMU	10.302.1014.1058.0000						15.000,00
4	DESPESAS DE CAPIT					15.000,00	
4	INVESTIMENTOS				15.000,00		
	APLICAÇÕES DIRETAS		4.4.90.00.00	5.000,00			
	APLICAÇÕES DIRETAS		4.4.90.00.00	5.000,00			
	APLICAÇÕES DIRETAS		4.4.90.00.00	5.000,00			
Aquisição de Móveis e Equipamentos Diversos para SAMU	10.302.1014.1059.0000						10.000,00
4	DESPESAS DE CAPIT					10.000,00	
4	INVESTIMENTOS				10.000,00		
	APLICAÇÕES DIRETAS		4.4.90.00.00	5.000,00			
	APLICAÇÕES DIRETAS		4.4.90.00.00	5.000,00			
Gestão Administrativa de Pessoal do SAMU	10.302.1014.2106.0000						367.000,00
3	DESPESAS CORREN'					367.000,00	
1	PESSOAL E ENCARGOS SOCIAIS				367.000,00		
	APLICAÇÕES DIRETAS		3.1.90.00.00	5.000,00			
	APLICAÇÕES DIRETAS		3.1.90.00.00	262.000,00			
	APLICAÇÕES DIRETAS		3.1.90.00.00	100.000,00			
Manutenção das atividades do SAMU	10.302.1014.2107.0000						15.000,00
3	DESPESAS CORREN'					15.000,00	



PREFEITURA MUNICIPAL DE GAMELEIRA

Rua José Barrada, Centro - CNPJ:11343902/0001-47

Orçamento Programa - Exercício de 2025

Página 27

QUADRO AUXILIAR DE DETALHAMENTO DA DESPESA

PODER	03	FUNDOS
ORGÃO	01	FUNDO MUNICIPAL DE SAÚDE DA GAMELEIRA
UNIDADE	00	FUNDO MUNICIPAL DE SAÚDE

Aplicacao Programada	Proj/Ativ	Finalidade	Categoria	Detalhada	TotalGrupo	Total Categ.	Total Func.
		F.R. - C.A.					
Manutenção das atividades do SAMU	10.302.1014.2107.0000						15.000,00
3 DESPESAS CORREN'						15.000,00	
3 OUTRAS DESPESAS CORRENTES					15.000,00		
APLICAÇÕES DIRETAS			3.3.90.00.00	5.000,00			
APLICAÇÕES DIRETAS			3.3.90.00.00	5.000,00			
APLICAÇÕES DIRETAS			3.3.90.00.00	5.000,00			
Manutenção das Ações do Tratamento Fora do Domicílio - TFD	10.302.1016.2109.0000						230.000,00
3 DESPESAS CORREN'						230.000,00	
3 OUTRAS DESPESAS CORRENTES					230.000,00		
APLICAÇÕES DIRETAS			3.3.90.00.00	230.000,00			
Construção, Reforma e/ou Ampliação do Hospital	10.302.1022.1064.0000						36.000,00
4 DESPESAS DE CAPIT						36.000,00	
4 INVESTIMENTOS					36.000,00		
APLICAÇÕES DIRETAS			4.4.90.00.00	20.000,00			
APLICAÇÕES DIRETAS			4.4.90.00.00	15.000,00			
APLICAÇÕES DIRETAS			4.4.90.00.00	1.000,00			
Aquisição de Móveis, Máquinas e Equipamentos Diversos para Vigilância Sanitária	10.304.1018.1061.0000						10.000,00
4 DESPESAS DE CAPIT						10.000,00	
4 INVESTIMENTOS					10.000,00		
APLICAÇÕES DIRETAS			4.4.90.00.00	5.000,00			
APLICAÇÕES DIRETAS			4.4.90.00.00	5.000,00			
Manutenção das Atividades do Programa de Vigilância Sanitária	10.304.1018.2111.0000						250.000,00
3 DESPESAS CORREN'						250.000,00	
3 OUTRAS DESPESAS CORRENTES					250.000,00		
APLICAÇÕES DIRETAS			3.3.90.00.00	197.000,00			
APLICAÇÕES DIRETAS			3.3.90.00.00	53.000,00			
Gestão Administrativa de Pessoal da Vigilância Sanitária	10.304.1018.2112.0000						2.000,00
3 DESPESAS CORREN'						2.000,00	
1 PESSOAL E ENCARGOS SOCIAIS					2.000,00		
APLICAÇÕES DIRETAS			3.1.90.00.00	1.000,00			
APLICAÇÕES DIRETAS			3.1.90.00.00	1.000,00			
Construção, reforma e/ ou ampliação do Centro de Controle de Zoonoses	10.304.1032.1130.0000						31.540,00
4 DESPESAS DE CAPIT						31.540,00	
4 INVESTIMENTOS					31.540,00		
APLICAÇÕES DIRETAS			4.4.90.00.00	31.540,00			
Aquisição de Veículos em Geral para o Programa Bem Estar Animal	10.304.1032.1131.0000						20.000,00
4 DESPESAS DE CAPIT						20.000,00	



PREFEITURA MUNICIPAL DE GAMELEIRA

Rua José Barrada, Centro - CNPJ:11343902/0001-47

Orçamento Programa - Exercício de 2025

Página 28

QUADRO AUXILIAR DE DETALHAMENTO DA DESPESA

PODER	03	FUNDOS
ORGÃO	01	FUNDO MUNICIPAL DE SAÚDE DA GAMELEIRA
UNIDADE	00	FUNDO MUNICIPAL DE SAÚDE

Aplicacao Programada	Proj/Ativ	Finalidade	Categoria	Detalhada	TotalGrupo	Total Categ.	Total Func.
		F.R. - C.A.					
Aquisição de Veículos em Geral para o Programa Bem Estar Animal	10.304.1032.1131.0000						20.000,00
4	DESPEAS DE CAPIT					20.000,00	
4	INVESTIMENTOS				20.000,00		
	APLICAÇÕES DIRETAS		4.4.90.00.00	20.000,00			
Aquisição de Móveis, Máquinas e Equipamentos para o Bem Estar Animal	10.304.1032.1132.0000						50.000,00
4	DESPEAS DE CAPIT					50.000,00	
4	INVESTIMENTOS				50.000,00		
	APLICAÇÕES DIRETAS		4.4.90.00.00	50.000,00			
Implantação e Manutenção do Programa Bem Estar Animal	10.304.1032.2239.0000						40.000,00
3	DESPEAS CORREN'					40.000,00	
1	PESSOAL E ENCARGOS SOCIAIS				30.000,00		
	APLICAÇÕES DIRETAS		3.1.90.00.00	30.000,00			
3	OUTRAS DESPEAS CORRENTES				10.000,00		
	APLICAÇÕES DIRETAS		3.3.90.00.00	10.000,00			
Aquisição de Móveis, Máquinas e Equipamentos Diversos para Vigilância Epidemiológica	10.305.1019.1062.0000						15.000,00
4	DESPEAS DE CAPIT					15.000,00	
4	INVESTIMENTOS				15.000,00		
	APLICAÇÕES DIRETAS		4.4.90.00.00	10.000,00			
	APLICAÇÕES DIRETAS		4.4.90.00.00	5.000,00			
Gestão Administrativas de Pessoal do Programa de Combate a Endemias	10.305.1019.2113.0000						1.293.000,00
3	DESPEAS CORREN'					1.293.000,00	
1	PESSOAL E ENCARGOS SOCIAIS				1.293.000,00		
	APLICAÇÕES DIRETAS		3.1.90.00.00	880.000,00			
	APLICAÇÕES DIRETAS		3.1.90.00.00	345.000,00			
	APLICAÇÕES DIRETAS		3.1.90.00.00	63.000,00			
	APLICAÇÕES DIRETAS		3.1.90.00.00	5.000,00			
Manutenção das Atividades do Programa de Combate a Endemias	10.305.1019.2114.0000						105.000,00
3	DESPEAS CORREN'					105.000,00	
3	OUTRAS DESPEAS CORRENTES				105.000,00		
	APLICAÇÕES DIRETAS		3.3.90.00.00	50.000,00			
	APLICAÇÕES DIRETAS		3.3.90.00.00	50.000,00			
	APLICAÇÕES DIRETAS		3.3.90.00.00	5.000,00			
Manutenção do Programa Alimentação e Nutrição	10.306.1021.2116.0000						6.000,00
3	DESPEAS CORREN'					6.000,00	
3	OUTRAS DESPEAS CORRENTES				6.000,00		
	APLICAÇÕES DIRETAS		3.3.90.00.00	1.000,00			
	APLICAÇÕES DIRETAS		3.3.90.00.00	5.000,00			
Reserva de Contingência	99.999.9999.9003.0000						5.000,00



PREFEITURA MUNICIPAL DE GAMELEIRA

Rua José Barrada, Centro - CNPJ:11343902/0001-47

Orçamento Programa - Exercício de 2025

Página 29

QUADRO AUXILIAR DE DETALHAMENTO DA DESPESA

PODER	03	FUNDOS
ORGÃO	01	FUNDO MUNICIPAL DE SAÚDE DA GAMELEIRA
UNIDADE	00	FUNDO MUNICIPAL DE SAÚDE

Aplicacao Programada	Proj/Ativ	Finalidade	Categoria	Detalhada	TotalGrupo	Total Categ.	Total Func.
		F.R. - C.A.					
Reserva de Contingência	99.999.9999.9003.0000						5.000,00
9 RESERVA DE CONTIN						5.000,00	
9 RESERVA DE CONTINGÊNCIA					5.000,00		
Reserva de Contingência			9.9.99.00.00	5.000,00			
TOTAL							26.808.540,00



PREFEITURA MUNICIPAL DE GAMELEIRA

Rua José Barrada, Centro - CNPJ:11343902/0001-47

Orçamento Programa - Exercício de 2025

Página 30

QUADRO AUXILIAR DE DETALHAMENTO DA DESPESA

PODER	03	FUNDOS
ORGÃO	02	FUNDO MUNICIPAL DE ASSISTÊNCIA SOCIAL DA GAMELEIRA
UNIDADE	00	FUNDO MUNICIPAL DE ASSISTÊNCIA SOCIAL

Aplicacao Programada	Proj/Ativ	Finalidade	Categoria	Detalhada	TotalGrupo	Total Categ.	Total Func.
		F.R. - C.A.					
Aquisição de Móveis, Máquinas e Equipamentos Diversos para o Conselho Municipal de Assistência Social	08.032.0804.1111.0000						1.000,00
4	DESPESAS DE CAPIT					1.000,00	
4	INVESTIMENTOS				1.000,00		
	APLICAÇÕES DIRETAS		4.4.90.00.00	1.000,00			
Apoio das atividades do Conselho Municipal de Assistência Social	08.032.0804.2119.0000						5.000,00
3	DESPESAS CORREN'					5.000,00	
3	OUTRAS DESPESAS CORRENTES				5.000,00		
	APLICAÇÕES DIRETAS		3.3.90.00.00	5.000,00			
Aquisição de Veículos para o Fundo Municipal de Assistência Social	08.122.0805.1066.0000						5.000,00
4	DESPESAS DE CAPIT					5.000,00	
4	INVESTIMENTOS				5.000,00		
	APLICAÇÕES DIRETAS		4.4.90.00.00	5.000,00			
Aquisição de Móveis Máquinas e Equipamentos Diversos	08.122.0805.1067.0000						15.000,00
4	DESPESAS DE CAPIT					15.000,00	
4	INVESTIMENTOS				15.000,00		
	APLICAÇÕES DIRETAS		4.4.90.00.00	15.000,00			
Construção, Reforma e/ou Ampliação do Fundo Municipal de Assistência Social	08.122.0805.1113.0000						5.000,00
4	DESPESAS DE CAPIT					5.000,00	
4	INVESTIMENTOS				5.000,00		
	APLICAÇÕES DIRETAS		4.4.90.00.00	5.000,00			
Aquisição de Móveis, Máquinas e Equipamentos Diversos para a Coordenadoria da Mulher	08.122.0805.1115.0000						25.000,00
4	DESPESAS DE CAPIT					25.000,00	
4	INVESTIMENTOS				25.000,00		
	APLICAÇÕES DIRETAS		4.4.90.00.00	25.000,00			
Construção, Reforma e/ou Ampliação da Coordenadoria da Mulher	08.122.0805.1116.0000						20.000,00
4	DESPESAS DE CAPIT					20.000,00	
4	INVESTIMENTOS				20.000,00		
	APLICAÇÕES DIRETAS		4.4.90.00.00	20.000,00			
Gestão Administrativa de Pessoal do Fundo Municipal de Assistência Social	08.122.0805.2121.0000						1.178.000,00
3	DESPESAS CORREN'					1.178.000,00	
1	PESSOAL E ENCARGOS SOCIAIS				1.178.000,00		
	APLICAÇÕES DIRETAS		3.1.90.00.00	1.178.000,00			
Manutenção das Atividades Gerais do Fundo Municipal de Assistência Social	08.122.0805.2122.0000						500.000,00
3	DESPESAS CORREN'					500.000,00	



PREFEITURA MUNICIPAL DE GAMELEIRA

Rua José Barrada, Centro - CNPJ:11343902/0001-47

Orçamento Programa - Exercício de 2025

Página 31

QUADRO AUXILIAR DE DETALHAMENTO DA DESPESA

PODER	03	FUNDOS
ORGÃO	02	FUNDO MUNICIPAL DE ASSISTÊNCIA SOCIAL DA GAMELEIRA
UNIDADE	00	FUNDO MUNICIPAL DE ASSISTÊNCIA SOCIAL

Aplicacao Programada	Proj/Ativ	Finalidade	Categoria	Detalhada	TotalGrupo	Total Categ.	Total Func.
		F.R. - C.A.					
Manutenção das Atividades Gerais do Fundo Municipal de Assistência Social	08.122.0805.2122.0000						500.000,00
3	DESPESAS CORREN'					500.000,00	
3	OUTRAS DESPESAS CORRENTES				500.000,00		
	APLICAÇÕES DIRETAS		3.3.90.00.00	500.000,00			
Manutenção Preventiva dos Bens Móveis e Imóveis	08.122.0805.2164.0000						5.000,00
4	DESPESAS DE CAPIT					5.000,00	
4	INVESTIMENTOS				5.000,00		
	APLICAÇÕES DIRETAS		4.4.90.00.00	5.000,00			
Manutenção das Atividades da Coordenadoria da Mulher	08.122.0805.2165.0000						169.000,00
3	DESPESAS CORREN'					169.000,00	
1	PESSOAL E ENCARGOS SOCIAIS				54.000,00		
	APLICAÇÕES DIRETAS		3.1.90.00.00	54.000,00			
3	OUTRAS DESPESAS CORRENTES				115.000,00		
	APLICAÇÕES DIRETAS		3.3.90.00.00	115.000,00			
Amparo e Colaboração as Instituições sem Fins Lucrativos	08.122.0810.1011.0000						50.000,00
3	DESPESAS CORREN'					50.000,00	
3	OUTRAS DESPESAS CORRENTES				50.000,00		
	TRANSFERÊNCIAS A INSTITUIÇÕES PRIVADAS SEM FINS LUCRA'		3.3.50.00.00	50.000,00			
Desapropriações de Imóveis - FMAS	08.122.1501.1068.0000						5.000,00
4	DESPESAS DE CAPIT					5.000,00	
4	INVESTIMENTOS				5.000,00		
	APLICAÇÕES DIRETAS		4.4.90.00.00	5.000,00			
Apoio aos Portadores de Deficiência Física	08.242.0801.2125.0000						1.000,00
3	DESPESAS CORREN'					1.000,00	
3	OUTRAS DESPESAS CORRENTES				1.000,00		
	APLICAÇÕES DIRETAS		3.3.90.00.00	1.000,00			
Construção, Reforma e/ou Ampliação da Cozinhas Comunitárias	08.244.0801.1139.0000						110.000,00
4	DESPESAS DE CAPIT					110.000,00	
4	INVESTIMENTOS				110.000,00		
	APLICAÇÕES DIRETAS		4.4.90.00.00	20.000,00			
	APLICAÇÕES DIRETAS		4.4.90.00.00	90.000,00			
Aquisição de Móveis, Máquinas e Equipamentos para a Cozinha Comunitária	08.244.0801.1140.0000						75.000,00
4	DESPESAS DE CAPIT					75.000,00	
4	INVESTIMENTOS				75.000,00		
	APLICAÇÕES DIRETAS		4.4.90.00.00	65.000,00			
	APLICAÇÕES DIRETAS		4.4.90.00.00	10.000,00			
Proteção e Atendimento Integral à Família - PAIF	08.244.0801.2128.0000						45.000,00
3	DESPESAS CORREN'					45.000,00	



PREFEITURA MUNICIPAL DE GAMELEIRA

Rua José Barrada, Centro - CNPJ:11343902/0001-47

Orçamento Programa - Exercício de 2025

Página 32

QUADRO AUXILIAR DE DETALHAMENTO DA DESPESA

PODER	03	FUNDOS
ORGÃO	02	FUNDO MUNICIPAL DE ASSISTÊNCIA SOCIAL DA GAMELEIRA
UNIDADE	00	FUNDO MUNICIPAL DE ASSISTÊNCIA SOCIAL

Aplicacao Programada	Proj/Ativ	Finalidade	Categoria	Detalhada	TotalGrupo	Total Categ.	Total Func.
		F.R. - C.A.					
Proteção e Atendimento Integral à Família - PAIF	08.244.0801.2128.0000						45.000,00
3	DESPESAS CORREN'					45.000,00	
1	PESSOAL E ENCARGOS SOCIAIS				5.000,00		
	APLICAÇÕES DIRETAS		3.1.90.00.00	5.000,00			
3	OUTRAS DESPESAS CORRENTES				40.000,00		
	APLICAÇÕES DIRETAS		3.3.90.00.00	20.000,00			
	APLICAÇÕES DIRETAS		3.3.90.00.00	20.000,00			
Manutenção do Programa BPC na Escola	08.244.0801.2129.0000						4.000,00
3	DESPESAS CORREN'					4.000,00	
3	OUTRAS DESPESAS CORRENTES				4.000,00		
	APLICAÇÕES DIRETAS		3.3.90.00.00	2.000,00			
	APLICAÇÕES DIRETAS		3.3.90.00.00	1.000,00			
	APLICAÇÕES DIRETAS		3.3.90.00.00	1.000,00			
Manutenção das Atividades da Cozinha Comunitária	08.244.0801.2233.0000						565.000,00
3	DESPESAS CORREN'					565.000,00	
3	OUTRAS DESPESAS CORRENTES				565.000,00		
	APLICAÇÕES DIRETAS		3.3.90.00.00	250.000,00			
	APLICAÇÕES DIRETAS		3.3.90.00.00	315.000,00			
Gestão de Pessoal da Cozinha Comunitária	08.244.0801.2234.0000						124.000,00
3	DESPESAS CORREN'					124.000,00	
1	PESSOAL E ENCARGOS SOCIAIS				124.000,00		
	APLICAÇÕES DIRETAS		3.1.90.00.00	100.000,00			
	APLICAÇÕES DIRETAS		3.1.90.00.00	24.000,00			
Aquisição de Equipamentos Diversos para o Programa Bolsa Família	08.244.0807.1071.0000						30.000,00
4	DESPESAS DE CAPIT					30.000,00	
4	INVESTIMENTOS				30.000,00		
	APLICAÇÕES DIRETAS		4.4.90.00.00	20.000,00			
	APLICAÇÕES DIRETAS		4.4.90.00.00	5.000,00			
	APLICAÇÕES DIRETAS		4.4.90.00.00	5.000,00			
Construção, Ampliação e Restauração do Prédio do Programa Bolsa Família	08.244.0807.1098.0000						10.000,00
4	DESPESAS DE CAPIT					10.000,00	
4	INVESTIMENTOS				10.000,00		
	APLICAÇÕES DIRETAS		4.4.90.00.00	5.000,00			
	APLICAÇÕES DIRETAS		4.4.90.00.00	5.000,00			
Gestão do Programa Bolsa Família	08.244.0807.2135.0000						281.000,00
3	DESPESAS CORREN'					281.000,00	
1	PESSOAL E ENCARGOS SOCIAIS				281.000,00		
	APLICAÇÕES DIRETAS		3.1.90.00.00	207.000,00			
	APLICAÇÕES DIRETAS		3.1.90.00.00	74.000,00			
PROGRAMA IGD-SUAS	08.244.0807.2136.0000						11.000,00



PREFEITURA MUNICIPAL DE GAMELEIRA

Rua José Barrada, Centro - CNPJ:11343902/0001-47

Orçamento Programa - Exercício de 2025

Página 33

QUADRO AUXILIAR DE DETALHAMENTO DA DESPESA

PODER	03	FUNDOS
ORGÃO	02	FUNDO MUNICIPAL DE ASSISTÊNCIA SOCIAL DA GAMELEIRA
UNIDADE	00	FUNDO MUNICIPAL DE ASSISTÊNCIA SOCIAL

Aplicacao Programada	Proj/Ativ	Finalidade	Categoria	Detalhada	TotalGrupo	Total Categ.	Total Func.
		F.R. - C.A.					
PROGRAMA IGD-SUAS	08.244.0807.2136.0000						11.000,00
3	DESPESAS CORREN'					11.000,00	
3	OUTRAS DESPESAS CORRENTES				11.000,00		
	APLICAÇÕES DIRETAS		3.3.90.00.00	6.000,00			
	APLICAÇÕES DIRETAS		3.3.90.00.00	5.000,00			
Manutenção das Atividades do Programa Bolsa Família	08.244.0807.2137.0000						151.000,00
3	DESPESAS CORREN'					151.000,00	
3	OUTRAS DESPESAS CORRENTES				151.000,00		
	APLICAÇÕES DIRETAS		3.3.90.00.00	50.000,00			
	APLICAÇÕES DIRETAS		3.3.90.00.00	46.000,00			
	APLICAÇÕES DIRETAS		3.3.90.00.00	55.000,00			
Aquisição de Móveis, Máquinas e Equipamentos Diversos para a Primeira Infância	08.244.0808.1105.0000						15.000,00
4	DESPESAS DE CAPIT					15.000,00	
4	INVESTIMENTOS				15.000,00		
	APLICAÇÕES DIRETAS		4.4.90.00.00	10.000,00			
	APLICAÇÕES DIRETAS		4.4.90.00.00	5.000,00			
Construção, Reforma e/ou Ampliação da Primeira Infância	08.244.0808.1106.0000						2.000,00
4	DESPESAS DE CAPIT					2.000,00	
4	INVESTIMENTOS				2.000,00		
	APLICAÇÕES DIRETAS		4.4.90.00.00	2.000,00			
Aquisição de Veículo para o Programa Criança Feliz	08.244.0808.1114.0000						5.000,00
4	DESPESAS DE CAPIT					5.000,00	
4	INVESTIMENTOS				5.000,00		
	APLICAÇÕES DIRETAS		4.4.90.00.00	5.000,00			
Gestão Administrativa do Programa Criança Feliz	08.244.0808.2139.0000						127.000,00
3	DESPESAS CORREN'					127.000,00	
1	PESSOAL E ENCARGOS SOCIAIS				127.000,00		
	APLICAÇÕES DIRETAS		3.1.90.00.00	90.000,00			
	APLICAÇÕES DIRETAS		3.1.90.00.00	37.000,00			
Manutenção do Programa Criança Feliz	08.244.0808.2140.0000						134.000,00
3	DESPESAS CORREN'					134.000,00	
3	OUTRAS DESPESAS CORRENTES				134.000,00		
	APLICAÇÕES DIRETAS		3.3.90.00.00	34.000,00			
	APLICAÇÕES DIRETAS		3.3.90.00.00	100.000,00			
MANUT. DAS AÇÕES DE DOAÇÕES DE CESTAS BÁSICAS, ENXOVAIS, FUNER., AUX. ALUGUEL, ATAÚDES, TRANSP, MAT. DE CONST. E OUTROS	08.244.0811.2223.0000						906.000,00
3	DESPESAS CORREN'					906.000,00	

**PREFEITURA MUNICIPAL DE GAMELEIRA**

Rua José Barrada, Centro - CNPJ:11343902/0001-47

Orçamento Programa - Exercício de 2025

Página 34

QUADRO AUXILIAR DE DETALHAMENTO DA DESPESA

PODER	03	FUNDOS
ORGÃO	02	FUNDO MUNICIPAL DE ASSISTÊNCIA SOCIAL DA GAMELEIRA
UNIDADE	00	FUNDO MUNICIPAL DE ASSISTÊNCIA SOCIAL

Aplicacao Programada	Proj/Ativ	Finalidade	Categoria	Detalhada	TotalGrupo	Total Categ.	Total Func.
		F.R. - C.A.					
MANUT. DAS AÇÕES DE DOAÇÕES DE CESTAS BÁSICAS, ENXOVAIS, FUNER., AUX. ALUGUEL, ATAÚDES, TRANSP. MAT. DE CONST. E OUTROS	08.244.0811.2223.0000						906.000,00
3 DESPESAS CORREN'						906.000,00	
3 OUTRAS DESPESAS CORRENTES					906.000,00		
APLICAÇÕES DIRETAS			3.3.90.00.00	51.000,00			
APLICAÇÕES DIRETAS			3.3.90.00.00	850.000,00			
APLICAÇÕES DIRETAS			3.3.90.00.00	5.000,00			
Construção, reforma e/ ou ampliação do CRAS	08.245.0801.1019.0000						8.000,00
4 DESPESAS DE CAPIT						8.000,00	
4 INVESTIMENTOS					8.000,00		
APLICAÇÕES DIRETAS			4.4.90.00.00	2.000,00			
APLICAÇÕES DIRETAS			4.4.90.00.00	1.000,00			
APLICAÇÕES DIRETAS			4.4.90.00.00	5.000,00			
Aquisição de Móveis, Máquinas e Equipamentos Diversos para os Programas Assistenciais da Proteção Social Básica	08.245.0801.1069.0000						15.000,00
4 DESPESAS DE CAPIT						15.000,00	
4 INVESTIMENTOS					15.000,00		
APLICAÇÕES DIRETAS			4.4.90.00.00	5.000,00			
APLICAÇÕES DIRETAS			4.4.90.00.00	5.000,00			
APLICAÇÕES DIRETAS			4.4.90.00.00	5.000,00			
Aquisição de Veículos para o CRAS e SCFV	08.245.0801.1101.0000						10.000,00
4 DESPESAS DE CAPIT						10.000,00	
4 INVESTIMENTOS					10.000,00		
APLICAÇÕES DIRETAS			4.4.90.00.00	5.000,00			
APLICAÇÕES DIRETAS			4.4.90.00.00	5.000,00			
Manutenção do Centro de Referencia de Assistencia Social - CRAS	08.245.0801.2126.0000						183.000,00
3 DESPESAS CORREN'						183.000,00	
3 OUTRAS DESPESAS CORRENTES					183.000,00		
APLICAÇÕES DIRETAS			3.3.90.00.00	30.000,00			
APLICAÇÕES DIRETAS			3.3.90.00.00	150.000,00			
APLICAÇÕES DIRETAS			3.3.90.00.00	3.000,00			
Gestão Administrativa do Centro de Referência de Assistência Social - CRAS	08.245.0801.2127.0000						142.000,00
3 DESPESAS CORREN'						142.000,00	
1 PESSOAL E ENCARGOS SOCIAIS					142.000,00		
APLICAÇÕES DIRETAS			3.1.90.00.00	33.000,00			
APLICAÇÕES DIRETAS			3.1.90.00.00	109.000,00			
Construção, reforma e/ ou ampliação do CREAS	08.245.0802.1020.0000						2.000,00
4 DESPESAS DE CAPIT						2.000,00	
4 INVESTIMENTOS					2.000,00		
APLICAÇÕES DIRETAS			4.4.90.00.00	1.000,00			
APLICAÇÕES DIRETAS			4.4.90.00.00	1.000,00			



PREFEITURA MUNICIPAL DE GAMELEIRA

Rua José Barrada, Centro - CNPJ:11343902/0001-47

Orçamento Programa - Exercício de 2025

Página 35

QUADRO AUXILIAR DE DETALHAMENTO DA DESPESA

PODER	03	FUNDOS
ORGÃO	02	FUNDO MUNICIPAL DE ASSISTÊNCIA SOCIAL DA GAMELEIRA
UNIDADE	00	FUNDO MUNICIPAL DE ASSISTÊNCIA SOCIAL

Aplicacao Programada	Proj/Ativ	Finalidade	Categoria	Detalhada	TotalGrupo	Total Categ.	Total Func.
		F.R. - C.A.					
Construção, reforma e/ ou ampliação do CREAS	08.245.0802.1020.0000						2.000,00
Aquisição de Móveis, Máquinas e Equipamentos Diversos para o CREAS	08.245.0802.1102.0000						11.000,00
4 DESPESAS DE CAPIT						11.000,00	
4 INVESTIMENTOS					11.000,00		
APLICAÇÕES DIRETAS			4.4.90.00.00	10.000,00			
APLICAÇÕES DIRETAS			4.4.90.00.00	1.000,00			
Manutenção das Atividades do CREAS	08.245.0802.2131.0000						30.000,00
3 DESPESAS CORREN'						30.000,00	
3 OUTRAS DESPESAS CORRENTES					30.000,00		
APLICAÇÕES DIRETAS			3.3.90.00.00	5.000,00			
APLICAÇÕES DIRETAS			3.3.90.00.00	20.000,00			
APLICAÇÕES DIRETAS			3.3.90.00.00	5.000,00			
Gestão do Centro de Referência Especial de Assistência Social - CREAS	08.245.0802.2132.0000						108.000,00
3 DESPESAS CORREN'						108.000,00	
1 PESSOAL E ENCARGOS SOCIAIS					108.000,00		
APLICAÇÕES DIRETAS			3.1.90.00.00	36.000,00			
APLICAÇÕES DIRETAS			3.1.90.00.00	30.000,00			
APLICAÇÕES DIRETAS			3.1.90.00.00	42.000,00			
Construção, reforma e/ ou ampliação de Centros de Convivência e Fortalecimento de Vínculos	08.245.0806.1021.0000						6.000,00
4 DESPESAS DE CAPIT						6.000,00	
4 INVESTIMENTOS					6.000,00		
APLICAÇÕES DIRETAS			4.4.90.00.00	1.000,00			
APLICAÇÕES DIRETAS			4.4.90.00.00	5.000,00			
Aquisição de Móveis, Máquinas e Equipamentos Diversos para SCFV	08.245.0806.1070.0000						14.000,00
4 DESPESAS DE CAPIT						14.000,00	
4 INVESTIMENTOS					14.000,00		
APLICAÇÕES DIRETAS			4.4.90.00.00	4.000,00			
APLICAÇÕES DIRETAS			4.4.90.00.00	10.000,00			
Gestão Administrativa dos Serviços de Convivência de Vínculos	08.245.0806.2133.0000						180.000,00
3 DESPESAS CORREN'						180.000,00	
1 PESSOAL E ENCARGOS SOCIAIS					180.000,00		
APLICAÇÕES DIRETAS			3.1.90.00.00	91.000,00			
APLICAÇÕES DIRETAS			3.1.90.00.00	16.000,00			
APLICAÇÕES DIRETAS			3.1.90.00.00	73.000,00			
Manutenção das Atividades do Serviços de Convivência de Vínculos	08.245.0806.2134.0000						42.000,00
3 DESPESAS CORREN'						42.000,00	



PREFEITURA MUNICIPAL DE GAMELEIRA

Rua José Barrada, Centro - CNPJ:11343902/0001-47

Orçamento Programa - Exercício de 2025

Página 36

QUADRO AUXILIAR DE DETALHAMENTO DA DESPESA

PODER	03	FUNDOS
ORGÃO	02	FUNDO MUNICIPAL DE ASSISTÊNCIA SOCIAL DA GAMELEIRA
UNIDADE	00	FUNDO MUNICIPAL DE ASSISTÊNCIA SOCIAL

Aplicacao Programada	Proj/Ativ	Finalidade	Categoria	Detalhada	TotalGrupo	Total Categ.	Total Func.
		F.R. - C.A.					
Manutenção das Atividades do Serviços de Convivência de Vínculos	08.245.0806.2134.0000						42.000,00
3	DESPESAS CORREN'					42.000,00	
3	OUTRAS DESPESAS CORRENTES				42.000,00		
	APLICAÇÕES DIRETAS		3.3.90.00.00	20.000,00			
	APLICAÇÕES DIRETAS		3.3.90.00.00	20.000,00			
	APLICAÇÕES DIRETAS		3.3.90.00.00	2.000,00			
Reserva de Contingência	99.999.9999.9003.0000						5.000,00
9	RESERVA DE CONTIN					5.000,00	
9	RESERVA DE CONTINGÊNCIA				5.000,00		
	Reserva de Contingência		9.9.99.00.00	5.000,00			
TOTAL							5.335.000,00



PREFEITURA MUNICIPAL DE GAMELEIRA

Rua José Barrada, Centro - CNPJ:11343902/0001-47

Orçamento Programa - Exercício de 2025

Página 37

QUADRO AUXILIAR DE DETALHAMENTO DA DESPESA

PODER	03	FUNDOS
ORGÃO	03	FUNDO DE DESENVOLVIMENTO MUNICIPAL - FEM
UNIDADE	00	FUNDO DE DESENVOLVIMENTO MUNICIPAL - FEM

Aplicacao Programada	Proj/Ativ	Finalidade	Categoria	Detalhada	TotalGrupo	Total Categ.	Total Func.
		F.R. - C.A.					
Construção, Ampliação e/ou Reposição de Calçamento, Pavimentação, Meio-fio e Recapeamento Asfáltico	15.451.1506.1028.0000						601.800,00
4 DESPESAS DE CAPIT						601.800,00	
4 INVESTIMENTOS					601.800,00		
APLICAÇÕES DIRETAS			4.4.90.00.00	5.000,00			
APLICAÇÕES DIRETAS			4.4.90.00.00	596.800,00			
TOTAL							601.800,00



PREFEITURA MUNICIPAL DE GAMELEIRA

Rua José Barrada, Centro - CNPJ:11343902/0001-47

Orçamento Programa - Exercício de 2025

Página 38

QUADRO AUXILIAR DE DETALHAMENTO DA DESPESA

PODER	03	FUNDOS
ORGÃO	04	FUNDO DA CRIANÇA E DO ADOLESCENTE
UNIDADE	00	FUNDO MUNICIPAL DOS DIREITOS DA CRIANÇA E ADOLESCENTE

Aplicacao Programada	Proj/Ativ	Finalidade	Categoria	Detalhada	TotalGrupo	Total Categ.	Total Func.
		F.R. - C.A.					
Aquisição de Móveis, Máquinas e Equipamentos Diversos para o FDCA	14.243.0401.1129.0000						1.000,00
4	DESPESAS DE CAPIT					1.000,00	
4	INVESTIMENTOS				1.000,00		
	APLICAÇÕES DIRETAS		4.4.90.00.00	1.000,00			
Manutenção das Atividades do FDCA	14.243.0401.2231.0000						6.000,00
3	DESPESAS CORREN'					6.000,00	
1	PESSOAL E ENCARGOS SOCIAIS				1.000,00		
	APLICAÇÕES DIRETAS		3.1.90.00.00	1.000,00			
3	OUTRAS DESPESAS CORRENTES				5.000,00		
	APLICAÇÕES DIRETAS		3.3.90.00.00	5.000,00			
TOTAL							7.000,00



PREFEITURA MUNICIPAL DE GAMELEIRA

Rua José Barrada, Centro - CNPJ:11343902/0001-47

Orçamento Programa - Exercício de 2025

Página 39

QUADRO AUXILIAR DE DETALHAMENTO DA DESPESA

PODER	03	FUNDOS
ORGÃO	05	FUNDO MUNICIPAL DE DIREITOS DO IDOSO
UNIDADE	00	FUNDO MUNICIPAL DE DIREITOS DO IDOSO

Aplicacao Programada	Proj/Ativ	Finalidade	Categoria	Detalhada	TotalGrupo	Total Categ.	Total Func.
		F.R. - C.A.					
Aquisição de Móveis, Máquinas e Equipamentos Diversos para o Fundo Municipal de Direitos do Idoso	14.241.0401.1091.0000						5.000,00
4	DESPESAS DE CAPIT					5.000,00	
4	INVESTIMENTOS				5.000,00		
	APLICAÇÕES DIRETAS		4.4.90.00.00	5.000,00			
Construção, Ampliação e/ou Reforma do Fundo Municipal de Direitos do Idoso	14.241.0401.1092.0000						5.000,00
4	DESPESAS DE CAPIT					5.000,00	
4	INVESTIMENTOS				5.000,00		
	APLICAÇÕES DIRETAS		4.4.90.00.00	5.000,00			
Manutenção das Atividades do Fundo Municipal de Direitos do Idoso	14.241.0401.2230.0000						5.000,00
3	DESPESAS CORREN'					5.000,00	
3	OUTRAS DESPESAS CORRENTES				5.000,00		
	APLICAÇÕES DIRETAS		3.3.90.00.00	5.000,00			
Gestão Administrativa de Pessoal do Fundo Municipal de Direitos do Idoso	14.241.0401.2235.0000						5.000,00
3	DESPESAS CORREN'					5.000,00	
1	PESSOAL E ENCARGOS SOCIAIS				5.000,00		
	APLICAÇÕES DIRETAS		3.1.90.00.00	5.000,00			
TOTAL							20.000,00



PREFEITURA MUNICIPAL DE GAMELEIRA

Rua José Barrada, Centro - CNPJ:11343902/0001-47

Orçamento Programa - Exercício de 2025

Página 40

QUADRO AUXILIAR DE DETALHAMENTO DA DESPESA

PODER	03	FUNDOS
ORGÃO	06	FUNDO MUNICIPAL DE EDUCAÇÃO DA GAMELEIRA
UNIDADE	01	FUNDO MUNICIPAL DE EDUCAÇÃO DA GAMELEIRA

Aplicacao Programada	Proj/Ativ	Finalidade	Categoria	Detalhada	TotalGrupo	Total Categ.	Total Func.
		F.R. - C.A.					
Aquisição de Veículos para o Fundo Municipal de Educação	12.122.1201.1141.0000						30.000,00
4	DESPESAS DE CAPIT					30.000,00	
4	INVESTIMENTOS				30.000,00		
	APLICAÇÕES DIRETAS		4.4.90.00.00	30.000,00			
Construção, Ampliação e/ou Reforma do Fundo Municipal de Educação	12.122.1201.1142.0000						20.000,00
4	DESPESAS DE CAPIT					20.000,00	
4	INVESTIMENTOS				20.000,00		
	APLICAÇÕES DIRETAS		4.4.90.00.00	20.000,00			
Aquisição de Móveis, Máquinas e Equipamentos Diversos p/ o Fundo Munic. de Educação	12.122.1201.1143.0000						20.000,00
4	DESPESAS DE CAPIT					20.000,00	
4	INVESTIMENTOS				20.000,00		
	APLICAÇÕES DIRETAS		4.4.90.00.00	20.000,00			
Apoio a Participação em Seminários, Palestras, Foruns e Encontros Profissionais da Educação e Formação dos Professores	12.122.1201.2186.0000						5.000,00
3	DESPESAS CORREN'					5.000,00	
3	OUTRAS DESPESAS CORRENTES				5.000,00		
	APLICAÇÕES DIRETAS		3.3.90.00.00	5.000,00			
Gestão Administrativa de Pessoal do Fundo Municipal de Educação	12.122.1201.2237.0000						5.000,00
3	DESPESAS CORREN'					5.000,00	
1	PESSOAL E ENCARGOS SOCIAIS				5.000,00		
	APLICAÇÕES DIRETAS		3.1.90.00.00	5.000,00			
Manutenção das Atividades do Fundo Municipal de Educação	12.122.1201.2238.0000						835.000,00
3	DESPESAS CORREN'					835.000,00	
3	OUTRAS DESPESAS CORRENTES				835.000,00		
	TRANSFERÊNCIAS A INSTITUIÇÕES PRIVADAS SEM FINS LUCRA'		3.3.50.00.00	35.000,00			
	APLICAÇÕES DIRETAS		3.3.90.00.00	800.000,00			
Manutenção das Atividades do Programa Nacional de Alimentação - PNAE	12.306.1204.2148.0000						1.611.000,00
3	DESPESAS CORREN'					1.611.000,00	
3	OUTRAS DESPESAS CORRENTES				1.611.000,00		
	APLICAÇÕES DIRETAS		3.3.90.00.00	500.000,00			
	APLICAÇÕES DIRETAS		3.3.90.00.00	411.000,00			
	APLICAÇÕES DIRETAS		3.3.90.00.00	700.000,00			
Aquisição de Móveis, Máquinas e Equipamentos Diversos do Ensino Fundamental	12.361.1201.1084.0000						500.000,00
4	DESPESAS DE CAPIT					500.000,00	



PREFEITURA MUNICIPAL DE GAMELEIRA

Rua José Barrada, Centro - CNPJ:11343902/0001-47

Orçamento Programa - Exercício de 2025

Página 41

QUADRO AUXILIAR DE DETALHAMENTO DA DESPESA

PODER	03	FUNDOS
ORGÃO	06	FUNDO MUNICIPAL DE EDUCAÇÃO DA GAMELEIRA
UNIDADE	01	FUNDO MUNICIPAL DE EDUCAÇÃO DA GAMELEIRA

Aplicacao Programada	Proj/Ativ	Finalidade	Categoria	Detalhada	TotalGrupo	Total Categ.	Total Func.
F.R. - C.A.							
Aquisição de Móveis, Máquinas e Equipamentos Diversos do Ensino Fundamental	12.361.1201.1084.0000						500.000,00
4 DESPESAS DE CAPIT						500.000,00	
4 INVESTIMENTOS					500.000,00		
APLICAÇÕES DIRETAS			4.4.90.00.00	400.000,00			
APLICAÇÕES DIRETAS			4.4.90.00.00	100.000,00			
Aquisição de Veículos para o Ensino Fundamental	12.361.1201.1085.0000						150.000,00
4 DESPESAS DE CAPIT						150.000,00	
4 INVESTIMENTOS					150.000,00		
APLICAÇÕES DIRETAS			4.4.90.00.00	150.000,00			
Aquisição de Móveis, Máquinas e Equipamentos para a Escola em Tempo Integral	12.361.1201.1336.0000						15.000,00
4 DESPESAS DE CAPIT						15.000,00	
4 INVESTIMENTOS					15.000,00		
APLICAÇÕES DIRETAS			4.4.90.00.00	5.000,00			
APLICAÇÕES DIRETAS			4.4.90.00.00	10.000,00			
Manutenção, Concerto e Conservação de Unidades escolares	12.361.1201.2156.0000						20.000,00
3 DESPESAS CORREN'						20.000,00	
3 OUTRAS DESPESAS CORRENTES					20.000,00		
APLICAÇÕES DIRETAS			3.3.90.00.00	15.000,00			
APLICAÇÕES DIRETAS			3.3.90.00.00	5.000,00			
Aquisição de Material Didático-Escolares	12.361.1201.2157.0000						36.000,00
3 DESPESAS CORREN'						36.000,00	
3 OUTRAS DESPESAS CORRENTES					36.000,00		
APLICAÇÕES DIRETAS			3.3.90.00.00	5.000,00			
APLICAÇÕES DIRETAS			3.3.90.00.00	1.000,00			
APLICAÇÕES DIRETAS			3.3.90.00.00	30.000,00			
Capacitação e Treinamento de Professores	12.361.1201.2158.0000						8.000,00
3 DESPESAS CORREN'						8.000,00	
3 OUTRAS DESPESAS CORRENTES					8.000,00		
APLICAÇÕES DIRETAS			3.3.90.00.00	3.000,00			
APLICAÇÕES DIRETAS			3.3.90.00.00	5.000,00			
Gestão Administrativa de Pessoal do Ensino Fundamental	12.361.1201.2187.0000						1.759.450,00
3 DESPESAS CORREN'						1.759.450,00	
1 PESSOAL E ENCARGOS SOCIAIS					1.759.450,00		
APLICAÇÕES DIRETAS			3.1.90.00.00	1.759.450,00			
Manutenção das Atividades Gerais do Ensino Fundamental	12.361.1201.2188.0000						3.087.842,00
3 DESPESAS CORREN'						3.087.842,00	
3 OUTRAS DESPESAS CORRENTES					3.087.842,00		
APLICAÇÕES DIRETAS			3.3.90.00.00	2.520.842,00			
APLICAÇÕES DIRETAS			3.3.90.00.00	567.000,00			



PREFEITURA MUNICIPAL DE GAMELEIRA

Rua José Barrada, Centro - CNPJ:11343902/0001-47

Orçamento Programa - Exercício de 2025

Página 42

QUADRO AUXILIAR DE DETALHAMENTO DA DESPESA

PODER	03	FUNDOS
ORGÃO	06	FUNDO MUNICIPAL DE EDUCAÇÃO DA GAMELEIRA
UNIDADE	01	FUNDO MUNICIPAL DE EDUCAÇÃO DA GAMELEIRA

Aplicacao Programada	Proj/Ativ	Finalidade	Categoria	Detalhada	TotalGrupo	Total Categ.	Total Func.
		F.R. - C.A.					
Manutenção das Atividades Gerais do Ensino Fundamental	12.361.1201.2188.0000						3.087.842,00
Implantação e Manutenção do Programa Escola em Tempo Integral	12.361.1201.2964.0000						441.000,00
3	DESPESAS CORREN'					441.000,00	
1	PESSOAL E ENCARGOS SOCIAIS				306.000,00		
	APLICAÇÕES DIRETAS		3.1.90.00.00	131.000,00			
	APLICAÇÕES DIRETAS		3.1.90.00.00	175.000,00			
3	OUTRAS DESPESAS CORRENTES				135.000,00		
	APLICAÇÕES DIRETAS		3.3.90.00.00	95.000,00			
	APLICAÇÕES DIRETAS		3.3.90.00.00	40.000,00			
Construção, Ampliação e Reforma de Unidades de Escolares	12.361.1205.1082.0000						230.000,00
4	DESPESAS DE CAPIT					230.000,00	
4	INVESTIMENTOS				230.000,00		
	APLICAÇÕES DIRETAS		4.4.90.00.00	225.000,00			
	APLICAÇÕES DIRETAS		4.4.90.00.00	5.000,00			
Aquisição de Móveis, Máquinas e Equipamentos Diversos para o Ensino Municipal	12.361.1205.1099.0000						15.000,00
4	DESPESAS DE CAPIT					15.000,00	
4	INVESTIMENTOS				15.000,00		
	APLICAÇÕES DIRETAS		4.4.90.00.00	15.000,00			
Apoio as Atividades ao Programa Nacion. de Transport. Escolar - Pnate	12.361.1206.2149.0000						370.000,00
3	DESPESAS CORREN'					370.000,00	
3	OUTRAS DESPESAS CORRENTES				370.000,00		
	APLICAÇÕES DIRETAS		3.3.90.00.00	138.000,00			
	APLICAÇÕES DIRETAS		3.3.90.00.00	91.000,00			
	APLICAÇÕES DIRETAS		3.3.90.00.00	1.000,00			
	APLICAÇÕES DIRETAS		3.3.90.00.00	140.000,00			
Aquisição de Transporte Escolar pelo Programa Caminho da Escola	12.361.1207.1083.0000						9.000,00
4	DESPESAS DE CAPIT					9.000,00	
4	INVESTIMENTOS				9.000,00		
	APLICAÇÕES DIRETAS		4.4.90.00.00	5.000,00			
	APLICAÇÕES DIRETAS		4.4.90.00.00	1.000,00			
	APLICAÇÕES DIRETAS		4.4.90.00.00	3.000,00			
Implantação e manutenção do Programa Caminho da Escola	12.361.1207.2150.0000						523.000,00
3	DESPESAS CORREN'					523.000,00	
3	OUTRAS DESPESAS CORRENTES				523.000,00		
	APLICAÇÕES DIRETAS		3.3.90.00.00	150.000,00			
	APLICAÇÕES DIRETAS		3.3.90.00.00	372.000,00			
	APLICAÇÕES DIRETAS		3.3.90.00.00	1.000,00			



PREFEITURA MUNICIPAL DE GAMELEIRA

Rua José Barrada, Centro - CNPJ:11343902/0001-47

Orçamento Programa - Exercício de 2025

Página 43

QUADRO AUXILIAR DE DETALHAMENTO DA DESPESA

PODER	03	FUNDOS
ORGÃO	06	FUNDO MUNICIPAL DE EDUCAÇÃO DA GAMELEIRA
UNIDADE	01	FUNDO MUNICIPAL DE EDUCAÇÃO DA GAMELEIRA

Aplicacao Programada	Proj/Ativ	Finalidade	Categoria	Detalhada	TotalGrupo	Total Categ.	Total Func.
		F.R. - C.A.					
Implantação e Manutenção do Programa Dinheiro Direto na Escola - PDDE	12.361.1209.2151.0000						16.000,00
3	3	DESPESAS CORREN'				16.000,00	
	3	OUTRAS DESPESAS CORRENTES			16.000,00		
		APLICAÇÕES DIRETAS	3.3.90.00.00	3.000,00			
		APLICAÇÕES DIRETAS	3.3.90.00.00	13.000,00			
Apoio ao Transporte Universitário	12.364.1210.2152.0000						5.000,00
3	3	DESPESAS CORREN'				5.000,00	
	3	OUTRAS DESPESAS CORRENTES			5.000,00		
		APLICAÇÕES DIRETAS	3.3.90.00.00	5.000,00			
Aquisição de Móveis, Máquinas e Equipamentos Diversos para Educação Infantil	12.365.1201.1126.0000						10.000,00
4	4	DESPESAS DE CAPIT				10.000,00	
	4	INVESTIMENTOS			10.000,00		
		APLICAÇÕES DIRETAS	4.4.90.00.00	10.000,00			
Construção, Ampliação e/ou Reforma na Educação Infantil	12.365.1201.1127.0000						40.000,00
4	4	DESPESAS DE CAPIT				40.000,00	
	4	INVESTIMENTOS			40.000,00		
		APLICAÇÕES DIRETAS	4.4.90.00.00	33.000,00			
		APLICAÇÕES DIRETAS	4.4.90.00.00	7.000,00			
Aquisição de Veículos para o Ensino Infantil	12.365.1201.1128.0000						110.000,00
4	4	DESPESAS DE CAPIT				110.000,00	
	4	INVESTIMENTOS			110.000,00		
		APLICAÇÕES DIRETAS	4.4.90.00.00	100.000,00			
		APLICAÇÕES DIRETAS	4.4.90.00.00	10.000,00			
Aquisição de Móveis, Máquinas e Equipamentos para a Escola em Tempo Integral - CRECHE	12.365.1201.1237.0000						25.000,00
4	4	DESPESAS DE CAPIT				25.000,00	
	4	INVESTIMENTOS			25.000,00		
		APLICAÇÕES DIRETAS	4.4.90.00.00	5.000,00			
		APLICAÇÕES DIRETAS	4.4.90.00.00	20.000,00			
Aquisição de Móveis, Máquinas e Equipamentos para a Escola em Tempo Integral - PRÉ ESCOLA	12.365.1201.1238.0000						25.000,00
4	4	DESPESAS DE CAPIT				25.000,00	
	4	INVESTIMENTOS			25.000,00		
		APLICAÇÕES DIRETAS	4.4.90.00.00	5.000,00			
		APLICAÇÕES DIRETAS	4.4.90.00.00	20.000,00			
Manutenção, Conserto e Conservação de Unidades do Ensino Infantil	12.365.1201.2162.0000						5.000,00
3	3	DESPESAS CORREN'				5.000,00	
	3	OUTRAS DESPESAS CORRENTES			5.000,00		
		APLICAÇÕES DIRETAS	3.3.90.00.00	5.000,00			



PREFEITURA MUNICIPAL DE GAMELEIRA

Rua José Barrada, Centro - CNPJ:11343902/0001-47

Orçamento Programa - Exercício de 2025

Página 44

QUADRO AUXILIAR DE DETALHAMENTO DA DESPESA

PODER	03	FUNDOS
ORGÃO	06	FUNDO MUNICIPAL DE EDUCAÇÃO DA GAMELEIRA
UNIDADE	01	FUNDO MUNICIPAL DE EDUCAÇÃO DA GAMELEIRA

Aplicacao Programada	Proj/Ativ	Finalidade	Categoria	Detalhada	TotalGrupo	Total Categ.	Total Func.
		F.R. - C.A.					
Manutenção, Concerto e Conservação de Unidades do Ensino Infantil	12.365.1201.2162.0000						5.000,00
Gestão Pessoal da Creche	12.365.1201.2189.0000						1.000,00
3 DESPESAS CORREN'						1.000,00	
1 PESSOAL E ENCARGOS SOCIAIS					1.000,00		
APLICAÇÕES DIRETAS			3.1.90.00.00	1.000,00			
Manutenção das Atividades Gerais do Ensino Infantil	12.365.1201.2190.0000						90.000,00
3 DESPESAS CORREN'						90.000,00	
3 OUTRAS DESPESAS CORRENTES					90.000,00		
APLICAÇÕES DIRETAS			3.3.90.00.00	50.000,00			
APLICAÇÕES DIRETAS			3.3.90.00.00	40.000,00			
Gestão de Pessoal do Pré Escola	12.365.1201.2193.0000						1.000,00
3 DESPESAS CORREN'						1.000,00	
1 PESSOAL E ENCARGOS SOCIAIS					1.000,00		
APLICAÇÕES DIRETAS			3.1.90.00.00	1.000,00			
Manutenção das Atividades Gerais do Ensino da Pré Escola	12.365.1201.2194.0000						50.000,00
3 DESPESAS CORREN'						50.000,00	
3 OUTRAS DESPESAS CORRENTES					50.000,00		
APLICAÇÕES DIRETAS			3.3.90.00.00	50.000,00			
Implantação e Manutenção do Programa Escola em Tempo Integral - CRECHE	12.365.1201.2965.0000						70.000,00
3 DESPESAS CORREN'						70.000,00	
1 PESSOAL E ENCARGOS SOCIAIS					25.000,00		
APLICAÇÕES DIRETAS			3.1.90.00.00	5.000,00			
APLICAÇÕES DIRETAS			3.1.90.00.00	20.000,00			
3 OUTRAS DESPESAS CORRENTES					45.000,00		
APLICAÇÕES DIRETAS			3.3.90.00.00	15.000,00			
APLICAÇÕES DIRETAS			3.3.90.00.00	30.000,00			
Implantação e Manutenção do Programa Escola em Tempo Integral - PRÉ ESCOLA	12.365.1201.2966.0000						60.000,00
3 DESPESAS CORREN'						60.000,00	
1 PESSOAL E ENCARGOS SOCIAIS					25.000,00		
APLICAÇÕES DIRETAS			3.1.90.00.00	5.000,00			
APLICAÇÕES DIRETAS			3.1.90.00.00	20.000,00			
3 OUTRAS DESPESAS CORRENTES					35.000,00		
APLICAÇÕES DIRETAS			3.3.90.00.00	15.000,00			
APLICAÇÕES DIRETAS			3.3.90.00.00	20.000,00			
Construção de Creches	12.365.1205.1086.0000						105.000,00
4 DESPESAS DE CAPIT						105.000,00	



PREFEITURA MUNICIPAL DE GAMELEIRA

Rua José Barrada, Centro - CNPJ:11343902/0001-47

Orçamento Programa - Exercício de 2025

Página 45

QUADRO AUXILIAR DE DETALHAMENTO DA DESPESA

PODER	03	FUNDOS
ORGÃO	06	FUNDO MUNICIPAL DE EDUCAÇÃO DA GAMELEIRA
UNIDADE	01	FUNDO MUNICIPAL DE EDUCAÇÃO DA GAMELEIRA

Aplicacao Programada	Proj/Ativ	Finalidade	Categoria	Detalhada	TotalGrupo	Total Categ.	Total Func.
		F.R. - C.A.					
Construção de Creches	12.365.1205.1086.0000						105.000,00
4	DESPESAS DE CAPIT					105.000,00	
4	INVESTIMENTOS				105.000,00		
	APLICAÇÕES DIRETAS		4.4.90.00.00	90.000,00			
	APLICAÇÕES DIRETAS		4.4.90.00.00	5.000,00			
	APLICAÇÕES DIRETAS		4.4.90.00.00	10.000,00			
Gestão de Pessoal do Ensino de Jovens e Adultos (EJA)	12.366.1201.2205.0000						1.000,00
3	DESPESAS CORREN'					1.000,00	
1	PESSOAL E ENCARGOS SOCIAIS				1.000,00		
	APLICAÇÕES DIRETAS		3.1.90.00.00	1.000,00			
Manutenção das Atividades Gerais do Ensino de Jovens e Adultos (EJA)	12.366.1201.2206.0000						10.000,00
3	DESPESAS CORREN'					10.000,00	
3	OUTRAS DESPESAS CORRENTES				10.000,00		
	APLICAÇÕES DIRETAS		3.3.90.00.00	10.000,00			
Gestão de Pessoal do Ensino Especial	12.367.1201.2226.0000						1.000,00
3	DESPESAS CORREN'					1.000,00	
1	PESSOAL E ENCARGOS SOCIAIS				1.000,00		
	APLICAÇÕES DIRETAS		3.1.90.00.00	1.000,00			
Manutenção das Atividades Gerais do Ensino Especial	12.367.1201.2227.0000						5.000,00
3	DESPESAS CORREN'					5.000,00	
3	OUTRAS DESPESAS CORRENTES				5.000,00		
	APLICAÇÕES DIRETAS		3.3.90.00.00	5.000,00			
Reserva de Contingência	99.999.9999.9999.0000						5.000,00
9	RESERVA DE CONTIN					5.000,00	
9	RESERVA DE CONTINGÊNCIA				5.000,00		
	Reserva de Contingência		9.9.99.00.00	5.000,00			
TOTAL							10.325.292,00



PREFEITURA MUNICIPAL DE GAMELEIRA

Rua José Barrada, Centro - CNPJ:11343902/0001-47

Orçamento Programa - Exercício de 2025

Página 46

QUADRO AUXILIAR DE DETALHAMENTO DA DESPESA

PODER	03	FUNDOS
ORGÃO	06	FUNDO MUNICIPAL DE EDUCAÇÃO DA GAMELEIRA
UNIDADE	02	FUNDEB

Aplicacao Programada	Proj/Ativ	Finalidade	Categoria	Detalhada	TotalGrupo	Total Categ.	Total Func.
		F.R. - C.A.					
Construção, Ampliação e Reforma de Unidades de Escolares	12.361.1205.1082.0000						270.000,00
4	4	DESPESAS DE CAPIT INVESTIMENTOS				270.000,00	
		APLICAÇÕES DIRETAS	4.4.90.00.00	10.000,00			
		APLICAÇÕES DIRETAS	4.4.90.00.00	260.000,00			
Aquisição de Móveis, Máquinas e Equipamentos Diversos do Ensino Fundamental	12.361.1211.1084.0000						251.750,00
4	4	DESPESAS DE CAPIT INVESTIMENTOS				251.750,00	
		APLICAÇÕES DIRETAS	4.4.90.00.00	5.000,00			
		APLICAÇÕES DIRETAS	4.4.90.00.00	246.750,00			
Aquisição de Veículos para o Ensino Fundamental	12.361.1211.1085.0000						405.000,00
4	4	DESPESAS DE CAPIT INVESTIMENTOS				405.000,00	
		APLICAÇÕES DIRETAS	4.4.90.00.00	205.000,00			
		APLICAÇÕES DIRETAS	4.4.90.00.00	200.000,00			
Gestão Administrativa de Pessoal do FUNDEB - 70%	12.361.1211.2153.0000						21.410.550,00
3	1	DESPESAS CORREN' PESSOAL E ENCARGOS SOCIAIS				21.410.550,00	
		APLICAÇÕES DIRETAS	3.1.90.00.00	17.464.800,00			
		APLICAÇÕES DIRETAS	3.1.90.00.00	2.250.000,00			
		APLICAÇÕES DIRETAS	3.1.90.00.00	1.695.750,00			
Gestão Administrativa de Pessoal do FUNDEB - 30%	12.361.1211.2154.0000						31.000,00
3	1	DESPESAS CORREN' PESSOAL E ENCARGOS SOCIAIS				31.000,00	
		APLICAÇÕES DIRETAS	3.1.90.00.00	16.000,00			
		APLICAÇÕES DIRETAS	3.1.90.00.00	15.000,00			
Manutenção das Atividades Gerais do FUNDEB 30%	12.361.1211.2155.0000						2.682.700,00
3	3	DESPESAS CORREN' OUTRAS DESPESAS CORRENTES				2.682.700,00	
		APLICAÇÕES DIRETAS	3.3.90.00.00	2.052.700,00			
		APLICAÇÕES DIRETAS	3.3.90.00.00	235.000,00			
		APLICAÇÕES DIRETAS	3.3.90.00.00	395.000,00			
Manutenção, Conserto e Conservação de Unidades escolares	12.361.1211.2156.0000						10.000,00
3	3	DESPESAS CORREN' OUTRAS DESPESAS CORRENTES				10.000,00	
		APLICAÇÕES DIRETAS	3.3.90.00.00	10.000,00			
Aquisição de Material Didático-Escolares	12.361.1211.2157.0000						3.000,00
3	3	DESPESAS CORREN'				3.000,00	



PREFEITURA MUNICIPAL DE GAMELEIRA

Rua José Barrada, Centro - CNPJ:11343902/0001-47

Orçamento Programa - Exercício de 2025

Página 47

QUADRO AUXILIAR DE DETALHAMENTO DA DESPESA

PODER	03	FUNDOS
ORGÃO	06	FUNDO MUNICIPAL DE EDUCAÇÃO DA GAMELEIRA
UNIDADE	02	FUNDEB

Aplicacao Programada	Proj/Ativ	Finalidade	Categoria	Detalhada	TotalGrupo	Total Categ.	Total Func.
		F.R. - C.A.					
Aquisição de Material Didático-Escolares	12.361.1211.2157.0000						3.000,00
3 DESPESAS CORREN'						3.000,00	
3 OUTRAS DESPESAS CORRENTES					3.000,00		
APLICAÇÕES DIRETAS			3.3.90.00.00	3.000,00			
Capacitação e Treinamento de Professores	12.361.1211.2158.0000						3.000,00
3 DESPESAS CORREN'						3.000,00	
3 OUTRAS DESPESAS CORRENTES					3.000,00		
APLICAÇÕES DIRETAS			3.3.90.00.00	3.000,00			
Construção de Creches	12.365.1205.1086.0000						10.000,00
4 DESPESAS DE CAPIT						10.000,00	
4 INVESTIMENTOS					10.000,00		
APLICAÇÕES DIRETAS			4.4.90.00.00	5.000,00			
APLICAÇÕES DIRETAS			4.4.90.00.00	5.000,00			
Aquisição de Móveis, Máquinas e Equipamentos Diversos para Educação Infantil	12.365.1211.1126.0000						11.000,00
4 DESPESAS DE CAPIT						11.000,00	
4 INVESTIMENTOS					11.000,00		
APLICAÇÕES DIRETAS			4.4.90.00.00	1.000,00			
APLICAÇÕES DIRETAS			4.4.90.00.00	10.000,00			
Construção, Ampliação e/ou Reforma na Educação Infantil	12.365.1211.1127.0000						10.000,00
4 DESPESAS DE CAPIT						10.000,00	
4 INVESTIMENTOS					10.000,00		
APLICAÇÕES DIRETAS			4.4.90.00.00	5.000,00			
APLICAÇÕES DIRETAS			4.4.90.00.00	5.000,00			
Aquisição de Veículos para o Ensino Infantil	12.365.1211.1128.0000						5.000,00
4 DESPESAS DE CAPIT						5.000,00	
4 INVESTIMENTOS					5.000,00		
APLICAÇÕES DIRETAS			4.4.90.00.00	5.000,00			
Gestão de Pessoal da Creche - FUNDEB 70%	12.365.1211.2159.0000						1.469.000,00
3 DESPESAS CORREN'						1.469.000,00	
1 PESSOAL E ENCARGOS SOCIAIS					1.469.000,00		
APLICAÇÕES DIRETAS			3.1.90.00.00	26.500,00			
APLICAÇÕES DIRETAS			3.1.90.00.00	1.442.500,00			
Gestão de Pessoal da Creche - FUNDEB 30%	12.365.1211.2160.0000						5.000,00
3 DESPESAS CORREN'						5.000,00	
1 PESSOAL E ENCARGOS SOCIAIS					5.000,00		
APLICAÇÕES DIRETAS			3.1.90.00.00	5.000,00			
Manutenção das Ações do Ensino Infantil - FUNDEB 30%	12.365.1211.2161.0000						5.000,00
3 DESPESAS CORREN'						5.000,00	
3 OUTRAS DESPESAS CORRENTES					5.000,00		
APLICAÇÕES DIRETAS			3.3.90.00.00	5.000,00			



PREFEITURA MUNICIPAL DE GAMELEIRA

Rua José Barrada, Centro - CNPJ:11343902/0001-47

Orçamento Programa - Exercício de 2025

Página 48

QUADRO AUXILIAR DE DETALHAMENTO DA DESPESA

PODER	03	FUNDOS
ORGÃO	06	FUNDO MUNICIPAL DE EDUCAÇÃO DA GAMELEIRA
UNIDADE	02	FUNDEB

Aplicacao Programada	Proj/Ativ	Finalidade	Categoria	Detalhada	TotalGrupo	Total Categ.	Total Func.
		F.R. - C.A.					
Manutenção das Ações do Ensino Infantil - FUNDEB 30%	12.365.1211.2161.0000						5.000,00
Manutenção, Concerto e Conservação de Unidades do Ensino Infantil	12.365.1211.2162.0000						5.000,00
3 DESPESAS CORREN'						5.000,00	
3 OUTRAS DESPESAS CORRENTES					5.000,00		
APLICAÇÕES DIRETAS			3.3.90.00.00	5.000,00			
Gestão de Pessoal do Ensino Pré Escola - FUNDEB 70%	12.365.1211.2191.0000						1.825.000,00
3 DESPESAS CORREN'						1.825.000,00	
1 PESSOAL E ENCARGOS SOCIAIS					1.825.000,00		
APLICAÇÕES DIRETAS			3.1.90.00.00	845.000,00			
APLICAÇÕES DIRETAS			3.1.90.00.00	980.000,00			
Gestão de Pessoal do Ensino Pré Escola - FUNDEB 30%	12.365.1211.2192.0000						5.000,00
3 DESPESAS CORREN'						5.000,00	
1 PESSOAL E ENCARGOS SOCIAIS					5.000,00		
APLICAÇÕES DIRETAS			3.1.90.00.00	5.000,00			
Gestão de Pessoal do Ensino de Jovens e Adultos (EJA) - FUNDEB 70%	12.366.1211.2202.0000						1.231.000,00
3 DESPESAS CORREN'						1.231.000,00	
1 PESSOAL E ENCARGOS SOCIAIS					1.231.000,00		
APLICAÇÕES DIRETAS			3.1.90.00.00	1.231.000,00			
Gestão de Pessoal do Ensino de Jovens e Adultos (EJA) - FUNDEB 30%	12.366.1211.2203.0000						5.000,00
3 DESPESAS CORREN'						5.000,00	
1 PESSOAL E ENCARGOS SOCIAIS					5.000,00		
APLICAÇÕES DIRETAS			3.1.90.00.00	5.000,00			
Gestão de Pessoal do Ensino Especial - FUNDEB 70%	12.367.1211.2224.0000						5.000,00
3 DESPESAS CORREN'						5.000,00	
1 PESSOAL E ENCARGOS SOCIAIS					5.000,00		
APLICAÇÕES DIRETAS			3.1.90.00.00	5.000,00			
Gestão de Pessoal do Ensino Especial - FUNDEB 30%	12.367.1211.2225.0000						5.000,00
3 DESPESAS CORREN'						5.000,00	
1 PESSOAL E ENCARGOS SOCIAIS					5.000,00		
APLICAÇÕES DIRETAS			3.1.90.00.00	5.000,00			
TOTAL							29.663.000,00



PREFEITURA MUNICIPAL DE GAMELEIRA

Rua José Barrada, Centro - CNPJ:11343902/0001-47

Orçamento Programa - Exercício de 2025

Página 49

QUADRO AUXILIAR DE DETALHAMENTO DA DESPESA

PODER	04	CONSÓRCIOS
ORGÃO	01	CONSÓRCIO INTERMUNICIPAL PORTAL DA MATA SUL
UNIDADE	00	CONSÓRCIO INTERMUNICIPAL PORTAL DA MATA SUL

Aplicacao Programada	Proj/Ativ	Finalidade	Categoria	Detalhada	TotalGrupo	Total Categ.	Total Func.
		F.R. - C.A.					
Manutenção Administrativa do Consórcio	04.122.0404.2214.0000						84.000,00
3	DESPESAS CORREN'					84.000,00	
1	PESSOAL E ENCARGOS SOCIAIS				84.000,00		
	APLICAÇÕES DIRETAS		3.1.90.00.00	84.000,00			
Gestão de Resíduos Sólidos	18.541.0404.2218.0000						156.000,00
3	DESPESAS CORREN'					156.000,00	
1	PESSOAL E ENCARGOS SOCIAIS				27.922,00		
	APLICAÇÕES DIRETAS		3.1.90.00.00	27.922,00			
3	OUTRAS DESPESAS CORRENTES				128.078,00		
	APLICAÇÕES DIRETAS		3.3.90.00.00	128.078,00			
TOTAL							240.000,00



PREFEITURA MUNICIPAL DE GAMELEIRA

Rua José Barrada, Centro - CNPJ:11343902/0001-47

Orçamento Programa - Exercício de 2025

Página 50

QUADRO AUXILIAR DE DETALHAMENTO DA DESPESA

PODER	05	AUTARQUIA
ORGÃO	01	SAAEG - SERV. AUTÔN. DE ÁGUA E ESGOT. DA GAMELEIRA
UNIDADE	00	SAAEG - SERVIÇOS AUTÔNOMO DE ÁGUA E ESGOTO DA GAMELEIRA

Aplicacao Programada	Proj/Ativ	Finalidade	Categoria	Detalhada	TotalGrupo	Total Categ.	Total Func.
		F.R. - C.A.					
Amortização da Dívida do SAAEG	17.512.0000.0005.0000						5.000,00
4	DESPESAS DE CAPIT					5.000,00	
6	AMORTIZAÇÃO DA DÍVIDA				5.000,00		
	APLICAÇÕES DIRETAS		4.6.90.00.00	5.000,00			
Gestão Administrativa de Pessoal do SAAEG	17.512.1702.2141.0000						1.199.000,00
3	DESPESAS CORREN'					1.199.000,00	
1	PESSOAL E ENCARGOS SOCIAIS				1.199.000,00		
	APLICAÇÕES DIRETAS		3.1.90.00.00	1.199.000,00			
Manutenção dos Serviços Administrativos do SAAEG	17.512.1702.2142.0000						891.000,00
3	DESPESAS CORREN'					891.000,00	
3	OUTRAS DESPESAS CORRENTES				891.000,00		
	APLICAÇÕES DIRETAS		3.3.90.00.00	891.000,00			
Aquisição de Veículos para SAAEG	17.512.1703.1072.0000						15.000,00
4	DESPESAS DE CAPIT					15.000,00	
4	INVESTIMENTOS				15.000,00		
	APLICAÇÕES DIRETAS		4.4.90.00.00	15.000,00			
Aquisição de Móveis, Máquinas e Equipamentos Diversos para o SAAEG	17.512.1703.1074.0000						10.000,00
4	DESPESAS DE CAPIT					10.000,00	
4	INVESTIMENTOS				10.000,00		
	APLICAÇÕES DIRETAS		4.4.90.00.00	10.000,00			
Construção, Reforma e/ou Ampliação do SAAEG	17.512.1704.1075.0000						15.000,00
4	DESPESAS DE CAPIT					15.000,00	
4	INVESTIMENTOS				15.000,00		
	APLICAÇÕES DIRETAS		4.4.90.00.00	15.000,00			
Reserva de Contingência	99.999.9999.9004.0000						3.000,00
9	RESERVA DE CONTIN'					3.000,00	
9	RESERVA DE CONTINGÊNCIA				3.000,00		
	Reserva de Contingência		9.9.99.00.00	3.000,00			
TOTAL							2.138.000,00



PREFEITURA MUNICIPAL DE GAMELEIRA

Rua José Barrada, Centro - CNPJ:11343902/0001-47

Orçamento Programa - Exercício de 2025

QDD - Orçamento Criança e Adolescente (OCA)

Página 1 de 2

Entidade: 3 FUNDO MUNICIPAL DE ASSISTENCIA SOCIAL-GAMELEIRA

Função 14 Direitos da Cidadania

Subfunção 243 Assistência à Criança e ao Adolescente

Área de atuação 3.1 Sistema de Garantias de Direitos

Subárea de atuação 3.1.1 Defesa dos Direitos das Crianças e Adolescentes

Dotação				Tipo OCA	Índice de Proporcionalidade (A)	Dotação	
Ficha	Cód. Local	Func. Programática	Descrição Funcional			Valor Orçado (B)	Valor Ponderado (C = BxA)
Fonte de Rec.	Cód. Aplicação	Fonte STN	Categ. Econômica				
362	030400	14.243.0401.1129.0000	Aquisição de Móveis, Máquinas e Equipamentos Diversos para o FDCA	EXC	1	1.000,00	1.000,00
1 05001 150100001 001		1.501	4.4.90.00.00				
363	030400	14.243.0401.2231.0000	Manutenção das Atividades do FDCA	EXC	1	1.000,00	1.000,00
1 05001 150100001 001		1.501	3.1.90.00.00				
364	030400	14.243.0401.2231.0000	Manutenção das Atividades do FDCA	EXC	1	5.000,00	5.000,00
1 05001 150100001 001		1.501	3.3.90.00.00				
Total da Subárea						7.000,00	7.000,00



PREFEITURA MUNICIPAL DE GAMELEIRA

Rua José Barrada, Centro - CNPJ:11343902/0001-47

Orçamento Programa - Exercício de 2025

QDD - Orçamento Criança e Adolescente (OCA)

Total Geral	7.000,00	7.000,00
--------------------	-----------------	-----------------

**PREFEITURA MUNICIPAL DE GAMELEIRA**

Rua José Barrada, Centro - CNPJ:11343902/0001-47

Orçamento Programa - Exercício de 2025

Página 1

COMPATIBILIDADE DO ORÇAMENTO COM AS METAS FISCAIS DA LDO

Art.5º Inciso I, LRF

ESPECIFICAÇÃO	LDO	ORÇAMENTO	Variação (%)
	Valor Corrente (a)	Valor Corrente (b)	
Receita Total(EXCETO FONTES RPPS)	110.083.000,00	110.083.000,00	0,00
Receitas Primárias(EXCETO FONTES RPPS)(I)	109.479.000,00	109.501.000,00	0,02
Receitas Primárias Correntes	107.397.000,00	106.917.200,00	-0,45
Impostos, Taxas e Contribuições de Melhoria	2.391.000,00	2.478.000,00	3,64
Transferências Correntes	102.766.000,00	102.260.200,00	-0,49
Demais Receitas Primárias Correntes	2.145.000,00	2.179.000,00	1,59
Receitas Primárias de Capital	2.082.000,00	2.583.800,00	24,10
Despesa Total(EXCETO FONTES RPPS)	110.083.000,00	110.083.000,00	0,00
Despesas Primárias(EXCETO FONTES RPPS)(II)	104.628.000,00	106.223.000,00	1,52
Despesas Primárias Correntes	101.258.000,00	97.994.910,00	-3,22
Pessoal e Encargos Sociais	58.320.000,00	56.348.922,00	-3,38
Outras Despesas Correntes	42.937.000,00	41.645.988,00	-3,01
Despesas Primárias de Capital	3.370.000,00	7.148.090,00	112,11
Pagamento de Restos a Pagar de Despesas Primárias	0,00	0,00	0,00
Receita Total(COM FONTES RPPS)	0,00	0,00	0,00
Receitas Primárias(COM FONTES RPPS)(III)	0,00	0,00	0,00
Despesa Total(COM FONTES RPPS)	0,00	0,00	0,00
Despesas Primárias(COM FONTES RPPS)(IV)	0,00	0,00	0,00
Resultado Primário(SEM RPPS) - Acima da Linha(V)=(I-II)	4.851.000,00	3.278.000,00	-1,50
Resultado Primário(COM RPPS) - Acima da Linha(VI)=(V)+(III-IV)	4.851.000,00	3.278.000,00	-1,50
Juros, Encargos e Variações Monetárias Ativos(Exceto RPPS)	604.000,00	604.000,00	0,00
Juros, Encargos e Variações Monetárias Passivos(Exceto RPPS)	450.000,00	450.000,00	0,00
Dívida Pública Consolidada(DC)	68.062.000,00	68.062.000,00	0,00
Dívida Consolidada Líquida(DCL)	68.062.000,00	68.062.000,00	0,00
Resultado Nominal(SEM RPPS) - Abaixo da linha	5.005.000,00	5.005.000,00	0,00

Cenário macroeconômico considerado:

VARIÁVEL	2025
IPCA (% anual)	3,1

Ajustes e Compatibilidade

1. Restos a Pagar: Incluímos a linha de pagamento de restos a pagar de despesas primárias para assegurar que esses valores sejam considerados na análise de compatibilidade entre a LOA e a LDO.
2. Resultado Primário: O cálculo do Resultado Primário RPPS, foi ajustado para incluir as receitas e despesas primárias conforme detalhado na LDO, garantindo alinhamento total com a LOA.
3. Dívida e Resultado Nominal: As projeções da dívida consolidada líquida (DCL) e os juros passivos e ativos foram alinhadas conforme as diretrizes da LDO e refletidas na LOA, assegurando que o resultado nominal seja compatível entre ambos os documentos.