



CÂMARA MUNICIPAL DE GAMELEIRA

CASA MARQUÊS DE OLINDA



Ofício GP-CMG Nº 125 /2022.

Gameleira, 02 de dezembro de 2022

Ao Exmo. Dr.

LEANDRO GOMES RIBEIRO DE LIMA

Prefeito do município de Gameleira

Gameleira/PE

Senhor Prefeito,

Com os nossos devidos cumprimentos, vimos comunicar que o Plenário da Câmara Municipal, em reunião ordinária realizada no dia 24 de novembro, aprovou por unanimidade **Projeto de Lei Executivo nº 15/2022** que dispõe sobre alienação via Leilão de Bens Móveis e dá outras providencias.

Aproveito a oportunidade para expressar nossos sinceros votos de apreço e consideração.

Cordialmente,

Lucivaldo Temoteo da Rocha
LUCIVALDO TEMOTEO DA ROCHA

Presidente

RECEBIDO

EM 06/12/22

Luiz Henrique

Gameleira/PE, em 11 de Outubro de 2022.

DO: GABINETE DO PREFEITO MUNICIPAL DA GAMELEIRA/PE
AOS: SENHORES VEREADORES E PRESIDENTE DA CÂMARA MUNICIPAL

JUSTIFICATIVA

PROJETO DE LEI Nº 15/2022

CÂMARA MUNICIPAL DA GAMELEIRA-PE

ORDEM DO DIA

Em 24/11/2022

P/ UHANIWIOABE
PRESIDENTE

Senhor Presidente e Senhores Vereadores,

O projeto de Lei que ora colocamos em apreciação desta Colenda Casa de Leis, objetiva pedir autorização para alienar bens móveis pertencentes ao Município, onde muitos dos quais estão sem uso, outros não compensam para o Município a sua reforma e outros em estado de sucata.

A Gerência de Transportes da municipalidade promoveu criterioso e pormenorizado levantamento dos bens em apreço (conforme histórico fotográfico), identificando que estão sem condições de uso ou que não compensam a sua recuperação, recomendando assim a sua alienação via leilão, devido ao elevado custo de recuperação, inviabilizando economicamente a sua manutenção, onde alguns sequer estão funcionando.

Seria inviável manter tais bens, pois não se justifica comprometer os recursos financeiros com a recuperação de veículos e sucatas, já usados e danificados, sendo recomendável a alienação e substituição dos mesmos por novos, onde poderá haver a possibilidade da aquisição de novos, renovando assim a frota municipal sem comprometer tanto a nossa capacidade de investimento.

Com o valor a ser obtido na venda dos veículos e das sucatas, a administração poderá investir em obras de infraestrutura no Município ou adquirir equipamentos, veículos e máquinas novas. Há a necessidade de adquirir veículos, equipamentos e materiais para atender a municipalidade.

Solicito de vossa Excelência autorização para alienação dos bens móveis diversos e no estado em que se encontram, inservíveis ao uso do município, pois suas recuperações causariam gastos injustificáveis e se tornariam antieconômicos ao município da Gameleira-Pe.

Diante desta sucinta justificativa, contamos com a aprovação deste projeto por parte desse Egrégio poder, com cordiais cumprimentos.

PREFEITURA MUNICIPAL DA GAMELEIRA
Leandro Ribeiro Gomes de Lima
Prefeito
LEANDRO RIBEIRO GOMES DE LIMA
Prefeito do Município da Gameleira

Projeto de Lei nº 15/2022

Projeto de Lei nº 15/2022 que dispões sobre alienação via Leilão de bens móveis diversos e no estado em que se encontram nos termos da Lei nº 8.666/93 e alterações.

O Prefeito Municipal da Gameleira, no uso de suas atribuições legais, faz saber que a Câmara Municipal aprovou e eu sanciono a seguinte Lei:

Art. 1º - Considerando a necessidade do Município de alienar em leilão público oficial, bens móveis diversos e no estado em que se encontram, observando os princípios básicos da Lei nº 8.666/93 e suas alterações;

Art. 2º Fica o Executivo Municipal, autorizado a proceder a alienação através de leilão, os veículos e sucatas conforme abaixo relacionados e no estado que se encontram:

LAUDO DE AVALIAÇÃO

Lote	Descrição	Situação	Débitos	Lance inicial
01	Placa: KIS5072 Espécie/ Tipo: PAS / ÔNIBUS Marca/ Modelo: M. BENZ/M POLO TORINO GVU Capacidade/ Potência/ Cilindrada: 48 / 218 / 0 Cor predominante: BRANCA Chassi: 9BM3840788B575464 Combustível: DIESEL Ano fabricação/ Ano modelo: 2007/2008 Categoria: OFICIAL Renavam: 956501400	Veículo vendido no estado em que se encontra. (Recuperável) Não possui CRV	Nada consta Emissão de 2ª via do CRV no DETRAN/PE, por conta do arrematante.	6.000,00
02	Placa: KNO3767 Espécie/ Tipo: PAS / ÔNIBUS Marca/ Modelo: M. BENZ/M POLO TORINO U Capacidade/ Potência/ Cilindrada: 47 / 218 / 0	Veículo vendido no estado em que se encontra. (Recuperável)	R\$ 416,14 Débitos aproximados no DETRAN/PE e	4.000,00

	<p>Cor predominante: BRANCA Chassi: 9BM3840788B585694 Combustível: DIESEL Ano fabricação/ Ano modelo: 2008 Categoria: OFICIAL Renavam: 964654970</p>	Não possui CRV	emissão de 2ª via do CRV, por conta do arrematante.	
03	<p>Placa: OYS4423 Espécie/ Tipo: PAS / ÔNIBUS Marca/ Modelo: VW/15.190 EOD E.S.ORE Capacidade/ Potência/ Cilindrada: 55 / 186 / 4600 Cor predominante: AMARELA Chassi: 9532E82W9ER400759 Combustível: DIESEL Ano fabricação/ Ano modelo: 2013/2014 Categoria: OFICIAL Renavam: 996631925</p>	<p>Veículo vendido no estado em que se encontra. (Recuperável) Possui CRV</p>	<p>R\$ 1.193,36 Débitos aproximados no DETRAN/PE, por conta do arrematante.</p>	6.000,00
04	<p>Placa: KJO9178 Espécie/ Tipo: PAS / AUTÓMOVEL Marca/ Modelo: FIAT/PÁLIO FIRE Capacidade/ Potência/ Cilindrada: 5 / 65 / 1000 Cor predominante: BRANCA Chassi: 9BD17146752505734 Combustível: GASOLINA Ano fabricação/ Ano modelo: 2004/2005 Categoria: OFICIAL</p>	<p>Veículo vendido no estado em que se encontra. (Recuperável) Não possui CRV</p>	<p>R\$ 3.713,76 Débitos aproximados no DETRAN/PE e emissão de 2ª via do CRV, por conta do arrematante.</p>	200,00
05	<p>Placa: OYY2738 Espécie/ Tipo: ESP / CAMINHONETE Marca/ Modelo: FIAT/STRADA WORKING CD Capacidade/ Potência/ Cilindrada: 4 / 86 / 1400 Cor predominante: BRANCA Chassi: 9BD578341E7809612 Combustível: ÁLCOOL/GASOLINA Ano fabricação/ Ano modelo: 2014 Categoria: OFICIAL</p>	<p>Veículo vendido no estado em que se encontra. (Recuperável) Possui CRV</p>	<p>R\$ 14.135,75 Débitos aproximados no DETRAN/PE, por conta do arrematante.</p>	200,00

	Renavam: 1035153588			
06	Placa: OYS3743 Espécie/ Tipo: PAS / ÔNIBUS Marca/ Modelo: VW/15.190 EOD E.S.ORE Capacidade/ Potência/ Cilindrada: 60 / 186 / 4600 Cor predominante: AMARELA Chassi: 9532E82W5ER407630 Combustível: DIESEL Ano fabricação/ Ano modelo: 2013/2014 Categoria: OFICIAL Renavam: 996629262	Veículo vendido no estado em que se encontra. (Recuperável) Possui CRV	R\$ 1.129,51 Débitos aproximados no DETRAN/PE, por conta do arrematante.	15.000,00
07	Placa: KHT3940 Espécie/ Tipo: PAS / ÔNIBUS Marca/ Modelo: VW/15.190 EOD ESCOLAR HD Capacidade/ Potência/ Cilindrada: 57 / 185 / 4740 Cor predominante: AMARELA Chassi: 9532882W5AR009657 Combustível: DIESEL Ano fabricação/ Ano modelo: 2009/2010 Categoria: OFICIAL Renavam: 194350908	Veículo vendido no estado em que se encontra. (Recuperável) Não possui CRV	R\$ 85,13 Débitos aproximados no DETRAN/PE e emissão de 2ª via do CRV, por conta do arrematante.	10.000,00
08	Placa: OYS3383 Espécie/ Tipo: PAS / ÔNIBUS Marca/ Modelo: VW/15.190 EOD E.S.ORE Capacidade/ Potência/ Cilindrada: 60 / 186 / 4600 Cor predominante: AMARELA Chassi: 9532E82W1ER407673 Combustível: DIESEL Ano fabricação/ Ano modelo: 2013/2014 Categoria: OFICIAL Renavam: 996433210	Veículo vendido no estado em que se encontra. (Recuperável) Não possui CRV	R\$ 188,98 Débitos aproximados no DETRAN/PE e emissão de 2ª via do CRV, por conta do arrematante.	20.000,00



PREFEITURA DA
GAMELEIRA
CONSTRUINDO UMA NOVA HISTÓRIA

09	Placa: PDJ6814 Espécie/ Tipo: ESP / CAMINHONETE Marca/ Modelo: FIAT/FIOR MODIFICAR AB1 Capacidade/ Potência/ Cilindrada: 5 / 88 / 1400 Cor predominante: BRANCA Chassi: 9BD2651JHJ9101677 Combustível: ALCO/GASOL Ano fabricação/ Ano modelo: 2018 Categoria: OFICIAL Parcelamento/ Cotas: 3 X 0,00	Veículo vendido no estado em que se encontra. Não possui CRV	R\$ 1.100,63 Débitos aproximados no DETRAN/PE e emissão de 2ª via do CRV, por conta do arrematante.	2.000
10	Placa: PEP4886 Espécie/ Tipo: ESP / CAMINHONETE Marca/ Modelo: GM/MONTANA MODIFICAR AB1 Capacidade/ Potência/ Cilindrada: 5 / 105 / 1400 Cor predominante: BRANCA Chassi: 9BGXL80P0AC248988 Combustível: ALCO/GASOL Ano fabricação/ Ano modelo: 2010 Categoria: OFICIAL Parcelamento/ Cotas: 3 X 0,00	Veículo vendido no estado em que se encontra. Não possui CRV	R\$ 6.536,10 Débitos aproximados no DETRAN/PE e emissão de 2ª via do CRV, por conta do arrematante.	2.000
11	Placa: PEX4041 Espécie/ Tipo: CAR / CAMINHONETE Marca/ Modelo: CHEVROLET/MONTANA LS Capacidade/ Potência/ Cilindrada: 2 / 102 / 1400 Cor predominante: BRANCA Chassi: 9BGCA80X0CB235042 Combustível: ALCO/GASOL Ano fabricação/ Ano modelo: 2012 Categoria: OFICIAL Parcelamento/ Cotas: 3 X 0,00	Veículo vendido no estado em que se encontra. Não possui CRV	R\$ 1.531,75 Débitos aproximados no DETRAN/PE e emissão de 2ª via do CRV, por conta do arrematante.	2.000

Art. 3º - Os valores apurados inicialmente nas alienações serão de R\$ 67.400,00;

Art. 4º - Esta Lei entra em vigor na data de sua publicação.

Art. 5º - Revogam-se as disposições em contrário.

Gameleira/PE, em 11 de Outubro de 2022.

PREFEITURA MUNICIPAL DA GAMELEIRA

Leandro Ribeiro Gomes de Lima

Leandro Ribeiro Gomes de Lima
Prefeito

LEANDRO RIBEIRO GOMES DE LIMA

Prefeito do Município da Gameleira





PREFEITURA DA
GAMELEIRA
CONSTRUINDO UMA NOVA HISTÓRIA



Rua José Barradas, 95 - Gameleira - PE
CNPJ: 11.343.902/0001-47 | Fone: (81) 3679-1295
www.gameleira.pe.gov.br

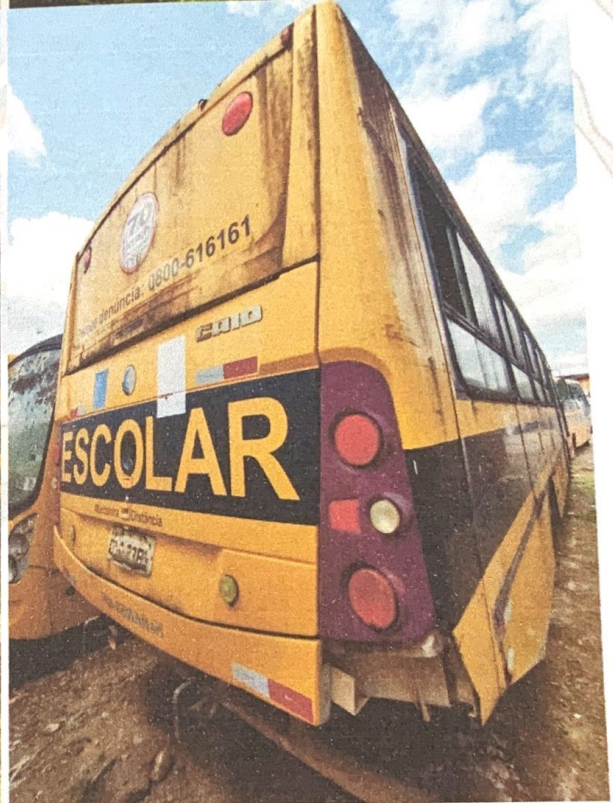
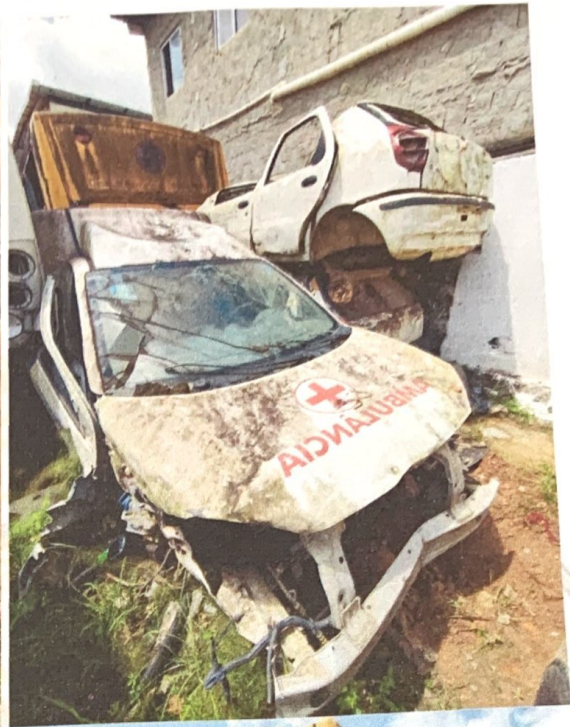

Rua José Barradas, 95 - Gameleira - PE
CNPJ: 11.343.902/0001-47 | Fone: (81) 3679-1295
www.gameleira.pe.gov.br



PREFEITURA DA
GAMELEIRA
CONSTRUINDO UMA NOVA HISTÓRIA



Rua José Barradas, 95 - Gameleira - PE
CNPJ: 11.343.902/0001-47 | Fone: (81) 3679-1295
www.gameleira.pe.gov.br



PREFEITURA DA
GAMELEIRA
CONSTRUINDO UMA NOVA HISTÓRIA



Rua José Barradas, 95 - Gameleira - PE
CNPJ: 11.343.902/0001-47 | Fone: (81) 3679-1295
www.gameleira.pe.gov.br



PREFEITURA DA
GAMELEIRA
CONSTRUINDO UMA NOVA HISTÓRIA

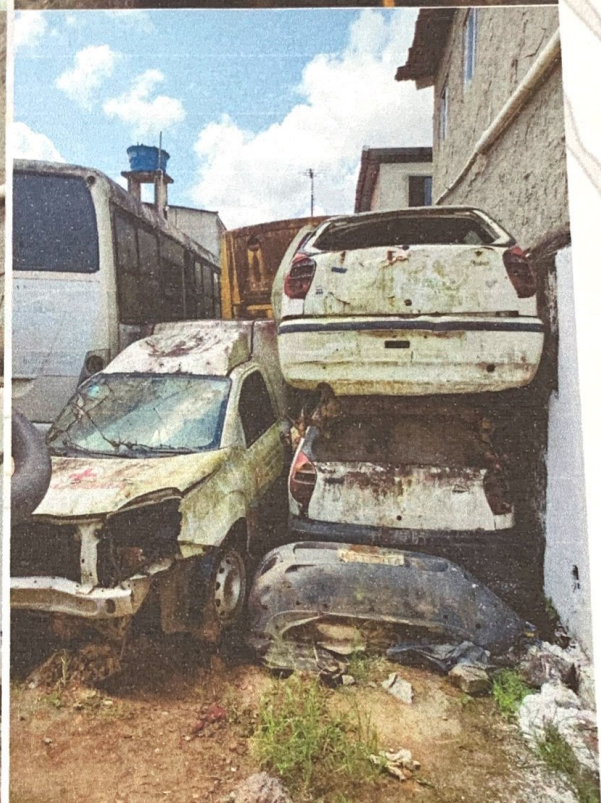

Rua José Barradas, 95 - Gameleira - PE
CNPJ: 11.343.902/0001-47 | Fone: (81) 3679-1295
www.gameleira.pe.gov.br