



LEI N° 1.181/2018

Dispõe sobre o Orçamento Fiscal e da Seguridade Social do *Município da Gameleira* para o exercício financeiro de 2019 e da outras providências.

A PREFEITA DO MUNICÍPIO DA GAMELEIRA, ESTADO DE PERNAMBUCO, no uso de suas atribuições legais, definidas na Lei Orgânica Municipal e na Constituição Federal, FAÇO SABER que a Câmara Municipal da Gameleira aprovou e eu SANCIONO a seguinte LEI:

Art. 1º - O Orçamento Fiscal e da Seguridade Social do Município da Gameleira, discriminados pelos anexos que integra este Projeto de Lei, estima à receita e fixa a despesa para o exercício financeiro de 2019 em **RS 64.500.000,00 (Sessenta e quatro milhões e Quinhentos mil reais)**, nos termos da Constituição Federal, Lei 4.320/64, Lei complementar nº 101/2000 e a Lei Municipal de Diretrizes Orçamentárias para o exercício de 2019, prevendo inclusive os orçamentos referentes aos Poderes do Município, seus fundos, órgãos e entidades da Administração Municipal, instituídas e mantidas pelo Poder Público, compreendendo:

I – Orçamento Fiscal – **RS 47.569.000,00 (Quarenta e sete milhões, quinhentos e sessenta e nove mil reais)**;

II – Orçamento da Seguridade Social – **RS 16.431.000,00 (Dezesseis milhões, quatrocentos e trinta e um mil reais)**;

Art. 2º - A receita será arrecadada na forma da Legislação em vigor e especificações dos anexos desta Lei, e de acordo com o seguinte desdobramento:



ADMINISTRAÇÃO DIRETA

I - RECEITAS CORRENTES

a) Receita de Impostos, Taxas e Contribuições de Melhoria	R\$	3.830.000,00
b) Receita Patrimonial	R\$	590.000,00
c) Receitas de Serviços	R\$	1.206.000,00
d) Transferências Correntes	R\$	62.950.000,00
e) Outras Receitas Correntes	R\$	630.000,00
Dedução das Receitas para Formação do FUNDEB	R\$	(7.026.000,00)
Subtotal	R\$	62.180.000,00

II - RECEITAS DE CAPITAL

a) Alienação de Bens	R\$	100.000,00
b) Transferência de Capital	R\$	2.220.000,00
Subtotal	R\$	2.320.000,00
Total	R\$	64.500.000,00

ADMINISTRAÇÃO INDIRETA

Parágrafo Único – As receitas que custearão as entidades da Administração Indireta são as previstas na natureza da receita, abaixo discriminadas, por categorias descrição e valores.



A) FUNDO MUNICIPAL DE ASSISTÊNCIA SOCIAL – FMAS

1321.00.1.1.00	Rec. Rem. De Depósitos de Recur. Vinculados – FMAS	R\$	10.000,00
1718.10.3.1.01	Transf. De Convênio da União dest. Aos programas do FMAS	R\$	100.000,00
1718.12.1.1.01	Piso Fixo de Média Complexidade – PAEF/CREAS	R\$	90.000,00
1718.12.1.1.02	Serviço de Convivência e Fortalecimento de Vínculo	R\$	180.000,00
1718.12.1.1.03	Piso Básico Fixo – CRAS	R\$	110.000,00
1718.12.1.1.04	Índice de Gestão Descentralizada do SUAS/IGD	R\$	30.000,00
1718.12.1.1.05	Índice de Gestão Descentralizada do Bolsa Família	R\$	180.000,00
1718.12.1.1.06	Primeira Infância no SUAS- Criança Feliz	R\$	100.000,00
1718.12.1.1.07	BPC na Escola – Questionário Aplicado	R\$	10.000,00
1718.12.1.1.08	Outras Transferências de Recursos FNAS	R\$	100.000,00
1728.10.9.1.00	Outras Transferências de Convênios do Estado	R\$	50.000,00
1728.99.1.1.00	Outras Transferências do Estado	R\$	50.000,00
1921.99.1.1.00	Indenizações - FMAS	R\$	10.000,00
1922.99.1.1.00	Restituições - FMAS	R\$	10.000,00
	Repasse Financeiro	R\$	1.970.000,00
	<i>Subtotal</i>	R\$	<i>3.000.000,00</i>

B) FUNDO MUNICIPAL DE SAÚDE – FMS

1321.00.1.1.02	Rec Rem. de Depósitos de Recur. Vinculados - FMS	R\$	70.000,00
1630.01.1.1.01	Serviços Hospitalares	R\$	200.000,00
1630.01.1.1.02	Serviços Radiológicos e Laboratoriais	R\$	20.000,00
1630.01.1.1.03	Serviços Ambulatoriais	R\$	100.000,00
1630.01.1.1.04	Outros Serviços de Saúde	R\$	150.000,00
1718.03.1.1.04	Agentes Comunitário de Saúde	R\$	270.000,00
1718.03.1.1.05	Programa Saúde Bucal	R\$	300.000,00
1718.03.1.1.06	Programa de Melhoria do Acesso e da Qualidade-PMAQ	R\$	350.000,00
1718.03.1.1.09	Outras Transferências Fundo a Fundo – Atenção Básica	R\$	100.000,00
1718.03.2.1.01	MAC – Atenção a Saúde da Popul. para procedimento	R\$	1.000.000,00



1718.03.2.1.02	MAC - SAMU	RS	150.000,00
1718.03.3.1.01	Incentivo Financeiro Vigilância em Saúde	RS	80.000,00
1718.03.3.1.02	Incentivo Financeiro Ações da Vigilância Sanitária	RS	30.000,00
1718.03.1.1.19	Programa Atenção Básica - PAB FIXO	RS	400.000,00
2428.10.1.1.01	Transferências de Convênios do Estado p/ SUS	RS	100.000,00
1921.99.1.1.01	Outras Indenizações - FMS	RS	20.000,00
1922.99.1.1.01	Outras Restituições - FMS	RS	10.000,00
1718.03.1.1.21	Piso de Atenção Básica Variável - PAB Variável	RS	1.000.000,00
1718.03.1.1.20	Apoio a Manutenção dos Polos de Academia de Saúde	RS	50.000,00
1718.03.4.1.01	Promoção de Ass. Farmacêutica e Insumos	RS	150.000,00
1718.08.1.1.01	Transf. Advindas de Emendas Parlamentares - Custeio	RS	500.000,00
2418.08.1.1.00	Transf. Advindas de Emendas Parlamentares - Invest.	RS	500.000,00
2418.03.1.1.00	Transf. De Recursos do SUS - Atenção Básica - Custeio	RS	200.000,00
1718.04.1.1.09	Transf. De Recursos do SUS - Atenção Básica - Invest.	RS	200.000,00
1718.03.9.1.00	Transf. De Recur. do SUS - Outros Progr. Financ-Custeio	RS	200.000,00
2418.04.1.1.00	Transf. De Recursos do SUS - Invest.	RS	100.000,00
	Repasse Financeiro	RS	5.750.000,00
	Subtotal	RS	12.000.000,00

C) SERVIÇOS AUTÔNOMO DE ÁGUA E ESGOTO DA GAMELEIRA - SAAEG

1122.01.1.1.03	Taxas Pela Prestação de Serviços - SAAEG	RS	1.480.000,00
1921.99.1.1.04	Outras Indenizações - SAAEG	RS	10.000,00
1922.99.1.1.04	Outras Restituições - SAAEG	RS	10.000,00
	Repasse Financeiro	RS	10.000,00
	Subtotal	RS	1.510.000,00

Art. 3º - A despesa municipal será realizada segundo a discriminação nos anexos que acompanham esta Lei, incluindo a da Administração Direta, e indireta, por Programa de Trabalho por funções, órgãos e categorias econômicas, com os seguintes desdobramentos:



I - FUNÇÕES DE GOVERNO

FUNÇÃO	CORRENTE	CAPITAL	RESERVA CONTINGÊNCIA	VALOR
01 Legislativa	3.245.000,00	150.000,00		3.395.000,00
04 Administração	9.880.500,00	956.500,00		10.837.000,00
06 Segurança Pública	120.000,00	315.000,00		435.000,00
08 Assistência Social	2.820.000,00	691.000,00		3.511.000,00
09 Previdência Social	100.000,00			100.000,00
10 Saúde	11.198.000,00	1.622.000,00		12.820.000,00
12 Educação	20.190.000,00	1.960.000,00		22.150.000,00
13 Cultura	1.595.000,00	165.000,00		1.760.000,00
14 Direitos da Cidadania	60.000,00	5.000,00		65.000,00
15 Urbanismo		1.700.000,00		1.700.000,00
16 Habitação		100.000,00		100.000,00
17 Saneamento	205.000,00	357.000,00		562.000,00
18 Gestão Ambiental	1.335.000,00	310.000,00		1.645.000,00
20 Agricultura	150.000,00	245.000,00		395.000,00
25 Energia	95.000,00	105.000,00		200.000,00
26 Transporte	215.000,00	150.000,00		365.000,00
27 Desporto e Lazer	210.000,00	450.000,00		660.000,00
28 Encargos Especiais		1.000.000,00		1.000.000,00
99 Reserva de Contingência			2.800.000,00	2.800.000,00
Total.....	51.418.500,00	10.281.500,00	2.800.000,00	64.500.000,00

II - DESPESAS POR ORGÃO DA ADMINISTRAÇÃO DIRETA

ORGÃO	CORRENTE	CAPITAL	RESERVA DE CONT.	VALOR
1010 - CÂMARA MUNICIPAL	3.245.000,00	150.000,00		3.395.000,00
2010 - GABINETE DA PREFEITA	1.525.000,00	95.000,00		1.620.000,00
2020 - SECRETARIA DA FAZENDA	1.995.000,00	1.050.000,00	2.800.000,00	5.845.000,00
2030 - SECRETARIA DE ADMINISTRAÇÃO	4.256.000,00	415.000,00		4.671.000,00
2040 - SECRETARIA DE GOVERNO E ARTICULAÇÃO	270.000,00	10.000,00		280.000,00



Rua José Barradas, 95 - Gameleira - PE
 CNPJ: 11.343.902/0001-47 | Fone: 81 3679.1295
 www.gameleira.pe.gov.br

PREFEITURA DE
GAMELEIRA



Documento Assinado Digitalmente por: VERONICA MARIA DE OLIVEIRA SOUZA
 Acesse em: <https://eccc.tce.pe.gov.br/ppp/validaDoc.seam> Código do documento: cce434ab-a198-423a-8d68-98f40e68d438

2050 - SECRETARIA DE EDUCAÇÃO, CULTURA E DESPORTO	4.950.000,00	755.000,00		5.705.000,00
2055 - FUNDEB	16.940.000,00	720.000,00		17.660.000,00
2060 - SECRETARIA DE SAUDE	500.000,00	20.000,00		520.000,00
2070 - SEC. DES. SOCIAL E POLITICA MULHER EMPREGO	221.000,00	10.000,00		231.000,00
2080 - SEC. DE INFRA-ESTRUTURA, E SERVIÇOS URBANO	2.315.000,00	4.975.000,00		7.290.000,00
2090-SEC. AGRICULTURA E REFORMA AGRÁRIA E MEIO AMBIENTE	150.000,00	45.000,00		195.000,00
2099 - SEC. DA CRIANÇA E ADOLESCENTE	95.000,00	75.000,00		170.000,00
4090- CONSÓRCIO PÚBLICO DOS MUNICÍPIOS MATA SUI.	344.500,00	13.500,00		358.000,00
Subtotal.....	36.806.500,00	8.333.500,00	2.800.000,00	47.940.000,00

III- DESPESAS POR ORGÃO ADMINISTRAÇÃO INDIRETA

ORGÃO	CORRENTE	CAPITAL	RESERVA DE CONT.	VALOR
FUNDO M. DE ASSIST. SOCIAL	2.664.000,00	336.000,00		3.000.000,00
FUNDO MUNICIPAL DE SAUDE	10.698.000,00	1.302.000,00		12.000.000,00
SAAEG - SERVIÇOS DE ÁGUA E ESGOTO DE GAMELEIRA	1.250.000,00	310.000,00		1.560.000,00
Subtotal.....	14.612.000,00	1.948.000,00	2.800.000,00	16.560.000,00
Total.....	51.418.500,00	10.281.500,00	2.800.000,00	64.500.000,00



IV - POR CATEGORIA ECONÔMICA

ADMINISTRAÇÃO DIRETA E INDIRETA

DESPESAS CORRENTES

a) Pessoal e Encargos Sociais	R\$	33.734.000,00
b) Juros e Encargos Sociais	R\$	5.000,00
c) Outras Despesas Correntes	R\$	17.679.500,00
Subtotal.....	R\$	51.418.500,00

DESPESAS DE CAPITAL

a) Investimentos	R\$	9.231.500,00
b) Amortização da Dívida	R\$	1.050.000,00
Subtotal.....	R\$	10.281.500,00

RESERVA DE CONTINGÊNCIA

a) Reserva de Contingência	R\$	2.800.000,00
Subtotal.....	R\$	2.800.000,00
Total.....	R\$	64.500.000,00

Art. 4º - No termo do artigo 156 da Lei Municipal nº 1.174/2018, que trata da Lei de Diretrizes Orçamentária, fica o Poder Executivo Municipal, autorizado a abrir créditos adicionais suplementares até o limite de 1/3 do total das despesas fixada nesta lei, utilizando como fonte de recursos o disposto no art. 43, §1º e incisos da Lei Federal nº 4.320, de 17 de março de 1964, sendo mencionados por ocasião da abertura do decreto de crédito, e:



I - repassar para o Poder Legislativo municipal o percentual permitido no inciso I, do art. 29A, da Constituição Federal, para atendimentos dos incisos I e II, § 2º do mesmo artigo;

II - utilizar a reserva de contingência como recurso para abertura de créditos suplementares;

III - autorizado a proceder a transposição, remanejamento ou transferência de recurso de um elemento de despesa para outro, dentro de uma unidade orçamentária, conforme art. 167, alínea VI da Constituição Federal;

IV - a utilizar os recursos de convênios como fonte para abertura de créditos adicionais a ser aplicado no objeto do próprio convenio.

V - contratar operações de crédito, nos termos da Resolução nº 43/2001 do Senado Federal.

Art. 5º - Os créditos especiais autorizados no exercício de 2018 serão reabertos nos limites de seus saldos, segundo o disposto no § 2º, art. 167 da Constituição Federal, obedeceram às codificações constantes desta Lei.

Art. 6º - Não será onerado o limite autorizado para abertura de créditos adicionais, quando se destinarem o atendimento as despesas previstas nos incisos I a V do art. 20, da Lei nº 1.174/18 que trata das diretrizes orçamentárias para o exercício financeiro de 2019.

Art. 7º - Ficam demonstrados no anexo VII as atividades e os projetos constantes desta Lei.

Art. 8º - Esta Lei entrará em vigor na data de sua publicação, tendo seus efeitos a partir de 1º de janeiro de 2019.

Gabinete da Prefeita, 10 de dezembro de 2018.

PREFEITURA MUNICIPAL DA GAMELEIRA
Verônica Maria de Oliveira Souza
Prefeita

Verônica Maria de Oliveira Souza
- Prefeita -

PREFEITURA MUNICIPAL DE GAMELEIRA

Rua José Barrada, Centro
11343502/0001-47

Exercício 2019

DESPESA ORÇADA POR FUNÇÃO



Documento Assinado Digitalmente por: VERONICA MARIA DE OLIVEIRA SOUZA
Acesse em: <https://eccc.tce.pe.gov.br/epp/validaDoc.seam> Código do documento: cce434ab-a198-423a-8d68-98f40e68d438

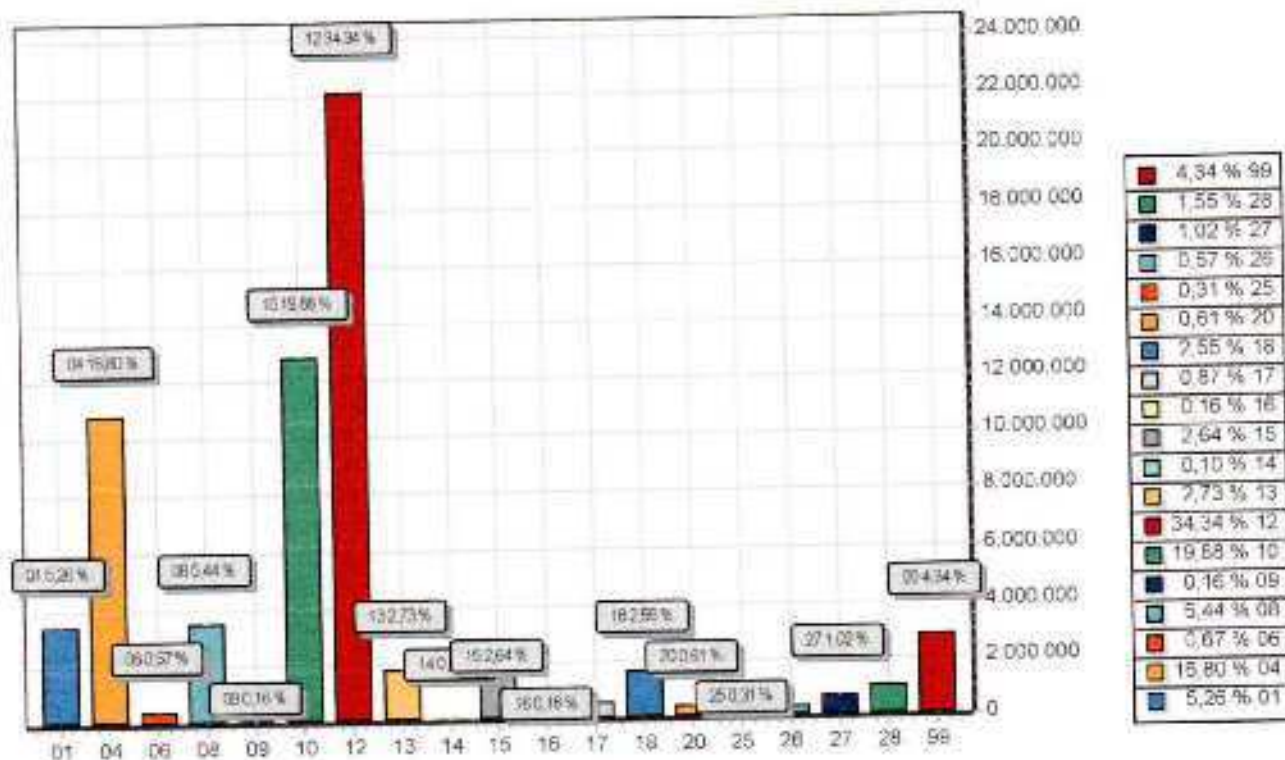

FUNÇÃO	DOTAÇÃO	
01	Legislativa	3.395.000,00
04	Administração	10.837.000,00
06	Segurança Pública	435.000,00
08	Assistência Social	3.511.000,00
09	Previdência Social	100.000,00
10	Saúde	12.820.000,00
12	Educação	22.150.000,00
13	Cultura	1.780.000,00
14	Direitos da Cidadania	65.000,00
15	Urbanismo	1.700.000,00
16	Habituação	100.000,00
17	Saneamento	562.000,00
18	Gestão Ambiental	1.645.000,00
20	Agricultura	395.000,00
25	Energia	200.000,00
26	Transporte	385.000,00
27	Desporto e Lazer	660.000,00
28	Encargos Especiais	1.000.000,00
99	Reserva de Contingência	2.800.000,00
TOTAL		64.500.000,00



PREFEITURA MUNICIPAL DE GAMELEIRA

Rua José Barrada, Centro

11343932/0001-47

Exercício: 2019

DESPESA ORÇADA POR FUNÇÃO

PREFEITURA MUNICIPAL DE GAMELEIRA

Rua José Barrada, Centro

11343902/0001-17

Exercício: 2019

DESPESA ORÇADA POR GRUPO



Documento Assinado Digitalmente por: VERONICA MARIA DE OLIVEIRA SOUZA
 Acesse em: <https://etce.tce.pe.gov.br/epp/validaDoc.seam> Código do documento: cce434ab-198-423a-8d68-98f40e68d438

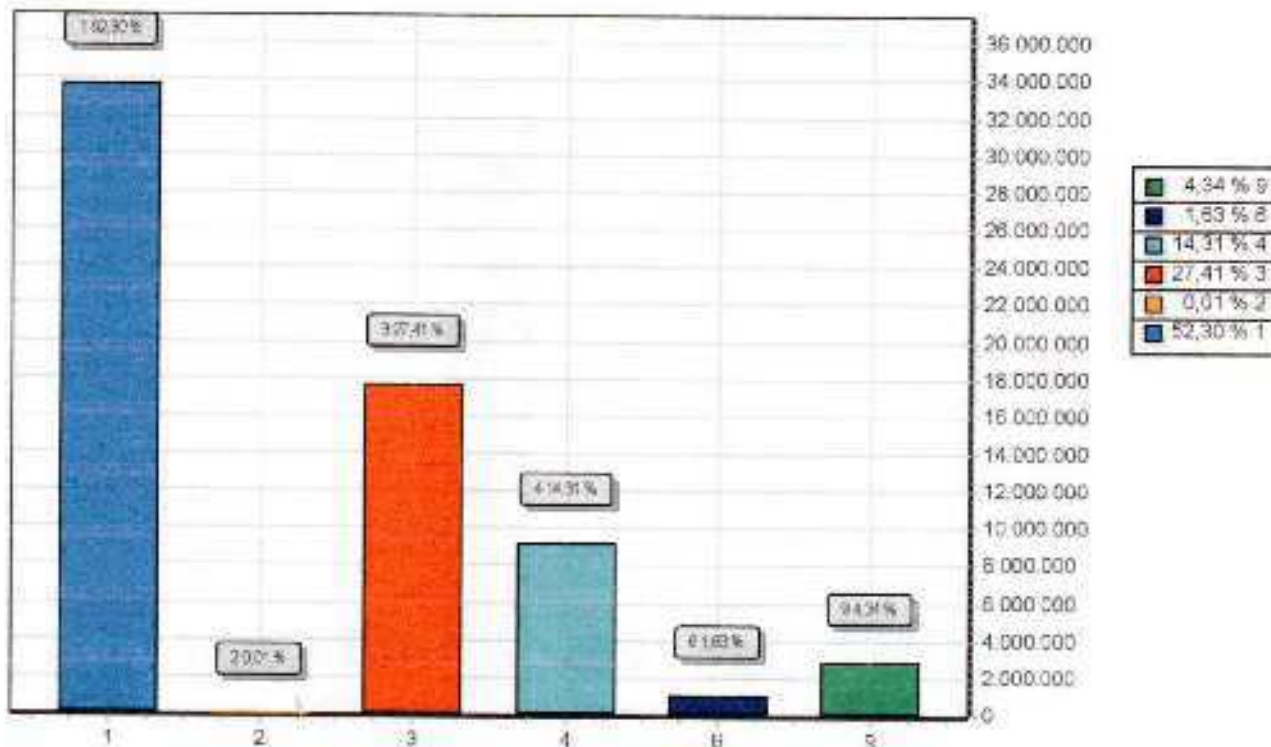

GRUPO		DOTAÇÃO
1	PESSOAL F ENCARGOS SOCIAIS	33.734.000,00
2	JUROS E ENCARGOS DA DÍVIDA	5.000,00
3	OUTRAS DESPESAS CORRENTES	17.679.500,00
4	INVESTIMENTOS	9.231.500,00
6	AMORTIZAÇÃO DA DÍVIDA	1.050.000,00
9	RESERVA DE CONTINGENCIA	2.800.000,00
TOTAL		64.500.000,00

PREFEITURA MUNICIPAL DE GAMELEIRA

Rua José Barrada, Centro
11343902/0001-47

Exercício 2019

RECEITA PREVISTA



Documento Assinado Digitalmente por: VERONICA MARIA DE OLIVEIRA SOUZA
Acesse em: <https://etce.tce.pe.gov.br/gpp/validaDoc.seam> Código do documento: cce434ab-a198-423a-8d68-98f40e68d438

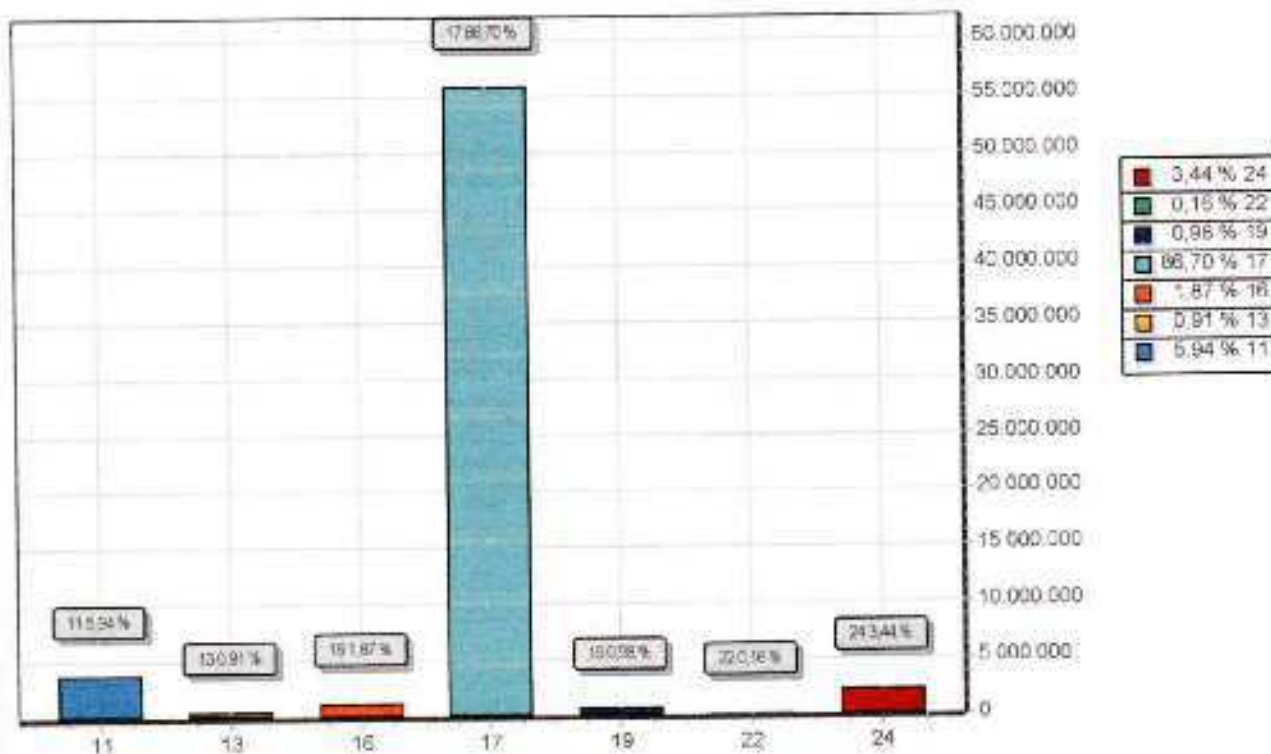

CODIGO		PREVISTO
11	IMPOSTOS, TAXAS E CONTRIBUIÇÕES DE MELHORIA	3.830.000,00
13	RECEITA PATRIMONIAL	590.000,00
16	RECEITA DE SERVIÇOS	1.206.000,00
17	TRANSFERÊNCIAS CORRENTES	55.924.000,00
19	OUTRAS RECEITAS CORRENTES	630.000,00
22	ALIENAÇÃO DE BENS	100.000,00
24	TRANSFERÊNCIAS DE CAPITAL	2.220.000,00
TOTAL		64.500.000,00



PREFEITURA MUNICIPAL DE GAMELEIRA

Rua José Batista, Centro - CNPJ: 1343902/0001-47
 Município: Gameleira - PE - Exercicio de 2019

DEMONSTRATIVO DA RECEITA E DESPESA SEGUNDO AS CATEGORIAS ECONOMICAS

Anexo 01

Page 1

RECEITA	RS	RS
RECEITAS CORRENTES		
IMPOSTOS, TAXAS E CONTRIBUIÇÕES DE MELHORIA	3.830.000,00	
RECEITA PATRIMONIAL	590.000,00	
RECEITA DE SERVIÇOS	1.205.000,00	
TRANSFERÊNCIAS CORRENTES	63.850.000,00	
OUTRAS RECEITAS CORRENTES	630.000,00	
(R) DEDUÇÕES DO FUNDEB	-7.429.000,00	
SUB TOTAL		62.180.000,00
TOTAL		62.180.000,00
SUPERAVIT DO ORÇAMENTO CORRENTE		13.761.500,00
RECEITAS DE CAPITAL		
ALIENAÇÃO DE BENS	100.000,00	
TRANSFERÊNCIAS DE CAPITAL	2.120.000,00	
SUB TOTAL		2.220.000,00
TOTAL		13.981.500,00
RESUMO		
RECEITAS CORRENTES	69.705.000,00	
RECEITAS CORRENTES (INTRA)	0,00	
DEDUÇÕES DA RECEITA CORRENTE	-7.029.000,00	
RECEITAS DE CAPITAL	2.320.000,00	
RECEITAS DE CAPITAL (INTRA)	0,00	
TOTAL DE RECEITAS		64.500.000,00
TOTAL		64.500.000,00

DESPESA	RS
DESPESAS CORRENTES	
PESSOAL E ENCARGOS SOCIAIS	33.734.000,00
JUROS E ENCARGOS DA DÍVIDA	5.000,00
OUTRAS DESPESAS CORRENTES	17.629.500,00
SUB TOTAL	51.410.500,00
SUPERAVIT DO ORÇAMENTO CORRENTE	10.761.500,00
TOTAL	62.180.000,00
DESPESAS DE CAPITAL	
INVESTIMENTOS	9.231.000,00
AMORTIZAÇÃO DA DÍVIDA	1.050.000,00
SUB TOTAL	10.281.000,00
RESERVA DE CONTINGENCIA	2.800.000,00
TOTAL	13.981.500,00
RESUMO	
DESPESAS CORRENTES	51.410.500,00
DESPESAS DE CAPITAL	10.281.000,00
RESERVA DE CONTINGENCIA	2.800.000,00
TOTAL DE DESPESA	64.500.000,00
TOTAL	64.500.000,00



PREFEITURA MUNICIPAL DE GAMELEIRA

Rua José Barroso, Centro - CNPJ:113429200001-47

Documento Programa - Exercício de 2019

DEMONSTRATIVO DA RECEITA E DESPESA SEGUNDO AS CATEGORIAS ECONOMICAS

(R\$), 51º, At23

Anexo 01

Page 2



PREFEITURA MUNICIPAL DE GAMELEIRA-PE

TABELA EXPLICATIVA DA EVOLUÇÃO DA DESPESA - CONSOLIDADA - 2019

ESPECIFICAÇÃO	2016	2017	2018	2019	2020
	R\$ DESPESA REALIZADA	R\$ DESPESA REALIZADA	R\$ DESPESA FIXADA	R\$ DESPESA PREVISTA	R\$ DESPESA ESTIMADA
I - DESPESAS CORRENTES	41.813.758,93	47.028.550,00	51.145.500,00	51.428.500,00	56.571.350,00
PESSOAL E ENCARGOS SOCIAIS	32.106.012,74	30.005.000,00	33.843.000,00	33.775.000,00	37.152.500,00
JUROS E ENCARGOS DA DÍVIDA	0,00	2.250,00	5.000,00	5.000,00	5.500,00
OUTRAS DESPESAS CORRENTES	7.678.066,11	17.021.300,00	17.297.500,00	17.648.500,00	19.413.350,00
SUPERAVIT CORRENTE	1.831.680,08	4.741.900,00	11.044.500,00	10.751.500,00	11.826.500,00
II- DESPESAS DE CAPITAL	1.024.257,28	0.101.500,00	10.104.500,00	10.271.500,00	11.298.650,00
INVESTIMENTOS	695.843,95	5.771.500,00	9.454.500,00	9.221.500,00	10.143.650,00
INVERSÕES FINANCEIRAS	0,00	0,00	0,00	0,00	0,00
AMORTIZAÇÃO DA DÍVIDA	328.413,33	330.000,00	650.000,00	1.050.000,00	1.155.000,00
TRANSFERÊNCIAS DE CAPITAL	0,00	0,00	0,00	0,00	0,00
III. DESPESAS CORRENTES INTRA-ORÇAMENTÁRIA	0,00	0,00	0,00	0,00	0,00
IV. RESERVA DE CONTINGÊNCIA - RPPS	0,00	0,00	0,00	0,00	0,00
V. RESERVA DE CONTINGÊNCIA	0,00	540.000,00	2.750.000,00	2.890.000,00	3.080.000,00
TOTAL (I + II + III + IV + V)	42.638.016,21	53.871.050,00	64.000.000,00	64.500.000,00	70.950.000,00

VERÔNICA MARIA DE OLIVEIRA SOUZA
PREFEITA



Documento Assinado Digitalmente por: VERONICA MARIA DE OLIVEIRA SOUZA
Acesse em: <https://etce.tce.pe.gov.br/epp/validaDoc.seam> Código do documento: cce434ab-198-423a-8d68-98f40e68d438

2021
R\$
DESPESA
ESTIMADA
82.228.485,88
40.867.750,00
6.050,00
21.354.685,00
13.009.315,00
12.428.515,00
11.158.015,00
0,00
1.270.500,00
0,00
0,00
0,00
0,00
3.388.000,00
78.645.000,00

—



Documento Assinado Digitalmente por: VERONICA MARIA DE OLIVEIRA SOUZA
Acesse em: <https://etce.tce.pe.gov.br/epp/validaDoc.seam> Código do documento: cce434ab-a198-423a-8d68-98f40e68d438

Rua José Amador, 85 - Centro - Garanhuns/PE
CNPJ 11.343.902/0001-47

CEP 55.530-000 Fone/FAX: (81) 4679-1295
www.garanhuns.pe.gov.br



PREFEITURA MUNICIPAL DE GAMELEIRA

Rua José Garrada, Centro - CNPJ/11343802/0001-47

Anexo 02
Page 2

Orçamento Programa - Exercício de 2019

RECEITAS SEGUNDO AS CATEGORIAS ECONOMICAS

Documento Assinado Digitalmente por: VERONICA MARIA DE OLIVEIRA SOUZA
Acesse em: <https://efecfpe.gov.br/app/validarDoc.seam> Código do documento: cce434ab-a198-423a-8d68-98f40e68d438

Código	Especificação	F.R.	Desdobram.	categoria Econômica
1000.00.0.0	RECEITAS CORRENTES	0.000.000		
1100.00.0.0	IMPÓSTOS, TAXAS E CONTRIBUIÇÕES DE MELHORIA	0.000.000		
1110.00.0.0	IMPÓSTOS	0.000.000	1.6	
1112.00.0.0	IMPÓSTOS SOBRE O PATRIMÔNIO	0.000.000	5.000,00	
1112.01.0.0	IMPÓSTO SOBRE A PROPRIEDADE TERRITORIAL RURAL	0.000.000	5.000,00	
1112.01.1.0	IMPÓSTO SOBRE A PROPRIEDADE TERRITORIAL RURAL - MUNICÍPIOS C	0.000.000	5.000,00	
1112.01.1.1	IMPÓSTO SOBRE A PROPRIEDADE TERRITORIAL RURAL - MUNICÍPIOS C	0.01.00	5.000,00	
1113.00.0.0	IMPÓSTOS SOBRE A RENDA E PROVENTOS DE QUALQUER NATUREZA	0.000.000	750.000,00	
1113.03.0.0	IMPÓSTO SOBRE A RENDA - RETIDO NA FONTE	0.000.000	750.000,00	
1113.03.1.0	IMPÓSTO SOBRE A RENDA - RETIDO NA FONTE - TRABALHO	0.000.000	200.000,00	
1113.03.1.1	IMPÓSTO SOBRE A RENDA - RETIDO NA FONTE - TRABALHO-PRINCIPAL	0.01.00	200.000,00	
1113.03.4.0	IMPÓSTO SOBRE A RENDA - RETIDO NA FONTE - OUTROS RENDIMENTOS	0.000.000	550.000,00	
1113.03.4.1	IMPÓSTO SOBRE A RENDA - RETIDO NA FONTE - OUTROS RENDIMENTOS	0.01.00	550.000,00	
1116.00.0.0	IMPÓSTOS PROPRIEDADES DE INSTAÇÕES DE FÉ MUNICÍPIOS	0.000.000	1.050.000,00	
1116.01.0.0	IMPÓSTOS SOBRE O PATRIMÔNIO PARA ESTADOS/MUNICÍPIOS	0.000.000	525.000,00	
1116.01.1.0	IMPÓSTO SOBRE A PROPRIEDADE PREDIAL E TERRITORIAL URBANA	0.000.000	200.000,00	
1116.01.1.1	IMPÓSTO SOBRE A PROPRIEDADE PREDIAL E TERRITORIAL URBANA-PI	0.01.00	50.000,00	
1116.01.1.3	IMPÓSTO SOBRE A PROPRIEDADE PREDIAL E TERRITORIAL URBANA-DIV	0.01.00	150.000,00	
1116.01.4.0	IMPÓSTO SOBRE TRANSMISSÃO INTER VIVOS DE BENS IMÓVEIS E DE	0.000.000	325.000,00	
1116.01.4.1	IMPÓSTO SOBRE TRANSMISSÃO INTER VIVOS DE BENS IMÓVEIS E DE	0.01.00	300.000,00	
1116.01.4.2	IMPÓSTO SOBRE TRANSMISSÃO INTER VIVOS DE BENS IMÓVEIS E DE	0.01.00	5.000,00	
1116.02.0.0	IMPÓSTOS SOBRE A PRODUÇÃO, CIRCULAÇÃO DE MERCADORIAS E SERVI	0.000.000	555.000,00	
1116.02.3.0	IMPÓSTO SOBRE SERVIÇOS DE QUALQUER NATUREZA	0.000.000	555.000,00	
1116.02.3.1	IMPÓSTO SOBRE SERVIÇOS DE QUALQUER NATUREZA-PRINCIPAL	0.01.00	550.000,00	
1116.02.3.4	IMPÓSTO SOBRE SERVIÇOS DE QUALQUER NATUREZA-DIVIDA ATIVA-MUL	0.01.00	5.000,00	
1120.00.0.0	TAXAS	0.000.000	1.765.000,00	
1121.00.0.0	TAXAS PELO EXERCÍCIO DO PODER DE POLÍCIA	0.000.000	75.000,00	
1121.01.0.0	TAXAS DE INSPEÇÃO, CONTROLE E FISCALIZAÇÃO	0.000.000	75.000,00	
1121.01.1.0	TAXAS DE INSPEÇÃO, CONTROLE E FISCALIZAÇÃO	0.000.000	75.000,00	
1121.01.1.1	TAXAS DE INSPEÇÃO, CONTROLE E FISCALIZAÇÃO-PRINCIPAL	0.01.00	70.000,00	
1121.01.1.4	TAXAS DE INSPEÇÃO, CONTROLE E FISCALIZAÇÃO-DIVIDA ATIVA-MULT	0.01.00	5.000,00	
1122.00.0.0	TAXAS PELA PRESTAÇÃO DE SERVIÇOS	0.000.000	1.690.000,00	
1122.01.0.0	TAXAS PELA PRESTAÇÃO DE SERVIÇOS	0.000.000	1.690.000,00	
1122.01.1.0	TAXAS PELA PRESTAÇÃO DE SERVIÇOS	0.000.000	1.690.000,00	
1122.01.1.1	TAXAS PELA PRESTAÇÃO DE SERVIÇOS-PRINCIPAL	0.01.00	210.000,00	
1122.01.1.1	TAXAS PELA PRESTAÇÃO DE SERVIÇOS-PRINCIPAL	0.01.00	1.480.000,00	
1130.00.0.0	CONTRIBUIÇÃO DE MELHORIA	0.000.000	250.000,00	
1136.00.0.0	CONTRIBUIÇÃO DE MELHORIA - ESPECÍFICA DE ESTADOS, DF E MUNIC	0.000.000	250.000,00	
1136.02.0.0	CONTRIBUIÇÃO DE MELHORIA PARA EXPANSÃO DA REDE DE ILUMINAÇÃO	0.000.000	250.000,00	
1136.02.1.0	CONTRIBUIÇÃO DE MELHORIA PARA EXPANSÃO DA REDE DE ILUMINAÇÃO	0.000.000	250.000,00	
1136.02.1.1	CONTRIBUIÇÃO DE MELHORIA PARA EXPANSÃO DA REDE DE ILUMINAÇÃO	0.01.00	250.000,00	
1300.00.0.0	RECEITA PATRIMONIAL	0.000.000	590.000,00	
1320.00.0.0	VALORES MOBILIÁRIOS	0.000.000	590.000,00	
1321.00.0.0	JUROS E CORREÇÕES MONETÁRIAS	0.000.000	590.000,00	
1321.00.1.0	REMUNERAÇÃO DE DEPOSITOS BANCÁRIOS	0.000.000	590.000,00	
1321.00.1.1	REMUNERAÇÃO DE DEPOSITOS BANCÁRIOS-PRINCIPAL	0.01.00	510.000,00	
1321.00.1.1	REMUNERAÇÃO DE DEPOSITOS BANCÁRIOS-PRINCIPAL	0.01.00	70.000,00	
1321.00.1.1	REMUNERAÇÃO DE DEPOSITOS BANCÁRIOS-PRINCIPAL	0.01.00	10.000,00	
1400.00.0.0	RECEITA DE SERVIÇOS	0.000.000	1.205.000,00	
1410.00.0.0	SERVIÇOS ADMINISTRATIVOS E COMERCIAIS-GERA B	0.000.000	635.000,00	
1410.01.0.0	SERVIÇOS ADMINISTRATIVOS E COMERCIAIS-GERA B	0.000.000	635.000,00	
1410.01.1.0	SERVIÇOS ADMINISTRATIVOS E COMERCIAIS-GERA B	0.000.000	635.000,00	



PREFEITURA MUNICIPAL DE GAMELEIRA
Rua José Barnada, Centro - CNPJ 11343802/0001-47

Anexo 02
Página 2

Orçamento Programa - Exercício de 2019
RECEITAS SEGUNDO AS CATEGORIAS ECONOMICAS

Código	Especificação	F.R	Desdobramento	SubCategoria Fonte	Categoria Econômica
1813.01.1.1	SERVIÇOS ADMINISTRATIVOS E COMERCIAIS GERAIS-PRINCIPAL	0.01.00	836.000,00		
1830.03.0.0	SERVIÇOS FINANCEIROS REFERENTES A SAÚDE	0.000.000		470.000,00	
1830.01.0.0	SERVIÇOS DE ATENDIMENTO A SAÚDE	0.000.000	470.000,00		
1830.01.1.0	SERVIÇOS DE ATENDIMENTO A SAÚDE	0.000.000	470.000,00		
1830.01.1.1	SERVIÇOS DE ATENDIMENTO A SAÚDE-PRINCIPAL	0.01.00	470.000,00	100.000,00	
1890.08.0.0	OUTROS SERVIÇOS	0.000.000			
1890.08.0.0	OUTROS SERVIÇOS	0.000.000	100.000,00		
1890.08.1.0	OUTROS SERVIÇOS	0.000.000	100.000,00		
1890.08.1.1	OUTROS SERVIÇOS-PRINCIPAL	0.01.00	100.000,00		
1700.00.0.0	TRANSFERÊNCIAS CORRENTES	0.000.000		67.950.000,00	
1710.00.0.0	TRANSFERÊNCIAS DA UNIÃO E DE SUAS ENTIDADES	0.000.000		42.080.000,00	
1710.00.0.0	TRANSFERÊNCIAS DA UNIÃO - ESPECÍFICAS DE ESTADOS, DF E MUNIC	0.000.000	42.080.000,00		
1718.01.0.0	PARTICIPAÇÃO NA RENDITA DA UNIÃO	0.000.000	31.850.000,00		
1718.01.2.0	COTA-PARTE DO FUNDO DE PARTICIPAÇÃO DOS MUNICÍPIOS - COTA ME	0.000.000	30.000.000,00		
1718.01.2.1	COTA-PARTE DO FUNDO DE PARTICIPAÇÃO DOS MUNICÍPIOS - COTA ME	0.01.00	30.000.000,00		
1718.01.3.0	COTA-PARTE DO FUNDO DE PARTICIPAÇÃO DOS MUNICÍPIOS - 1% COTA	0.000.000	800.000,00		
1718.01.3.1	COTA-PARTE DO FUNDO DE PARTICIPAÇÃO DOS MUNICÍPIOS - 1% COTA	0.01.00	800.000,00		
1718.01.4.0	COTA-PARTE DO FUNDO DE PARTICIPAÇÃO DOS MUNICÍPIOS - 1% COTA	0.000.000	800.000,00		
1718.01.4.1	COTA-PARTE DO FUNDO DE PARTICIPAÇÃO DOS MUNICÍPIOS - 1% COTA	0.01.00	800.000,00		
1718.01.5.0	COTA-PARTE DO IMPOSTO SOBRE A PROPRIEDADE TERRITORIAL RURAL	0.000.000	50.000,00		
1718.01.5.1	COTA-PARTE DO IMPOSTO SOBRE A PROPRIEDADE TERRITORIAL RURAL	0.01.00	50.000,00		
1718.02.0.0	TRANSFERÊNCIA DA COMPENSAÇÃO FINANCEIRA PELA EXPLORAÇÃO DE R	0.000.000	250.000,00		
1718.02.6.0	COTA-PARTE DO FUNDO ESPECIAL DO PETRÓLEO - PFF	0.000.000	250.000,00		
1718.02.6.1	COTA-PARTE DO FUNDO ESPECIAL DO PETRÓLEO - PFF-PRINCIPAL	0.01.00	250.000,00		
1718.03.0.0	TRANSFERÊNCIA DE RECURSOS DO SISTEMA ÚNICO DE SAÚDE - SUS -	0.000.000	4.060.000,00		
1718.03.1.0	TRANSFERÊNCIA DE RECURSOS DO SUS - ATENÇÃO BÁSICA	0.000.000	2.470.000,00		
1718.03.1.1	TRANSFERÊNCIA DE RECURSOS DO SUS - ATENÇÃO BÁSICA-PRINCIPAL	0.01.00	2.470.000,00		
1718.03.2.0	TRANSFERÊNCIA DE RECURSOS DO SUS - ATENÇÃO DE MÉDIA E ALTA	0.000.000	1.150.000,00		
1718.03.2.1	TRANSFERÊNCIA DE RECURSOS DO SUS - ATENÇÃO DE MÉDIA E ALTA	0.01.00	1.150.000,00		
1718.03.3.0	TRANSFERÊNCIA DE RECURSOS DO SUS - VIGILÂNCIA EM SAÚDE	0.000.000	110.000,00		
1718.03.3.1	TRANSFERÊNCIA DE RECURSOS DO SUS - VIGILÂNCIA EM SAÚDE-PRINCIPAL	0.01.00	110.000,00		
1718.03.4.0	TRANSFERÊNCIA DE RECURSOS DO SUS - ASSISTÊNCIA FARMACÉUTICA	0.000.000	150.000,00		
1718.03.4.1	TRANSFERÊNCIA DE RECURSOS DO SUS - ASSISTÊNCIA FARMACÉUTICA	0.01.00	150.000,00		
1718.03.9.0	TRANSFERÊNCIA DE RECURSOS DO SUS - OUTROS PROGRAMAS FINÂNCIA	0.000.000	200.000,00		
1718.03.9.1	TRANSFERÊNCIA DE RECURSOS DO SUS - OUTROS PROGRAMAS FINÂNCIA	0.01.00	200.000,00		
1718.04.0.0	TRANSFERÊNCIAS DE RECURSOS DO SISTEMA ÚNICO DE SAÚDE - SUS -	0.000.000	200.000,00		
1718.04.1.0	TRANSFERÊNCIAS DE RECURSOS DO SISTEMA ÚNICO DE SAÚDE - SUS D	0.000.000	200.000,00		
1718.04.1.1	TRANSFERÊNCIAS DE RECURSOS DO SISTEMA ÚNICO DE SAÚDE - SUS D	0.01.00	200.000,00		
1718.05.0.0	TRANSFERÊNCIAS DE RECURSOS DO FUNDO NACIONAL DO DESENVOLVIM	0.000.000	2.350.000,00		
1718.05.1.0	TRANSFERÊNCIAS DO SALÁRIO EDUCAÇÃO	0.000.000	200.000,00		
1718.05.1.1	TRANSFERÊNCIAS DO SALÁRIO EDUCAÇÃO-PRINCIPAL	0.01.00	200.000,00		
1718.05.2.0	TRANSFERÊNCIAS DIRETAS DO FND REFERENTES AO PROGRAMA DINEI	0.000.000	100.000,00		
1718.05.2.1	TRANSFERÊNCIAS DIRETAS DO FND REFERENTES AO PROGRAMA DINEI	0.01.00	100.000,00		
1718.05.3.0	TRANSFERÊNCIAS DIRETAS DO FND REFERENTES AO PROGRAMA NACON	0.000.000	1.000.000,00		
1718.05.3.1	TRANSFERÊNCIAS DIRETAS DO FND REFERENTES AO PROGRAMA NACON	0.01.00	1.000.000,00		
1718.05.4.0	TRANSFERÊNCIAS DIRETAS DO FND REFERENTES AO PROGRAMA NACON	0.000.000	500.000,00		
1718.05.4.1	TRANSFERÊNCIAS DIRETAS DO FND REFERENTES AO PROGRAMA NACON	0.01.00	500.000,00		



PREFEITURA MUNICIPAL DE GAMELEIRA

Rua José Barnade, Centro - CNPJ 11343902/0001-47

Anexo 02

Página 3

Orçamento Programa - Exercício de 2019

RECEITAS SEGUNDO AS CATEGORIAS ECONOMICAS

Documento Assinado Digitalmente por: VERONICA MARIA DE OLIVEIRA SOUZA
Acesse em: https://eccc.tce.pe.gov.br/gpp/validaDoc.seam Código do documento: cce434ab-a198-423a-8d68-98f0e68d438

Código	Especificação	F.R.	Desdobramento	SubCategoria Fonte	Categoria Econômica
1718.05.9.0	OUTRAS TRANSFERÊNCIAS DIRETAS DO FUNDO NACIONAL DO DESENVOLV	0.000.000	550.000,00		
1718.05.9.1	OUTRAS TRANSFERÊNCIAS DIRETAS DO FUNDO NACIONAL DO DESENVOLV	0.01.00	550.000,00		
1718.06.0.0	TRANSFERÊNCIA FINANCEIRA DO ICMS - DESONERAÇÃO - L.C. Nº 87/1	0.000.000	20.000,00		
1718.06.1.0	TRANSFERÊNCIA FINANCEIRA DO ICMS - DESONERAÇÃO - L.C. Nº 87/1	0.000.000	20.000,00		
1718.06.1.1	TRANSFERÊNCIA FINANCEIRA DO ICMS - DESONERAÇÃO - L.C. Nº 87/1	0.01.00	20.000,00		
1718.09.0.0	TRANSFERÊNCIAS ADVINDAS DE EMENDAS PARLAMENTARES INDIVIDUAIS	0.000.000	500.000,00		
1718.09.1.0	TRANSFERÊNCIAS ADVINDAS DE EMENDAS PARLAMENTARES INDIVIDUAIS	0.000.000	500.000,00		
1718.09.1.1	TRANSFERÊNCIAS ADVINDAS DE EMENDAS PARLAMENTARES INDIVIDUAIS	0.01.00	500.000,00		
1718.09.0.0	TRANSFERÊNCIAS DE RECURSOS DE COMPLEMENTAÇÃO DA UNIÃO AO FUN	0.000.000	2.000.000,00		
1718.09.1.0	TRANSFERÊNCIAS DE RECURSOS DA COMPLEMENTAÇÃO DA UNIÃO AO FUN	0.000.000	2.000.000,00		
1718.09.1.1	TRANSFERÊNCIAS DE RECURSOS DA COMPLEMENTAÇÃO DA UNIÃO AO FUN	0.01.00	2.000.000,00		
1718.10.0.0	TRANSFERÊNCIAS DE CONVÊNIOS DA UNIÃO E DE SUAS ENTIDADES	0.000.000	150.000,00		
1718.10.2.0	TRANSFERÊNCIAS DE CONVÊNIOS DA UNIÃO DESTINADAS A PROGRAMAS	0.000.000	10.000,00		
1718.10.2.1	TRANSFERÊNCIAS DE CONVÊNIOS DA UNIÃO DESTINADAS A PROGRAMAS	0.01.00	10.000,00		
1718.10.3.0	TRANSFERÊNCIAS DE CONVÊNIOS DA UNIÃO DESTINADAS A PROGRAMAS	0.000.000	100.000,00		
1718.10.3.1	TRANSFERÊNCIAS DE CONVÊNIOS DA UNIÃO DESTINADAS A PROGRAMAS	0.01.00	100.000,00		
1718.10.4.0	TRANSFERÊNCIAS DE CONVÊNIOS DA UNIÃO DESTINADAS A PROGRAMAS	0.000.000	10.000,00		
1718.10.4.1	TRANSFERÊNCIAS DE CONVÊNIOS DA UNIÃO DESTINADAS A PROGRAMAS	0.01.00	10.000,00		
1718.10.5.0	TRANSFERÊNCIAS DE CONVÊNIOS DA UNIÃO DESTINADAS A PROGRAMAS	0.000.000	10.000,00		
1718.10.5.1	TRANSFERÊNCIAS DE CONVÊNIOS DA UNIÃO DESTINADAS A PROGRAMAS	0.01.00	10.000,00		
1718.10.9.0	OUTRAS TRANSFERÊNCIAS DE CONVÊNIOS DA UNIÃO	0.000.000	20.000,00		
1718.10.9.1	OUTRAS TRANSFERÊNCIAS DE CONVÊNIOS DA UNIÃO PRINCIPAL	0.01.00	20.000,00		
1718.12.0.0	TRANSFERÊNCIAS DE RECURSOS DO FUNDO NACIONAL DE ASSISTÊNCIA	0.000.000	800.000,00		
1718.12.1.0	TRANSFERÊNCIAS DE RECURSOS DO FUNDO NACIONAL DE ASSISTÊNCIA	0.000.000	800.000,00		
1718.12.1.1	TRANSFERÊNCIAS DE RECURSOS DO FUNDO NACIONAL DE ASSISTÊNCIA	0.01.00	800.000,00		
1718.99.0.0	OUTRAS TRANSFERÊNCIAS DA UNIÃO	0.000.000	60.000,00		
1718.99.1.0	OUTRAS TRANSFERÊNCIAS DA UNIÃO	0.000.000	60.000,00		
1718.99.1.1	OUTRAS TRANSFERÊNCIAS DA UNIÃO PRINCIPAL	0.01.00	60.000,00		
1728.00.0.0	TRANSFERÊNCIAS DOS ESTADOS E DO DISTRITO FEDERAL E DE SUAS E	0.000.000	5.230.000,00	5.230.000,00	
1728.00.0.0	TRANSFERÊNCIAS DOS ESTADOS - ESPECÍFICAS DE ESTADOS UF E MJ	0.000.000	5.230.000,00		
1728.01.0.0	PARTICIPAÇÃO NA RECEITA DOS ESTADOS	0.000.000	5.260.000,00		
1728.01.1.0	COTA-PARTE DO ICMS	0.000.000	4.500.000,00		
1728.01.1.1	COTA-PARTE DO ICMS-PRINCIPAL	0.01.00	4.500.000,00		
1728.01.2.0	COTA-PARTE DO IPI	0.000.000	500.000,00		
1728.01.2.1	COTA-PARTE DO IPI-PRINCIPAL	0.01.00	500.000,00		
1728.01.3.0	COTA-PARTE DO IR - MUNICÍPIOS	0.000.000	60.000,00		
1728.01.3.1	COTA-PARTE DO IR - MUNICÍPIOS-PRINCIPAL	0.01.00	60.000,00		
1728.10.0.0	TRANSFERÊNCIA DE CONVÊNIOS DOS ESTADOS E DO DISTRITO FEDERAL	0.000.000	120.000,00		
1728.10.2.0	TRANSFERÊNCIAS DE CONVÊNIOS DOS ESTADOS DESTINADAS A PROGRAMA	0.000.000	20.000,00		
1728.10.2.1	TRANSFERÊNCIAS DE CONVÊNIOS DOS ESTADOS DESTINADAS A PROGRAMA	0.01.00	20.000,00		
1728.10.9.0	OUTRAS TRANSFERÊNCIAS DE CONVÊNIO DOS ESTADOS	0.000.000	100.000,00		
1728.10.9.1	OUTRAS TRANSFERÊNCIAS DE CONVÊNIO DOS ESTADOS-PRINCIPAL	0.01.00	50.000,00		
1728.10.9.1	OUTRAS TRANSFERÊNCIAS DE CONVÊNIO DOS ESTADOS-PRINCIPAL	0.01.00	50.000,00		
1728.99.0.0	OUTRAS TRANSFERÊNCIAS DOS ESTADOS	0.000.000	50.000,00		
1728.99.1.0	OUTRAS TRANSFERÊNCIAS DOS ESTADOS	0.000.000	50.000,00		
1728.99.1.1	OUTRAS TRANSFERÊNCIAS DOS ESTADOS-PRINCIPAL	0.01.00	50.000,00		
1750.00.0.0	TRANSFERÊNCIAS DE OUTRAS INSTITUIÇÕES PÚBLICAS	0.000.000		15.660.000,00	
1758.00.0.0	TRANSFERÊNCIAS DE OUTRAS INSTITUIÇÕES	0.000.000	15.680.000,00		



PREFEITURA MUNICIPAL DE GAMELEIRA

Rua José Barrada, Centro - CNPJ:11343802/0001-47

Anexo 02
Page 4

Orçamento Programa - Exercício de 2019

RECEITAS SEGUNDO AS CATEGORIAS ECONOMICAS

Código	Especificação	F.R.	Desdobramento	SubCategoria Fonte	Categoria Econômica
1758.01.0.0	PÚBLICAS - ESPECÍFICAS				
1758.01.1.0	TRANSFERÊNCIAS DE RECURSOS DO FUNDO DE MANUTENÇÃO E DESENVOL.	0.000.000	15.580.000,00		
1758.01.1.1	TRANSFERÊNCIAS DE RECURSOS DO FUNDO DE MANUTENÇÃO E DESENVOL.	0.01.00	15.580.000,00		
1758.99.0.0	OUTRAS TRANSFERÊNCIAS MULTIGOVERNAMENTAIS	0.000.000	100.000,00		
1758.99.1.0	OUTRAS TRANSFERÊNCIAS MULTIGOVERNAMENTAIS	0.000.000	100.000,00		
1758.99.1.1	OUTRAS TRANSFERÊNCIAS MULTIGOVERNAMENTAIS PRINCIPAL	0.01.00	100.000,00		
1900.00.0.0	OUTRAS RECEITAS CORRENTES	0.000.000		030.000,00	
1920.00.0.0	INDENZAÇÕES, RESTITUIÇÕES E RESSARCIMENTOS	0.000.000		250.000,00	
1921.00.0.0	INDENZAÇÕES	0.000.000	50.000,00		
1921.99.0.0	OUTRAS INDENZAÇÕES	0.000.000	50.000,00		
1921.99.1.0	OUTRAS INDENZAÇÕES	0.000.000	50.000,00		
1921.99.1.1	OUTRAS INDENZAÇÕES-PRINCIPAL	0.01.00	10.000,00		
1921.99.1.1	OUTRAS INDENZAÇÕES-PRINCIPAL	0.01.00	20.000,00		
1921.99.1.1	OUTRAS INDENZAÇÕES-PRINCIPAL	0.01.00	10.000,00		
1921.99.1.1	OUTRAS INDENZAÇÕES-PRINCIPAL	0.01.00	10.000,00		
1922.00.0.0	RESTITUIÇÕES	0.000.000	230.000,00		
1922.99.0.0	OUTRAS RESTITUIÇÕES	0.000.000	230.000,00		
1922.99.1.0	OUTRAS RESTITUIÇÕES	0.000.000	230.000,00		
1922.99.1.1	OUTRAS RESTITUIÇÕES-PRINCIPAL	0.01.00	200.000,00		
1922.99.1.1	OUTRAS RESTITUIÇÕES-PRINCIPAL	0.01.00	10.000,00		
1922.99.1.1	OUTRAS RESTITUIÇÕES-PRINCIPAL	0.01.00	10.000,00		
1990.00.0.0	DEMAIS RECEITAS CORRENTES	0.000.000		350.000,00	
1990.99.0.0	OUTRAS RECEITAS	0.000.000	350.000,00		
1990.99.1.0	OUTRAS RECEITAS - PRIMARIAS	0.000.000	350.000,00		
1990.99.1.1	OUTRAS RECEITAS - PRIMARIAS-PRINCIPAL	0.01.00	350.000,00		
2000.00.0.0	RECEITAS DE CAPITAL	0.000.000			2.370.000,00
2210.00.0.0	ALIENAÇÃO DE BENS	0.000.000		100.000,00	
2213.00.0.0	ALIENAÇÃO DE BENS MÓVEIS	0.000.000		100.000,00	
2213.00.1.0	ALIENAÇÃO DE BENS MÓVEIS E REMOVENTES	0.000.000	100.000,00		
2213.00.1.1	ALIENAÇÃO DE BENS MÓVEIS E REMOVENTES	0.000.000	100.000,00		
2400.00.0.0	TRANSFERÊNCIAS DE CAPITAL	0.000.000			
2410.00.0.0	TRANSFERÊNCIAS DA UNIAO E DE SUAS ENTIDADES	0.000.000		2.220.000,00	
2418.00.0.0	TRANSFERÊNCIAS DA UNIAO - ESPECÍFICAS DE ESTADOS, DF E MUNIC	0.000.000	1.620.000,00		
2418.03.0.0	TRANSFERÊNCIA DE RECURSOS DO SISTEMA ÚNICO DE SAÚDE - SUS -	0.000.000	200.000,00		
2418.03.1.0	TRANSFERÊNCIA DE RECURSOS DO SUS - ATENÇÃO BÁSICA	0.000.000	200.000,00		
2418.03.1.1	TRANSFERÊNCIA DE RECURSOS DO SUS - ATENÇÃO BÁSICA-PRINCIPAL	0.01.00	200.000,00		
2418.04.0.0	TRANSFERÊNCIAS DE RECURSOS DO SISTEMA ÚNICO DE SAÚDE - SUS -	0.000.000	100.000,00		
2418.04.1.0	TRANSFERÊNCIAS DE RECURSOS DO SISTEMA ÚNICO DE SAÚDE - SUS D	0.000.000	100.000,00		
2418.04.1.1	TRANSFERÊNCIAS DE RECURSOS DO SISTEMA ÚNICO DE SAÚDE - SUS D	0.01.00	100.000,00		
2418.05.0.0	TRANSFERÊNCIAS DE RECURSOS DESTINADOS A PROGRAMAS DE EDUCAÇÃO	0.000.000	300.000,00		
2418.05.1.0	TRANSFERÊNCIAS DE RECURSOS DESTINADOS A PROGRAMAS DE EDUCAÇÃO	0.000.000	300.000,00		
2418.05.1.1	TRANSFERÊNCIAS DE RECURSOS DESTINADOS A PROGRAMAS DE EDUCAÇÃO	0.01.00	300.000,00		
2418.08.0.0	TRANSFERÊNCIAS DE RECURSOS DESTINADOS A PROGRAMAS DE CULTURA	0.000.000	500.000,00		
2418.08.1.0	TRANSFERÊNCIAS DE RECURSOS DESTINADOS A PROGRAMAS DE CULTURA	0.000.000	500.000,00		
2418.08.1.1	TRANSFERÊNCIAS DE RECURSOS DESTINADOS A PROGRAMAS DE CULTURA	0.01.00	500.000,00		
2418.10.0.0	TRANSFERÊNCIAS DE CONVÊNIO DA UNIAO E DE SUAS ENTIDADES	0.000.000	520.000,00		
2418.10.9.0	OUTRAS TRANSFERÊNCIAS DE CONVÊNIO DA UNIAO	0.000.000	520.000,00		
2418.10.9.1	OUTRAS TRANSFERÊNCIAS DE CONVÊNIO DA UNIAO-PRINCIPAL	0.01.00	520.000,00		
2420.00.0.0	TRANSFERÊNCIAS DOS ESTADOS E DO DISTRITO FEDERAL E DE SUAS ENT	0.000.000		600.000,00	
2428.00.0.0	TRANSFERÊNCIAS DOS ESTADOS, DISTRITO FEDERAL E DE SUAS ENT	0.000.000	600.000,00		



PREFEITURA MUNICIPAL DE GAMELEIRA

Rua José Barrada, Centro - CNPJ:11343602/0001-47

Anexo 02

Page 6

Orçamento Programa - Exercício de 2019

RECEITAS SEGUNDO AS CATEGORIAS ECONOMICAS

Documento Assinado Digitalmente por: VERONICA MARIA DE OLIVEIRA SOUZA
Acesse em: <https://eccc.tce.pe.gov.br/gpp/validaDoc.seam> Código do documento: ccc434ab-a198-423a-8d08-98ff40e68d438

Código	Especificação	F.R.	Desdobramento	SubCategoria Fonte	Categoria Econômica
2426.10.0.0	TRANSFERÊNCIAS DE CONVÊNIO DOS ESTADOS E DO DISTRITO FEDERAL	0.000.000	600.000,00		
2426.10.1.0	TRANSFERÊNCIAS DE CONVÊNIO DOS ESTADOS PARA O SISTEMA ÚNICO	0.000.000	100.000,00		
2426.10.1.1	TRANSFERÊNCIAS DE CONVÊNIO DOS ESTADOS PARA O SISTEMA ÚNICO	0.01.00	100.000,00		
2426.10.9.0	OUTRAS TRANSFERÊNCIAS DE CONVÊNIO DOS ESTADOS	0.000.000	500.000,00		
2426.10.9.1	OUTRAS TRANSFERÊNCIAS DE CONVÊNIO DOS ESTADOS-PRINCIPAL	0.01.00	500.000,00		
9000.00.0.0	(R) DEDUÇÕES DA RECEITA	0.000.000			-7.026.000,00
9500.00.0.0	(R) DEDUÇÕES DO FUNDOS	0.000.000		7.026.000,00	
9510.00.0.0	(R) DEDUÇÕES DO FUNDOS	0.000.000	-7.026.000,00		
9510.00.0.0	(R) DEDUÇÕES DO FUNDEB	0.000.000		7.026.000,00	
9510.00.0.0	(R) DEDUÇÕES DO FUNDEB	0.01.00	-7.026.000,00		
Total das Receitas (exceto Intra-Orçamentárias)					64.500.000,00

TOTALIZAÇÃO DAS RECEITAS POR CATEGORIA ECONOMICA

RECEITA CORRENTE 62.180.000,00

RECEITA DE CAPITAL 2.320.000,00

Total Geral das Receitas 64.500.000,00



PREFEITURA MUNICIPAL DE GAMELEIRA
 Rua José Baranda, Centro - CNPJ:11343922/0001-47

Orçamento Programa - - Exercício de: 2019

LEGISLAÇÃO DA RECEITA

Decl. III, § 1º, Art.2º)

Quadro 11
 Page 1

Código	Descrição	Legislação
1000.00.0.0.00	RECEITAS CORRENTES	
1100.00.0.0.00	IMPOSTOS, TAXAS E CONTRIBUIÇÕES DE MELHORIA	
1110.00.0.0.00	IMPOSTOS	
1111.00.0.0.00	IMPOSTOS SOBRE O PATRIMÔNIO	
1112.01.0.0.00	IMPOSTO SOBRE A PROPRIEDADE TERRITORIAL RURAL	
1112.01.1.0.00	IMPOSTO SOBRE A PROPRIEDADE TERRITORIAL RURAL - MUNICÍPIOS C	
1112.01.1.1.00	IMPOSTO SOBRE A PROPRIEDADE TERRITORIAL RURAL - MUNICÍPIOS C	Código Tributário Municipal
1113.00.0.0.00	IMPOSTOS SOBRE A RENDA E PROVENTOS DE QUALQUER NATUREZA	
1113.02.0.0.00	IMPOSTO SOBRE A RENDA - RETIDO NA FONTE	
1113.02.1.0.00	IMPOSTO SOBRE A RENDA - RETIDO NA FONTE - TRABALHO	
1113.02.1.1.00	IMPOSTO SOBRE A RENDA - RETIDO NA FONTE - TRABALHO-PRINCIPAL	Código Tributário Municipal
1113.02.4.0.00	IMPOSTO SOBRE A RENDA - RETIDO NA FONTE - OUTROS RENDIMENTOS	
1113.02.4.1.00	IMPOSTO SOBRE A RENDA - RETIDO NA FONTE - OUTROS RENDIMENTOS	Código Tributário Municipal
1118.00.0.0.00	IMPOSTOS ESPECÍFICOS DE ESTADOS, DF E MUNICÍPIOS	
1118.01.0.0.00	IMPOSTOS SOBRE O PATRIMÔNIO PARA ESTADOS E MUNICÍPIOS	
1118.01.1.0.00	IMPOSTO SOBRE A PROPRIEDADE PREDIAL E TERRITORIAL URBANA	
1118.01.1.1.00	IMPOSTO SOBRE A PROPRIEDADE PREDIAL E TERRITORIAL URBANA-IPH	Código Tributário Municipal
1118.01.1.2.00	IMPOSTO SOBRE A PROPRIEDADE PREDIAL E TERRITORIAL URBANA-DIV	Código Tributário Municipal
1118.01.4.0.00	IMPOSTO SOBRE TRANSMISSÃO "INTER VIVOS" DE BENS IMÓVEIS E DE	
1118.01.4.1.00	IMPOSTO SOBRE TRANSMISSÃO "INTER VIVOS" DE BENS IMÓVEIS E DE	Código Tributário Municipal
1118.01.4.2.00	IMPOSTO SOBRE TRANSMISSÃO "INTER VIVOS" DE BENS IMÓVEIS E DE	Código Tributário Municipal
1119.02.0.0.00	IMPOSTOS SOBRE A PRODUÇÃO, CIRCULAÇÃO DE MERCADORIAS E SERVI	
1119.02.3.0.00	IMPOSTO SOBRE SERVIÇOS DE QUALQUER NATUREZA	
1119.02.3.1.00	IMPOSTO SOBRE SERVIÇOS DE QUALQUER NATUREZA-PRINCIPAL	Código Tributário Municipal
1119.02.3.1.01	IMPOSTO SOBRE SERVIÇOS DE QUALQUER NAT - SIMPLES NACIONAL	Código Tributário Municipal
1119.02.3.4.00	IMPOSTO SOBRE SERVIÇOS DE QUALQUER NATUREZA-DÍVIDA ATIVA-MUL	Código Tributário Municipal
1120.00.0.0.00	TAXAS	
1121.00.0.0.00	TAXAS PELO EXERCÍCIO DO PODER DE POLÍCIA	
1121.01.0.0.00	TAXAS DE INSPEÇÃO, CONTROLE E FISCALIZAÇÃO	
1121.01.1.0.00	TAXAS DE INSPEÇÃO, CONTROLE E FISCALIZAÇÃO	
1121.01.1.1.00	TAXAS DE INSPEÇÃO, CONTROLE E FISCALIZAÇÃO-PRINCIPAL	Código Tributário Municipal
1121.01.1.1.01	TAXAS DE LICENÇA PARA FUNC DE ESTABELECIMENTO COMERCIAL	Código Tributário Municipal
1121.01.1.1.02	TAXAS DE UTILIZAÇÃO DE ÁREA DE DOMÍNIO PÚBLICO	Código Tributário Municipal
1121.01.1.1.03	OUTRAS TAXAS PELO EXERCÍCIO DE PODER DE POLÍCIA	Código Tributário Municipal
1121.01.1.4.00	TAXAS DE INSPEÇÃO, CONTROLE E FISCALIZAÇÃO-DÍVIDA ATIVA-MULT	Código Tributário Municipal



Código	Discriminação	Legislação
1122.00.0.0.00	TAXAS PELA PRESTAÇÃO DE SERVIÇOS	Legislação
1122.01.0.0.00	TAXAS PELA PRESTAÇÃO DE SERVIÇOS	
1122.01.1.0.00	TAXAS PELA PRESTAÇÃO DE SERVIÇOS	
1122.01.1.1.01	TAXA DE LIMPEZA PÚBLICA	
1122.01.1.1.02	OUTRAS TAXAS PELA PRESTAÇÃO DE SERVIÇOS	Código Tributário Municipal
1122.01.1.1.03	TAXAS PELA PRESTAÇÃO DE SERVIÇOS - SAASG	Código Tributário Municipal
1130.00.0.0.00	CONTRIBUIÇÃO DE MELHORIA	
1130.00.0.0.00	CONTRIBUIÇÃO DE MELHORIA - ESPECÍFICA DE ESTADOS, DF E MUNIC	
1130.02.0.0.00	CONTRIBUIÇÃO DE MELHORIA PARA EXPANSÃO DA REDE DE ILUMINAÇÃO	
1130.02.1.0.00	CONTRIBUIÇÃO DE MELHORIA PARA EXPANSÃO DA REDE DE ILUMINAÇÃO	
1130.02.1.1.00	CONTRIBUIÇÃO DE MELHORIA PARA EXPANSÃO DA REDE DE ILUMINAÇÃO	
1300.00.0.0.00	RECEITA PATRIMONIAL	Código Tributário Municipal
1320.00.0.0.00	VALORES MOBILIÁRIOS	
1321.00.0.0.00	JUROS E CORREÇÕES MONETÁRIAS	
1321.00.1.0.00	REMUNERAÇÃO DE DEPOSITOS BANCÁRIOS	
1321.00.1.1.01	REMUNERAÇÃO DE DEPOSITOS DE RECURSOS VINCULADOS - FUNDEB	Art. 154 § 2º da CF/88 e Art. 115 1º da Lei 4.320/64
1321.00.1.1.02	REMUNERAÇÃO DE DEPOSITOS DE RECURSOS VINCULADOS - EDUCAÇÃO	Art. 154 § 2º da CF/88 e Art. 115 1º da Lei 4.320/64
1321.00.1.1.04	REMUNERAÇÃO DE DEPOSITOS BANCÁRIOS - NÃO VINCULADOS	Art. 154 § 2º da CF/88 e Art. 115 1º da Lei 4.320/64
1321.00.1.1.05	REMUNERAÇÃO DE DEPOSITOS BANCÁRIOS DE RENDIMENTOS FMS	Art. 154 § 2º da CF/88 e Art. 115 1º da Lei 4.320/64
1321.00.1.1.06	REMUNERAÇÃO DE DEPOSITOS BANCÁRIOS - FMS	Art. 154 § 2º da CF/88 e Art. 115 1º da Lei 4.320/64
1600.00.0.0.00	RECEITA DE SERVIÇOS	
1610.00.0.0.00	SERVIÇOS ADMINISTRATIVOS E COMERCIAIS GERAIS	
1610.01.0.0.00	SERVIÇOS ADMINISTRATIVOS E COMERCIAIS GERAIS	
1610.01.1.0.00	SERVIÇOS ADMINISTRATIVOS E COMERCIAIS GERAIS	
1610.01.1.1.00	SERVIÇOS ADMINISTRATIVOS E COMERCIAIS GERAIS-PRINCIPAL	Legislação Específica
1620.00.0.0.00	SERVIÇOS DE CAPTAÇÃO, ADUÇÃO, TRAT. RESERVA E DISTR. DE ÁGUA	Legislação Específica
1630.00.0.0.00	SERVIÇOS E ATIVIDADES REFERENTES À SAÚDE	
1630.01.0.0.00	SERVIÇOS DE ATENDIMENTO À SAÚDE	
1630.01.1.0.00	SERVIÇOS DE ATENDIMENTO À SAÚDE	
1630.01.1.1.01	SERVIÇOS HOSPITALARES	Legislação Específica
1630.01.1.1.02	SERVIÇOS RADIOLÓGICOS E LABORATORIAIS	Legislação Específica
1630.01.1.1.03	SERVIÇOS AMBULATORIAIS	Legislação Específica
1630.01.1.1.04	OUTROS SERVIÇOS DE SAÚDE	Legislação Específica
1690.00.0.0.00	OUTROS SERVIÇOS	Legislação Específica
1690.00.0.0.00	OUTROS SERVIÇOS	



Código	Descrição	Legislação
1890.00.1.0.00	OUTROS SERVIÇOS	
1890.00.1.1.01	OUTROS SERVIÇOS - CEMITÉRIO	Legislação Específica
1700.00.0.0.00	TRANSFERÊNCIAS CORRENTES	
1710.00.0.0.00	TRANSFERÊNCIAS DA UNIÃO E DE SUAS ENTIDADES	
1715.00.0.0.00	TRANSFERÊNCIAS DA UNIÃO - ESPECÍFICAS DE ESTADOS, DF E MUNIC	
1716.01.0.0.00	PARTICIPAÇÃO NA RECEITA DA UNIÃO	
1716.01.2.0.00	COTA-PARTE DO FUNDO DE PARTICIPAÇÃO DOS MUNICÍPIOS - COTA ME	
1716.01.2.1.00	COTA-PARTE DO FUNDO DE PARTICIPAÇÃO DOS MUNICÍPIOS - COTA ME	Art. 169, I, b, da Constituição Federal
1716.01.3.0.00	COTA-PARTE DO FUNDO DE PARTICIPAÇÃO DOS MUNICÍPIOS - 1% COTA	
1716.01.3.1.00	COTA-PARTE DO FUNDO DE PARTICIPAÇÃO DOS MUNICÍPIOS - 1% COTA	Art. 169, I, b, da Constituição Federal
1716.01.4.0.00	COTA-PARTE DO FUNDO DE PARTICIPAÇÃO DOS MUNICÍPIOS - 1% COTA	
1716.01.4.1.00	COTA-PARTE DO FUNDO DE PARTICIPAÇÃO DOS MUNICÍPIOS - 1% COTA	Art. 169, I, b, da Constituição Federal
1716.01.5.0.00	COTA-PARTE DO IMPOSTO SOBRE A PROPRIEDADE TERRITORIAL RURAL,	
1716.01.5.1.00	COTA-PARTE DO IMPOSTO SOBRE A PROPRIEDADE TERRITORIAL RURAL -	Art. 158, II, da Constituição Federal
1716.02.0.0.00	TRANSFERÊNCIA DA COMPENSAÇÃO FINANCEIRA PELA EXPLORAÇÃO DE R	
1716.02.0.0.00	COTA-PARTE DO FUNDO ESPECIAL DO PETRÓLEO - FEP	
1716.02.0.1.00	COTA-PARTE DO FUNDO ESPECIAL DO PETRÓLEO - FEP-PRINCIPAL	Lei Federal 7960/08
1716.03.0.0.00	TRANSFERÊNCIA DE RECURSOS DO SISTEMA ÚNICO DE SAÚDE - SUS -	
1716.03.1.0.00	TRANSFERÊNCIA DE RECURSOS DO SUS - ATENÇÃO BÁSICA	
1716.03.1.1.04	AGENTES COMUNITÁRIOS DE SAÚDE - ACS	Leis Federais 8080/90 e 8142/90 e Decreto 1232/94
1716.03.1.1.05	PROGRAMA SAÚDE BUCAL - PSE	Leis Federais 8030/90 e 8142/90 e Decreto 1232/94
1716.03.1.1.06	PROGRAMA MEL. DO ACESSO E DA QUAL. - PMAQ (PAB-PMAQ-SM)	Leis Federais 8080/90 e 8142/90 e Decreto 1232/94
1716.03.1.1.09	OUTRAS TRANSFERÊNCIAS FUNDO A FUNDO - ATENÇÃO BÁSICA	Leis Federais 8080/90 e 8142/90 e Decreto 1232/94
1716.03.1.1.19	PROGRAMA ATENÇÃO BÁSICA - PAB FIXO	Leis Federais 8080/90 e 8142/90 e Decreto 1232/94
1716.03.1.1.70	APOIO A MANUTENÇÃO DOS POLOS DE ACADEMIA DE SAÚDE	
1716.03.1.1.21	PISO DE ATENÇÃO BÁSICA VARIÁVEL - PAB VARIÁVEL	
1716.03.2.0.00	TRANSFERÊNCIA DE RECURSOS DO SUS - ATENÇÃO DE MÉDIA E ALTA C	
1716.03.2.1.01	MAC - ATENÇÃO A SAÚDE DA POPULAÇÃO PARA PROCEDIMENTOS	Leis Federais 8080/90 e 8142/90 e Decreto 1232/94
1716.03.2.1.02	MAC - SAMU	Leis Federais 8080/90 e 8142/90 e Decreto 1232/94
1716.03.3.0.00	TRANSFERÊNCIA DE RECURSOS DO SUS - VIGILÂNCIA EM SAÚDE	
1716.03.3.1.01	INCENTIVO FINANCEIRO VIGILÂNCIA EM SAÚDE	Leis Federais 8080/90 e 8142/90 e Decreto 1232/94
1716.03.3.1.02	INCENTIVO FINANCEIRO ACESSO DA VIGILÂNCIA SANITÁRIA	Leis Federais 8080/90 e 8142/90 e Decreto 1232/94
1716.03.4.0.00	TRANSFERÊNCIA DE RECURSOS DO SUS - ASSISTÊNCIA FARMACÊUTICA	
1716.03.4.1.01	PROMOÇÃO DE ASSISTÊNCIA FARMACÊUTICA E INSUMOS	
1716.03.9.0.00	TRANSFERÊNCIA DE RECURSOS DO SUS - OUTROS PROGRAMAS FINANCIA	
1716.03.9.1.00	TRANSFERÊNCIA DE RECURSOS DO SUS - OUTROS PROGRAMAS FINANCIA	



Código	Descrição	Legislação
1718.04.0.0.00	TRANSFERÊNCIAS DE RECURSOS DO SISTEMA ÚNICO DE SAÚDE - SUS -	
1718.04.1.0.00	TRANSFERÊNCIAS DE RECURSOS DO SISTEMA ÚNICO DE SAÚDE - SUS-D	
1718.04.1.1.00	TRANSFERÊNCIAS DE RECURSOS DO SISTEMA ÚNICO DE SAÚDE - A'ENC	
1718.05.0.0.00	TRANSFERÊNCIAS DE RECURSOS DO FUNDO NACIONAL DO DESENVOLVIM	
1718.05.1.0.00	TRANSFERÊNCIAS DO SALÁRIO-EDUCAÇÃO	
1718.05.1.1.00	TRANSFERÊNCIAS DO SALÁRIO-EDUCAÇÃO-PRINCIPAL	Lei Federal nº 9.789/98 e nº 10.833/03
1718.05.2.0.00	TRANSFERÊNCIAS DIRETAS DO FNDE REFERENTES AO PROGRAMA UNHEI	
1718.05.2.1.00	TRANSFERÊNCIAS DIRETAS DO FNDE REFERENTES AO PROGRAMA UNHEI	Legislação Específica
1718.05.3.0.00	TRANSFERÊNCIAS DIRETAS DO FNDE REFERENTES AO PROGRAMA NACION	
1718.05.3.1.00	TRANSFERÊNCIAS DIRETAS DO FNDE REFERENTES AO PROGRAMA NACION	Legislação Específica
1718.05.4.0.00	TRANSFERÊNCIAS DIRETAS DO FNDE REFERENTES AO PROGRAMA NACION	
1718.05.4.1.00	TRANSFERÊNCIAS DIRETAS DO FNDE REFERENTES AO PROGRAMA NACION	Legislação Específica
1718.05.9.0.00	OUTRAS TRANSFERÊNCIAS DIRETAS DO FUNDO NACIONAL DO DESENVOLV	
1718.05.9.1.00	FNDE - FUNDAMENTAL	Lei Federal 9633/97 e Medida Provisória 2178-36/01
1718.05.9.1.94	OUTRAS TRANSFERÊNCIAS DO FNDE	
1718.06.0.0.00	TRANSFERÊNCIA FINANCEIRA DO ICMS - DECONEXÃO - L.C. Nº 87/	
1718.06.1.0.00	TRANSFERÊNCIA FINANCEIRA DO ICMS - DECONEXÃO - L.C. Nº 87/	
1718.06.1.1.00	TRANSFERÊNCIA FINANCEIRA DO ICMS - DECONEXÃO - L.C. Nº 87/	Lei Complementar Federal Nº 37/96
1718.08.0.0.00	TRANSFERÊNCIAS ADVINDAS DE EMENDAS PARLAMENTARES INDIVIDUAIS	
1718.08.1.0.00	TRANSFERÊNCIAS ADVINDAS DE EMENDAS PARLAMENTARES INDIVIDUAIS	
1718.08.1.1.01	TRANSFERÊNCIAS ADVINDAS DE EMENDAS PARLAMENTARES INDIVIDUAIS	
1718.09.0.0.00	TRANSFERÊNCIAS DE RECURSOS DE COMPLEMENTAÇÃO DA UNIÃO AO FUN	
1718.09.1.0.00	TRANSFERÊNCIAS DE RECURSOS DA COMPLEMENTAÇÃO DA UNIÃO AO FUN	
1718.09.1.1.00	TRANSFERÊNCIAS DE RECURSOS DA COMPLEMENTAÇÃO DA UNIÃO AO FUN	Lei Federal nº 9.428/95 e nº 11.404/07
1718.10.0.0.00	TRANSFERÊNCIAS DE CONVÊNIO DA UNIÃO E DE SUAS ENTIDADES	
1718.10.2.0.00	TRANSFERÊNCIAS DE CONVÊNIO DA UNIÃO DESTINADAS A PROGRAMAS	
1718.10.2.1.00	TRANSFERÊNCIAS DE CONVÊNIO DA UNIÃO DESTINADAS A PROGRAMAS	Art. 116, Lei Federal nº 8.666/93
1718.10.3.0.00	TRANSFERÊNCIAS DE CONVÊNIO DA UNIÃO DESTINADAS A PROGRAMAS	
1718.10.3.1.01	TRANSF DE CONVÊNIO DA UNIÃO DESTINADAS A PROG DO FNDE	Art. 116, Lei Federal nº 8.666/93
1718.10.4.0.00	TRANSFERÊNCIAS DE CONVÊNIO DA UNIÃO DESTINADAS A PROGRAMAS	
1718.10.4.1.00	TRANSFERÊNCIAS DE CONVÊNIO DA UNIÃO DESTINADAS A PROGRAMAS	Art. 116, Lei Federal nº 8.666/93
1718.10.5.0.00	TRANSFERÊNCIAS DE CONVÊNIO DA UNIÃO DESTINADAS A PROGRAMAS	
1718.10.5.1.00	TRANSFERÊNCIAS DE CONVÊNIO DA UNIÃO DESTINADAS A PROGRAMAS	Art. 116, Lei Federal nº 8.666/93
1718.10.9.0.00	OUTRAS TRANSFERÊNCIAS DE CONVÊNIO DA UNIÃO	
1718.10.9.1.00	OUTRAS TRANSFERÊNCIAS DE CONVÊNIO DA UNIÃO-PRINCIPAL	Art. 116, Lei Federal nº 8.666/93



PREFEITURA MUNICIPAL DE GAMELEIRA
 Rua José Benedito, Centro - CNPJ: 11343002/0001-47

Orçamento Programático - Exercício de 2019

LEGISLAÇÃO DA RECEITA

Inc. II, § 1º, Art. 2º

Quadro 11

Página 5

Código	Descrição	Legislação
1718.12.0.0.00	TRANSFERÊNCIAS DE RECURSOS DO FUNDO NACIONAL DE ASSISTÊNCIA	
1718.12.1.0.00	TRANSFERÊNCIAS DE RECURSOS DO FUNDO NACIONAL DE ASSISTÊNCIA	
1718.12.1.1.01	PISO FIXO DE MÉDIA COMPLEXIDADE - PAEFI/OREAS	Lei Federal nº 8742/93
1718.12.1.1.02	SERVIÇO DE CONVIVÊNCIA E FORTALECIMENTO DE VÍNCULO	Lei Federal nº 8742/93
1718.12.1.1.03	PISO BÁSICO FIXO - CRAS	Lei Federal nº 8742/93
1718.12.1.1.04	ÍNDICE DE GESTÃO DESCENTRALIZADA DO SUAS/IGD - SUAS	Lei Federal nº 8742/93
1718.12.1.1.05	ÍNDICE DE GESTÃO DESCENTRALIZADA DO BOLSA FAM LIA/IGDF	Lei Federal nº 8742/93
1718.12.1.1.06	PRIMEIRA INFÂNCIA NO SUAS - CRIANÇA FELIZ	Lei Federal nº 8742/93
1718.12.1.1.07	BPC NA ESCOLA - QUESTIONÁRIO APLICADO	Lei Federal nº 8742/93
1718.12.1.1.08	OUTRAS TRANSFERÊNCIAS DE RECURSOS DO FNAS	Lei Federal nº 8742/93
1718.99.0.0.00	OUTRAS TRANSFERÊNCIAS DA UNIÃO	Lei Federal nº 8742/93
1718.99.1.0.00	OUTRAS TRANSFERÊNCIAS DA UNIÃO	
1718.99.1.1.00	OUTRAS TRANSFERÊNCIAS DA UNIÃO-PRINCIPAL	Art. 116, Lei Federal nº 8.888/93
1728.00.0.0.00	TRANSFERÊNCIAS DOS ESTADOS E DO DISTRITO FEDERAL E OF SUAS E	
1728.00.0.0.00	TRANSFERÊNCIAS DOS ESTADOS - ESPECÍFICAS DE ESTADOS, DF E MU	
1728.01.0.0.00	PARTICIPAÇÃO NA RECEITA DOS ESTADOS	
1728.01.1.0.00	COTA-PARTE DO ICMS	
1728.01.1.1.00	COTA-PARTE DO ICMS-PRINCIPAL	Art. 158, IV - Constituição Federal
1728.01.2.0.00	COTA-PARTE DO IPVA	Art. 158, II - Constituição Federal
1728.01.2.1.00	COTA-PARTE DO IPVA-PRINCIPAL	Art. 158, II - Constituição Federal
1728.01.3.0.00	COTA-PARTE DO IPI - MUNICÍPIOS	Lei Complementar Federal nº 61/80 - Lei Federal 8.018/90 - CF
1728.01.3.1.00	COTA-PARTE DO IPI - MUNICÍPIOS-PRINCIPAL	Lei Complementar Federal nº 61/80 - Lei Federal 8.018/90 - CF
1728.10.0.0.00	TRANSFERÊNCIA DE CONVÊNIO DOS ESTADOS E DO DISTRITO FEDERAL	
1728.10.2.0.00	TRANSFERÊNCIAS DE CONVÊNIO DOS ESTADOS DESTINADAS A PROGRAMA	
1728.10.2.1.00	TRANSFERÊNCIAS DE CONVÊNIO DOS ESTADOS DESTINADAS A PROGRAMA	Art. 116, Lei Federal nº 8.888/93
1728.10.9.0.00	OUTRAS TRANSFERÊNCIAS DE CONVÊNIO DOS ESTADOS	Art. 116, Lei Federal nº 8.888/93
1728.10.9.1.00	OUTRAS TRANSFERÊNCIAS DE CONVÊNIO DOS ESTADOS-PRINCIPAL	Art. 116, Lei Federal nº 8.888/93
1728.10.9.1.02	OUTRAS TRANSFERÊNCIAS DE CONVÊNIO DOS ESTADOS - FMS	Art. 116, Lei Federal nº 8.888/93
1728.99.0.0.00	OUTRAS TRANSFERÊNCIAS DOS ESTADOS	
1728.99.1.0.00	OUTRAS TRANSFERÊNCIAS DOS ESTADOS	
1728.99.1.1.00	OUTRAS TRANSFERÊNCIAS DOS ESTADOS - FMS	Art. 116, Lei Federal nº 8.888/93
1750.00.0.0.00	TRANSFERÊNCIAS DE OUTRAS INSTITUIÇÕES PÚBLICAS	
1750.00.0.0.00	TRANSFERÊNCIAS DE OUTRAS INSTITUIÇÕES PÚBLICAS - ESPECÍFICAS	
1750.01.0.0.00	TRANSFERÊNCIAS DE RECURSOS DO FUNDO DE MANUTENÇÃO E DESENVOL	
1750.01.1.0.00	TRANSFERÊNCIAS DE RECURSOS DO FUNDO DE MANUTENÇÃO E DESENVOL	



Código	Descrição	Legislação
1758.01.1.1.01	CONTRIBUIÇÃO DO FPE PARA FORMAÇÃO DO FUNDEB	Leis Federais nº 9.424/96 e nº11.494/07
1758.01.1.1.02	CONTRIBUIÇÃO DO FPM PARA FORMAÇÃO DO FUNDEB	Leis Federais nº 9.424/96 e nº11.494/07
1758.01.1.1.03	CONTRIBUIÇÃO DA LO 919/7 PARA FORMAÇÃO DO FUNDEB	Leis Federais nº 9.424/96 e nº11.494/07
1758.01.1.1.04	CONTRIBUIÇÃO DO IPI PARA FORMAÇÃO DO FUNDEB	Leis Federais nº 9.424/96 e nº11.494/07
1758.01.1.1.05	CONTRIBUIÇÃO DO ICMS DES. LII - 87/88 PARA FORMAÇÃO DO FUNDEB	Leis Federais nº 9.424/96 e nº11.494/07
1758.01.1.1.06	CONTRIBUIÇÃO DO ICMS PARA FORMAÇÃO DO FUNDEB	Leis Federais nº 9.424/96 e nº11.494/07
1758.01.1.1.07	CONTRIBUIÇÃO DO IPVA PARA FORMAÇÃO DO FUNDEB	Leis Federais nº 9.424/96 e nº11.494/07
1758.01.1.1.08	CONTRIBUIÇÃO DO ITR PARA FORMAÇÃO DO FUNDEB	Leis Federais nº 9.424/96 e nº11.494/07
1758.01.1.1.09	CONTRIBUIÇÃO DO ITMD PARA FORMAÇÃO DO FUNDEB	Leis Federais nº 9.424/96 e nº11.494/07
1758.99.0.0.00	OUTRAS TRANSFERÊNCIAS MULTIGOVERNAMENTAIS	Leis Federais nº 9.424/96 e nº11.494/07
1758.99.1.0.00	OUTRAS TRANSFERÊNCIAS MULTIGOVERNAMENTAIS	
1758.99.1.1.00	OUTRAS TRANSFERÊNCIAS MULTIGOVERNAMENTAIS-PRINCIPAL	Leis Federais nº 9.424/96 e nº11.494/07
1900.00.0.0.00	OUTRAS RECEITAS CORRENTES	
1900.00.0.0.00	INDENZAÇÕES, RESTITUIÇÕES E RESSARCIMENTOS	
1901.00.0.0.00	INDENZAÇÕES	
1901.99.0.0.00	OUTRAS INDENZAÇÕES	
1901.99.1.0.00	OUTRAS INDENZAÇÕES	
1901.99.1.1.01	OUTRAS INDENZAÇÕES - FMS	Código Tributário Municipal
1901.99.1.1.02	OUTRAS INDENZAÇÕES - PM	Código Tributário Municipal
1901.99.1.1.03	OUTRAS INDENZAÇÕES - FMS	Código Tributário Municipal
1901.99.1.1.04	OUTRAS INDENZAÇÕES - SAASG	Código Tributário Municipal
1902.00.0.0.00	RESTITUIÇÕES	
1902.99.0.0.00	OUTRAS RESTITUIÇÕES	
1902.99.1.0.00	OUTRAS RESTITUIÇÕES	
1902.99.1.1.01	OUTRAS RESTITUIÇÕES - FMS	Código Tributário Municipal
1902.99.1.1.02	OUTRAS RESTITUIÇÕES - PM	Código Tributário Municipal
1902.99.1.1.03	OUTRAS RESTITUIÇÕES - FMS	Código Tributário Municipal
1902.99.1.1.04	OUTRAS RESTITUIÇÕES - SAASG	Código Tributário Municipal
1900.00.0.0.00	DEMAIS RECEITAS CORRENTES	
1900.99.0.0.00	OUTRAS RECEITAS	
1900.99.1.0.00	OUTRAS RECEITAS - PRIMARIAS	
1900.99.1.1.00	OUTRAS RECEITAS - PRIMARIAS-PRINCIPAL	Código Tributário Municipal
2000.00.0.0.00	RECEITAS DE CAPITAL	
2200.00.0.0.00	ALIENAÇÃO DE BENS	
2210.00.0.0.00	ALIENAÇÃO DE BENS MÓVEIS	
2213.00.0.0.00	ALIENAÇÃO DE BENS MÓVEIS E SEMOVENTES	



PREFEITURA MUNICIPAL DE GAMELEIRA
 Rua José Barrado, Centro - CNPJ:11343902/0001-47

Orçamento Programático - Exercício de 2018

LEGISLAÇÃO DA RECEITA
 (Inc. III, § 1º, Art. 2º)

Quadro 11
 Page 7

Código	Descrição	Legislação
2213.00.1.0.00	ALIENAÇÃO DE BENS MÓVEIS E SEMOVENTES	
2215.00.1.1.00	ALIENAÇÃO DE BENS MÓVEIS E SEMOVENTES-PRINCIPAL	Código Tributário Municipal
2400.00.0.0.00	TRANSFERÊNCIAS DE CAPITAL	
2410.00.0.0.00	TRANSFERÊNCIAS DA UNIÃO E DE SUAS ENTIDADES	
2418.00.0.0.00	TRANSFERÊNCIAS DA UNIÃO - ESPECÍFICAS DE ESTADOS, DF E MUNIC	
2418.00.0.0.00	TRANSFERÊNCIA DE RECURSOS DO SISTEMA ÚNICO DE SAÚDE - SUS -	
2418.05.1.2.00	TRANSFERÊNCIA DE RECURSOS DO SUS - ATENÇÃO BÁSICA	
2418.03.1.1.00	TRANSFERÊNCIA DE RECURSOS DO SUS - ATENÇÃO BÁSICA-PRINCIPAL	
2418.04.0.0.00	TRANSFERÊNCIAS DE RECURSOS DO SISTEMA ÚNICO DE SAÚDE - SUS -	
2418.04.1.0.00	TRANSFERÊNCIAS DE RECURSOS DO SISTEMA ÚNICO DE SAÚDE - SUS D	
2418.04.1.1.00	TRANSFERÊNCIAS DE RECURSOS DO SISTEMA ÚNICO DE SAÚDE - SUS D	
2418.05.0.0.00	TRANSFERÊNCIAS DE RECURSOS DESTINADOS A PROGRAMAS DE EDUCAÇÃO	
2418.05.1.0.00	TRANSFERÊNCIAS DE RECURSOS DESTINADOS A PROGRAMAS DE EDUCAÇÃO	
2418.05.1.1.00	TRANSFERÊNCIAS DE RECURSOS DESTINADOS A PROGRAMAS DE EDUCAÇÃO	Legislação Específica e Constituição Federal
2418.08.0.0.00	TRANSFERÊNCIAS ADVINDAS DE EMENDAS PARLAMENTARES INDIVIDUAIS	
2418.08.1.0.00	TRANSFERÊNCIAS ADVINDAS DE EMENDAS PARLAMENTARES INDIVIDUAIS	
2418.08.1.1.01	TRANSFERÊNCIAS ADVINDAS DE EMENDAS PARLAMENTARES INDIVIDUAIS	
2418.10.0.0.00	TRANSFERÊNCIA DE CONVÊNIO DA UNIÃO E DE SUAS ENTIDADES	
2418.10.0.0.00	OUTRAS TRANSFERÊNCIAS DE CONVÊNIO DA UNIÃO	
2418.10.9.1.00	OUTRAS TRANSFERÊNCIAS DE CONVÊNIO DA UNIÃO-PRINCIPAL	Legislação Específica e Constituição Federal
3420.00.0.0.00	TRANSFERÊNCIAS DOS ESTADOS E DO DISTRITO FEDERAL E DE SUAS E	
3428.00.0.0.00	TRANSFERÊNCIAS DOS ESTADOS, DISTRITO FEDERAL, E DE SUAS ENT	
3428.10.0.0.00	TRANSFERÊNCIAS DE CONVÊNIO DOS ESTADOS E DO DISTRITO FEDERA	
3428.10.1.0.00	TRANSFERÊNCIAS DE CONVÊNIO DOS ESTADOS PARA O SISTEMA ÚNICO	
3428.10.1.1.01	TRANSFERÊNCIAS DE CONVÊNIO DOS ESTADOS PARA O SISTEMA ÚNICO	Legislação Específica e Constituição Federal
3428.10.9.0.00	OUTRAS TRANSFERÊNCIAS DE CONVÊNIO DOS ESTADOS	
3428.10.9.1.00	OUTRAS TRANSFERÊNCIAS DE CONVÊNIO DOS ESTADOS-PRINCIPAL	Legislação Específica e Constituição Federal
9000.00.0.0.00	(R) DEDUÇÕES DA RECEITA	
9500.00.0.0.00	(R) DEDUÇÕES DO FUNDEB	
9510.00.0.0.00	(R) DEDUÇÕES DO FUNDEF	Cedação das Receitas para Formação do FUNDEF



 **PREFEITURA MUNICIPAL DE GAMELEIRA**
Rua José Barroso, Centro - CNPJ: 1343902/0001-47
Orçamento Programa - Exercício de 2018
LEGISLAÇÃO DA RECEITA
Item: 01, § 1º, Art. 2º

Quadro 11
Página 8

Código	Descrição	Legislação
--------	-----------	------------

**PREFEITURA MUNICIPAL DE GAMELEIRA**

Rua José Barrada, Centro - CNPJ: 11343902/0001-47

Orçamento Programa - Exercício de 2019

Anexo 02

Page 1

LeiData

NATUREZA DA DESPESA - CONSOLIDAÇÃO GERAL

Código	Especificação	Elemento	Modalidade	Grupo	Categoria Econômica
30.00.00	DESPESAS CORRENTES				51.418.500,00
31.00.00	PESSOAL E ENCARGOS SOCIAIS			33.734.000,00	
31.71.00	TRANSFERÊNCIA A CONSÓRCIOS PÚBLICOS		196.000,00		
31.71.70	RATEIO PELA PARTICIPAÇÃO EM CONSÓRCIO PÚBLICO	196.000,00			
31.90.00	APLICAÇÕES DIRETAS		33.391.000,00		
31.90.01	APOSENTADORIAS, RESERVA REMUNERADA E REFORMAS	520.000,00			
31.90.03	PENSÕES	460.000,00			
31.90.04	CONTRATAÇÃO POR TEMPO DETERMINADO	5.846.000,00			
31.90.05	OUTROS BENEFÍCIOS PREVIDENCIÁRIOS	50.000,00			
31.90.11	VENCIMENTOS E VANTAGENS FIXAS - PESSOAL CIVIL	16.751.000,00			
31.90.13	OBRIGAÇÕES PATRONAIS	6.287.000,00			
31.90.16	OUTRAS DESPESAS VARIÁVEIS - PESSOAL CIVIL	237.000,00			
31.90.91	SENTENÇAS JUDICIAIS	105.000,00			
31.90.92	DESPESAS DE EXERCÍCIOS ANTERIORES	140.000,00			
31.90.96	RESSARCIMENTO DE DESPESAS DE PESSOAL REQUISITADO	5.000,00			
31.91.00	APLICAÇÕES DIRETAS - INTRA-ORÇAMENTÁRIAS		147.000,00		
31.91.13	OBRIGAÇÕES PATRONAIS	147.000,00			
32.00.00	JUROS E ENCARGOS DA DÍVIDA			5.000,00	
32.90.00	APLICAÇÕES DIRETAS		5.000,00		
32.90.21	JUROS SOBRE A DÍVIDA POR CONTRATO	5.000,00			
33.00.00	OUTRAS DESPESAS CORRENTES			17.679.500,00	
33.50.00	TRANSFERÊNCIAS A INSTITUIÇÕES PRIVADAS SEM FINS LUCRATIVOS		95.000,00		
33.50.41	CONTRIBUIÇÕES	30.000,00			
33.50.43	SUBVENÇÕES SOCIAIS	65.000,00			
33.71.00	TRANSFERÊNCIA A CONSÓRCIOS PÚBLICOS		246.500,00		
33.71.70	RATEIO PELA PARTICIPAÇÃO EM CONSÓRCIO PÚBLICO	246.500,00			
33.90.00	APLICAÇÕES DIRETAS		17.328.000,00		
33.90.08	OUTROS BENEFÍCIOS ASSISTENCIAIS DO SERVIDOR E DO MILITAR	15.000,00			
33.90.14	DIÁRIAS - CIVIL	866.000,00			
33.90.18	AUXÍLIO FINANCEIRO A ESTUDANTES	120.000,00			
33.90.30	MATERIAL DE CONSUMO	5.368.000,00			
33.90.31	PREMIAÇÕES CULTURAIS, ARTÍSTICAS, CIENTÍFICAS, DESPORTIVAS E	20.000,00			
33.90.32	MATERIAL, BEM OU SERVIÇO PARA DISTRIBUIÇÃO GRATUITA	780.000,00			
33.90.33	PASSAGENS E DESPESAS COM LOCOMOÇÃO	108.000,00			
33.90.34	OUTRAS DESPESAS DE PESSOAL DECORRENTES DE CONTRATOS DE TI	5.000,00			
33.90.35	SERVIÇOS DE CONSULTORIA	340.000,00			
33.90.36	OUTROS SERVIÇOS DE TERCEIROS - PESSOA FÍSICA	2.505.000,00			
33.90.39	OUTROS SERVIÇOS DE TERCEIROS - PESSOA JURÍDICA	5.785.000,00			
33.90.47	OBRIGAÇÕES TRIBUTÁRIAS E CONTRIBUTIVAS	500.000,00			
33.90.48	OUTROS AUXÍLIOS FINANCEIROS A PESSOA FÍSICA	100.000,00			
33.90.91	SENTENÇAS JUDICIAIS	300.000,00			
33.90.92	DESPESAS DE EXERCÍCIOS ANTERIORES	695.000,00			
33.90.93	INDENIZAÇÕES E RESTITUIÇÕES	250.000,00			
40.00.00	DESPESAS DE CAPITAL				13.281.500,00
44.00.00	INVESTIMENTOS			9.231.500,00	
44.71.00	TRANSFERÊNCIA A CONSÓRCIOS PÚBLICOS		15.580,00		
44.71.70	RATEIO PELA PARTICIPAÇÃO EM CONSÓRCIO PÚBLICO	15.580,00			
44.90.00	APLICAÇÕES DIRETAS		9.216.000,00		
44.90.51	OBRAS E INSTALAÇÕES	5.780.000,00			
44.90.52	EQUIPAMENTOS E MATERIAL PERMANENTE	3.156.000,00			
44.90.53	AQUISIÇÃO DE IMÓVEIS	280.000,00			
46.00.00	AMORTIZAÇÃO DA DÍVIDA			1.050.000,00	
46.90.00	APLICAÇÕES DIRETAS		1.050.000,00		
46.90.71	PRINCIPAL DA DÍVIDA CONTRATUAL RESGATADA	1.050.000,00			
48.00.00	RESERVA DE CONTINGÊNCIA				2.800.000,00
48.00.00	RESERVA DE CONTINGÊNCIA			2.800.000,00	
48.00.00	A DEFINIR		2.800.000,00		
48.00.00	A CLASSIFICAR	2.800.000,00			



PREFEITURA MUNICIPAL DE GAMELEIRA

Rua José Barreto, Centro - CNPJ 11343502/0001-47

Orçamento Programa - Exercício de 2019

Anexo 02

Page 2

LeiData

NATUREZA DA DESPESA - CONSOLIDAÇÃO GERAL

Código	Especificação	Elemento	Modalidade	Grupo	Classificação Econômica
TOTAL					84.500.000,00

Documento Assinado Digitalmente por: VERONICA MARIA DE OLIVEIRA SOUZA
Acesse em: <https://ccecfe.pe.gov.br/cpp/validaDoc.seam> Código do documento: cce434ab-198-423a-8d68-98f40e68d438



PREFEITURA MUNICIPAL DE GAMELEIRA

Rua José Barrada, Centro - CNPJ: 11343902/0001-47

Orçamento Programa - Exercício de 2019

Anexo 02

Page 1

LeiData

NATUREZA DA DESPESA POR ORGÃO

PODER ORGÃO							
13 - PODER LEGISLATIVO							
10 - CÂMARA MUNICIPAL							
Código	Especificação	F.R.	Elemento	Modalidade	Grupo	Categoria Econômica	
3.0.00.00	DESPESAS CORRENTES	0.000.000				3.245.000,00	
3.1.00.00	PESSOAL E ENCARGOS SOCIAIS	0.000.000			2.220.000,00		
3.1.90.00	APLICAÇÕES DIRETAS	0.000.000		2.220.000,00			
3.1.90.01	APOSENTADORIAS, RESERVA REMUNERADA E REFORMAS	0.01.00	30.000,00				
3.1.90.03	PENSÕES	0.01.00	60.000,00				
3.1.90.11	VENCIMENTOS E VANTAGENS FIXAS - PESSOAL CIVIL	0.01.00	1.500.000,00				
3.1.90.13	OBRIGAÇÕES PATRONAIS	0.01.00	500.000,00				
3.1.90.16	OUTRAS DESPESAS VARIÁVEIS - PESSOAL CIVIL	0.01.00	30.000,00				
3.2.00.00	JUROS E ENCARGOS DA DÍVIDA	0.000.000			5.000,00		
3.2.90.00	APLICAÇÕES DIRETAS	0.000.000		5.000,00			
3.2.90.21	JUROS SOBRE A DÍVIDA POR CONTRATO	0.01.00	5.000,00				
3.3.00.00	OUTRAS DESPESAS CORRENTES	0.000.000			1.020.000,00		
3.3.90.00	APLICAÇÕES DIRETAS	0.000.000		1.020.000,00			
3.3.90.14	DIÁRIAS - CIVIL	0.01.00	60.000,00				
3.3.90.30	MATERIAL DE CONSUMO	0.01.00	150.000,00				
3.3.90.33	PASSAGENS E DESPESAS COM LOCOMOÇÃO	0.01.00	30.000,00				
3.3.90.36	OUTROS SERVIÇOS DE TERCEIROS - PESSOA FÍSICA	0.01.00	300.000,00				
3.3.90.39	OUTROS SERVIÇOS DE TERCEIROS - PESSOA JURÍDICA	0.01.00	300.000,00				
3.3.90.91	SENTENÇAS JUDICIAIS	0.01.00	100.000,00				
3.3.90.92	DESPESAS DE EXERCÍCIOS ANTERIORES	0.01.00	40.000,00				
4.0.00.00	DESPESAS DE CAPITAL	0.000.000				150.000,00	
4.4.00.00	INVESTIMENTOS	0.000.000			150.000,00		
4.4.90.00	APLICAÇÕES DIRETAS	0.000.000		150.000,00			
4.4.90.51	OBRAS E INSTALAÇÕES	0.01.00	120.000,00				
4.4.90.52	EQUIPAMENTOS E MATERIAL PERMANENTE	0.01.00	30.000,00				
TOTAL						3.355.000,00	



PREFEITURA MUNICIPAL DE GAMELEIRA

Rua José Barrada, Centro - CNPJ 11343602/0001-47

Orçamento Programa - Exercício de 2019

Anexo 02

Page 2

LeiData

NATUREZA DA DESPESA POR ORGÃO

PODER ORGÃO						
30 PODER EXECUTIVO						
10 GABINETE DA PREFEITA						
Código	Especificação	F.R.	Elemento	Modalidade	Grupo	Categoria Econômica
3.0.00.00	DESPESAS CORRENTES	0.000.000				1.625.000,00
3.1.00.00	PESSOAL E ENCARGOS SOCIAIS	0.000.000			1.015.000,00	
3.1.90.00	APLICAÇÕES DIRETAS	0.000.000		1.015.000,00		
3.1.90.04	CONTRATAÇÃO POR TEMPO DETERMINADO	0.01.00	15.000,00			
3.1.90.11	VENCIMENTOS E VANTAGENS FIXAS - PESSOAL CIVIL	0.01.00	1.000.000,00			
3.3.00.00	OUTRAS DESPESAS CORRENTES	0.000.000			510.000,00	
3.3.50.00	TRANSFERÊNCIAS A INSTITUIÇÕES PRIVADAS SEM FINS LUCRATIVOS	0.000.000		30.000,00		
3.3.50.41	CONTRIBUIÇÕES	0.01.00	30.000,00			
3.3.90.00	APLICAÇÕES DIRETAS	0.000.000		480.000,00		
3.3.90.14	DIARIAS - CIVIL	0.01.00	50.000,00			
3.3.90.30	MATERIAL DE CONSUMO	0.01.00	100.000,00			
3.3.90.32	MATERIAL, BEM OU SERVIÇO PARA DISTRIBUIÇÃO GRATUITA	0.01.00	20.000,00			
3.3.90.33	PASSAGENS E DESPESAS COM LOCOMOÇÃO	0.01.00	10.000,00			
3.3.90.35	SERVIÇOS DE CONSULTORIA	0.01.00	10.000,00			
3.3.90.36	OUTROS SERVIÇOS DE TERCEIROS - PESSOA FÍSICA	0.01.00	100.000,00			
3.3.90.39	OUTROS SERVIÇOS DE TERCEIROS - PESSOA JURÍDICA	0.01.00	170.000,00			
3.3.90.92	DESPESAS DE EXERCÍCIOS ANTERIORES	0.01.00	15.000,00			
3.3.90.93	INDENIZAÇÕES E RESTITUIÇÕES	0.01.00	5.000,00			
4.0.00.00	DESPESAS DE CAPITAL	0.000.000				95.000,00
4.4.00.00	INVESTIMENTOS	0.000.000			95.000,00	
4.4.90.00	APLICAÇÕES DIRETAS	0.000.000		66.000,00		
4.4.90.52	EQUIPAMENTOS E MATERIAL PERMANENTE	0.01.00	66.000,00			
TOTAL						1.620.000,00

**PREFEITURA MUNICIPAL DE GAMELEIRA**

Rua José Barrada, Centro - CNPJ 14343902/0001-47

Orçamento Programa - Exercício de 2019

Anexo 02

Page 3

LeiData

NATUREZA DA DESPESA POR ORGÃO

PODER ORGÃO		FR	Elemento	Modalidade	Grupo	Categoria Econômica
20 - PODER EXECUTIVO						
20 - SECRETARIA DA FAZENDA						
Código	Especificação					
3.0.00.00	DESPESAS CORRENTES	0.000.000				1.965.000,00
3.1.00.00	PESSOAL E ENCARGOS SOCIAIS	0.000.000			610.000,00	
3.1.90.00	APLICAÇÕES DIRETAS	0.000.000		610.000,00		
3.1.90.04	CONTRATAÇÃO POR TEMPO DETERMINADO	0.01.00	10.000,00			
3.1.90.11	VENCIMENTOS E VANTAGENS FIXAS - PESSOAL CIVIL	0.01.00	600.000,00			
3.3.00.00	OUTRAS DESPESAS CORRENTES	0.000.000			1.385.000,00	
3.3.90.00	APLICAÇÕES DIRETAS	0.000.000		1.385.000,00		
3.3.90.14	DIÁRIAS - CIVIL	0.01.00	25.000,00			
3.3.90.30	MATERIAL DE CONSUMO	0.01.00	80.000,00			
3.3.90.32	MATERIAL, BEM OU SERVIÇO PARA DISTRIBUIÇÃO GRATUITA	0.01.00	5.000,00			
3.3.90.35	SERVIÇOS DE CONSULTORIA	0.01.00	50.000,00			
3.3.90.36	OUTROS SERVIÇOS DE TERCEIROS - PESSOA FÍSICA	0.01.00	60.000,00			
3.3.90.39	OUTROS SERVIÇOS DE TERCEIROS - PESSOA JURÍDICA	0.01.00	610.000,00			
3.3.90.92	DESPESAS DE EXERCÍCIOS ANTERIORES	0.01.00	500.000,00			
3.3.90.93	INDENIZAÇÕES E RESTITUIÇÕES	0.01.00	55.000,00			
4.0.00.00	DESPESAS DE CAPITAL	0.000.000				1.050.000,00
4.4.00.00	INVESTIMENTOS	0.000.000			50.000,00	
4.4.90.00	APLICAÇÕES DIRETAS	0.000.000		50.000,00		
4.4.90.02	EQUIPAMENTOS E MATERIAL PERMANENTE	0.01.00	50.000,00			
4.6.00.00	AMORTIZAÇÃO DA DÍVIDA	0.000.000			1.000.000,00	
4.6.90.00	APLICAÇÕES DIRETAS	0.000.000		1.000.000,00		
4.6.90.71	PRINCIPAL DA DÍVIDA CONTRATUAL RESGATADA	0.01.00	1.000.000,00			
9.0.00.00	RESERVA DE CONTINGÊNCIA	0.000.000				2.800.000,00
9.9.00.00	RESERVA DE CONTINGÊNCIA	0.000.000			2.800.000,00	
9.9.99.00	A DEFINIR	0.000.000		2.800.000,00		
9.9.99.99	A CLASSIFICAR	0.01.00	2.800.000,00			
TOTAL						5.845.000,00



NATUREZA DA DESPESA POR ORGÃO

PODER ORGÃO							
20 PODER EXECUTIVO							
30 SECRETARIA DE ADMINISTRAÇÃO							
Código	Especificação	P.R.	Elemento	Modalidade	Grupo	Valor Econômico	
3.0.00.00	DESPESAS CORRENTES	0.000.000				4.258.000,00	
3.1.00.00	PESSOAL E ENCARGOS SOCIAIS	0.000.000			2.795.000,00		
3.1.90.00	APLICAÇÕES DIRETAS	0.000.000		2.795.000,00			
3.1.90.01	APOSENTADORIAS, RESERVA REMUNERADA E REFORMAS	0.01.00	500.000,00				
3.1.90.03	PENSÕES	0.01.00	400.000,00				
3.1.90.04	CONTRATAÇÃO POR TEMPO DETERMINADO	0.01.00	65.000,00				
3.1.90.05	OUTROS BENEFÍCIOS PREVIDENCIÁRIOS	0.01.00	10.000,00				
3.1.90.11	VENCIMENTOS E VANTAGENS FIXAS - PESSOAL CIVIL	0.01.00	715.000,00				
3.1.90.13	OBRIGAÇÕES PATRONAIS	0.01.00	1.000.000,00				
3.1.90.91	SENTENÇAS JUDICIAIS	0.01.00	100.000,00				
3.1.90.92	DESPESAS DE EXERCÍCIOS ANTERIORES	0.01.00	5.000,00				
3.3.00.00	OUTRAS DESPESAS CORRENTES	0.000.000			1.461.000,00		
3.3.90.00	APLICAÇÕES DIRETAS	0.000.000		1.461.000,00			
3.3.90.14	DIÁRIAS - CIVIL	0.01.00	46.000,00				
3.3.90.30	MATERIAL DE CONSUMO	0.01.00	180.000,00				
3.3.90.32	MATERIAL, BEM OU SERVIÇO PARA DISTRIBUIÇÃO GRATUITA	0.01.00	5.000,00				
3.3.90.33	PASSAGENS E DESPESAS COM LOCOMOÇÃO	0.01.00	10.000,00				
3.3.90.36	OUTROS SERVIÇOS DE TERCEIROS - PESSOA FÍSICA	0.01.00	100.000,00				
3.3.90.39	OUTROS SERVIÇOS DE TERCEIROS - PESSOA JURÍDICA	0.01.00	425.000,00				
3.3.90.47	OBRIGAÇÕES TRIBUTÁRIAS E CONTRIBUTIVAS	0.01.00	500.000,00				
3.3.90.91	SENTENÇAS JUDICIAIS	0.01.00	200.000,00				
3.3.90.92	DESPESAS DE EXERCÍCIOS ANTERIORES	0.01.00	5.000,00				
3.3.90.93	INDENIZAÇÕES E RESTITUIÇÕES	0.01.00	10.000,00				
4.0.00.00	DESPESAS DE CAPITAL	0.000.000				415.000,00	
4.4.00.00	INVESTIMENTOS	0.000.000			415.000,00		
4.4.90.00	APLICAÇÕES DIRETAS	0.000.000		415.000,00			
4.4.90.52	EQUIPAMENTOS E MATERIAL PERMANENTE	0.01.00	415.000,00				
T O T A L						4.671.000,00	



NATUREZA DA DESPESA POR ORGÃO

PODER ORGÃO						
23 - PODER EXECUTIVO						
40 - SECRETARIA DE GOVERNO E ARTICULAÇÃO						
Código	Especificação	F.R.	Elemento	Modalidade	Grupo	Categoria Econômica
3.0.00.00	DESPESAS CORRENTES	0.000.000				
3.1.00.00	PESSOAL E ENCARGOS SOCIAIS	0.000.000			150.000,00	270.000,00
3.1.90.00	APLICAÇÕES DIRETAS	0.000.000		150.000,00		
3.1.90.11	VENCIMENTOS E VANTAGENS FIXAS - PESSOAL CIVIL	0.01.00	150.000,00			
3.3.00.00	OUTRAS DESPESAS CORRENTES	0.000.000			120.000,00	
3.3.90.00	APLICAÇÕES DIRETAS	0.000.000		120.000,00		
3.3.90.14	DIARIAS - CIVIL	0.01.00	15.000,00			
3.3.90.30	MATERIAL DE CONSUMO	0.01.00	50.000,00			
3.3.90.33	PASSAGENS E DESPESAS COM LOCOMOÇÃO	0.01.00	5.000,00			
3.3.90.36	OUTROS SERVIÇOS DE TERCEIROS - PESSOA FISICA	0.01.00	30.000,00			
3.3.90.39	OUTROS SERVIÇOS DE TERCEIROS - PESSOA JURIDICA	0.01.00	20.000,00			
4.0.00.00	DESPESAS DE CAPITAL	0.000.000				10.000,00
4.4.00.00	INVESTIMENTOS	0.000.000			10.000,00	
4.4.90.00	APLICAÇÕES DIRETAS	0.000.000		10.000,00		
4.4.90.52	EQUIPAMENTOS E MATERIAL PERMANENTE	0.01.00	10.000,00			
TOTAL						280.000,00



PREFEITURA MUNICIPAL DE GAMELEIRA

Rua José Barrada, Centro - CNPJ.11343902/0001-47

Orçamento Programa - Exercício de 2019

Anexo 02

Page 6

LeiData

NATUREZA DA DESPESA POR ORGÃO

PODER ORGÃO						
20 - PODER EXECUTIVO						
50 - SECRETARIA DE EDUCAÇÃO, CULTURA E ESPORTE						
Código	Especificação	T.R.	Elemento	Modalidade	Grupo	Categoria Econômica
3.0.00.00	DESPESAS CORRENTES	0.000.000				21.993.000,00
3.1.00.00	PESSOAL E ENCARGOS SOCIAIS	0.000.000			17.245.000,00	
3.1.90.00	APLICAÇÕES DIRETAS	0.000.000		17.245.000,00		
3.1.90.04	CONTRATAÇÃO POR TEMPO DETERMINADO	0.01.00	1.836.000,00			
3.1.90.05	OUTROS BENEFÍCIOS PREVIDENCIÁRIOS	0.01.00	10.000,00			
3.1.90.11	VENCIMENTOS E VANTAGENS FIXAS - PESSOAL CIVIL	0.01.00	11.085.000,00			
3.1.90.12	OBRIGAÇÕES PATRONAIS	0.01.00	4.230.000,00			
3.1.90.91	SENTENÇAS JUDICIAIS	0.01.00	5.000,00			
3.1.90.92	DESPESAS DE EXERCÍCIOS ANTERIORES	0.01.00	60.000,00			
3.3.00.00	OUTRAS DESPESAS CORRENTES	0.000.000			4.645.000,00	
3.3.50.00	TRANSFERÊNCIAS A INSTITUIÇÕES PRIVADAS SEM FINS LUCRO	0.000.000		45.000,00		
3.3.50.43	SUBVENÇÕES SOCIAIS	0.01.00	45.000,00			
3.3.90.00	APLICAÇÕES DIRETAS	0.000.000		4.600.000,00		
3.3.90.14	DIÁRIAS - CIVIL	0.01.00	45.000,00			
3.3.90.18	AUXÍLIO FINANCEIRO A ESTUDANTES	0.01.00	120.000,00			
3.3.90.30	MATERIAL DE CONSUMO	0.01.00	1.400.000,00			
3.3.90.31	PREMIAÇÕES CULTURAIS, ARTÍSTICAS, CIENTÍFICAS, DESP	0.01.00	20.000,00			
3.3.90.32	MATERIAL, BEM OU SERVIÇO PARA DISTRIBUIÇÃO GRATUITA	0.01.00	155.000,00			
3.3.90.33	PASSAGENS E DESPESAS COM LOCOMOÇÃO	0.01.00	10.000,00			
3.3.90.35	SERVIÇOS DE CONSULTORIA	0.01.00	60.000,00			
3.3.90.36	OUTROS SERVIÇOS DE TERCEIROS - PESSOA FÍSICA	0.01.00	480.000,00			
3.3.90.39	OUTROS SERVIÇOS DE TERCEIROS - PESSOA JURÍDICA	0.01.00	2.245.000,00			
3.3.90.93	INDENIZAÇÕES E RESTITUIÇÕES	0.01.00	65.000,00			
4.0.00.00	DESPESAS DE CAPITAL	0.000.000				1.475.000,00
4.4.00.00	INVESTIMENTOS	0.000.000			1.475.000,00	
4.4.90.00	APLICAÇÕES DIRETAS	0.000.000		1.475.000,00		
4.4.90.51	OBRAS E INSTALAÇÕES	0.01.00	50.000,00			
4.4.90.52	EQUIPAMENTOS E MATERIAL PERMANENTE	0.01.00	1.345.000,00			
4.4.90.61	ADQUIÇÃO DE IMÓVEIS	0.01.00	80.000,00			
T O T A L						28.365.000,00



PREFEITURA MUNICIPAL DE GAMELEIRA

Rua José Barrada, Centro - CNPJ:11343902/0001-47

Orçamento Programa - Exercício de 2019

Anexo 02

Page 7

LeiData

NATUREZA DA DESPESA POR ORGÃO

Documento Assinado Digitalmente por: VERONICA MARIA DE OLIVEIRA SOUZA
Acesse em: <https://eccc.tce.pe.gov.br/gpp/validaDoc.seam> Código do documento: ccc434ab-a198-423a-8d68-98f40e68d438

PODER ORGÃO	20 PODER EXECUTIVO 60 SECRETARIA DE SAÚDE					
Código	Especificação	F.R.	Elemento	Modalidade	Grupo	Categoria Econômica
3.0.00.00	DESPESAS CORRENTES	0.000.000				500.000,00
3.1.00.00	PESSOAL E ENCARGOS SOCIAIS	0.000.000			150.000,00	
3.1.90.00	APLICAÇÕES DIRETAS	0.000.000		150.000,00		
3.1.90.11	VENCIMENTOS E VANTAGENS FIXAS - PESSOAL CIVIL	0.01.00	150.000,00			
3.3.00.00	OUTRAS DESPESAS CORRENTES	0.000.000			350.000,00	
3.3.90.00	APLICAÇÕES DIRETAS	0.000.000		350.000,00		
3.3.90.14	DIÁRIAS - CIVIL	0.01.00	40.000,00			
3.3.90.30	MATERIAL DE CONSUMO	0.01.00	100.000,00			
3.3.90.32	MATERIAL, BEM OU SERVIÇO PARA DISTRIBUIÇÃO GRATUITA	0.01.00	20.000,00			
3.3.90.33	PASSAGENS E DESPESAS COM LOCOMOÇÃO	0.01.00	5.000,00			
3.3.90.35	SERVIÇOS DE CONSULTORIA	0.01.00	10.000,00			
3.3.90.36	OUTROS SERVIÇOS DE TERCEIROS - PESSOA FÍSICA	0.01.00	15.000,00			
3.3.90.39	OUTROS SERVIÇOS DE TERCEIROS - PESSOA JURÍDICA	0.01.00	150.000,00			
4.0.00.00	DESPESAS DE CAPITAL	0.000.000				20.000,00
4.4.00.00	INVESTIMENTOS	0.000.000			20.000,00	
4.4.90.00	APLICAÇÕES DIRETAS	0.000.000		20.000,00		
4.4.90.52	EQUIPAMENTOS E MATERIAL PERMANENTE	0.01.00	20.000,00			
TOTAL						520.000,00



PREFEITURA MUNICIPAL DE GAMELEIRA

Rua José Barrada, Centro - CNPJ: 11343902/0001-47

Orçamento Programa - Exercício de 2019

Anexo 02

Page 8

LeiData

NATUREZA DA DESPESA POR ORGÃO

Código	Especificação	F.R.	Elemento	Modalidade	Grupo	Categoria Econômica
00	PODER EXECUTIVO					
711	SECRETARIA: DES. SOCIAL E POLÍTICA MULHER EMPREGO					
3.0.00.00	DESPESAS CORRENTES	0.000.000				221.000,00
3.1.00.00	PESSOAL E ENCARGOS SOCIAIS	0.000.000			100.000,00	
3.1.90.00	APLICAÇÕES DIRETAS	0.000.000		100.000,00		
3.1.90.04	CONTRATAÇÃO POR TEMPO DETERMINADO	0.01.00	5.000,00			
3.1.90.11	VENCIMENTOS E VANTAGENS FIXAS - PESSOAL CIVIL	0.01.00	150.000,00			
3.1.90.13	OBRIGAÇÕES PATRONAIS	0.01.00	5.000,00			
3.3.00.00	OUTRAS DESPESAS CORRENTES	0.000.000			01.000,00	
3.3.90.00	APLICAÇÕES DIRETAS	0.000.000		01.000,00		
3.3.90.08	OUTROS BENEFÍCIOS ASSISTENCIAIS DO SERVIDOR E DO A	0.01.00	5.000,00			
3.3.90.14	DIÁRIAS - CIVIL	0.01.00	5.000,00			
3.3.90.30	MATERIAL DE CONSUMO	0.01.00	30.000,00			
3.3.90.36	OUTROS SERVIÇOS DE TERCEIROS - PESSOA FÍSICA	0.01.00	5.000,00			
3.3.90.39	OUTROS SERVIÇOS DE TERCEIROS - PESSOA JURÍDICA	0.01.00	5.000,00			
3.3.90.02	DESPESAS DE EXERCÍCIOS ANTERIORES	0.01.00	5.000,00			
3.3.90.59	INDENIZAÇÕES E RES TITUIÇÕES	0.01.00	5.000,00			
4.0.00.00	DESPESAS DE CAPITAL	0.000.000				10.000,00
4.4.00.00	INVESTIMENTOS	0.000.000			10.000,00	
4.4.90.00	APLICAÇÕES DIRETAS	0.000.000		10.000,00		
4.4.90.52	EQUIPAMENTOS E MATERIAL PERMANENTE	0.01.00	10.000,00			
TOTAL						221.000,00

Documento Assinado Digitalmente por: VERONICA MARIA DE OLIVEIRA SOUZA
Acesse em: <https://efcc.tee.pe.gov.br/app/validaDocumento> Código do documento: ccc434ab-a198-423a-8d68-98f40e68d438



PREFEITURA MUNICIPAL DE GAMELEIRA

Rua José Barrada, Centro - CNPJ.11343902/0001-47

Orçamento Programa - Exercício de 2019

Anexo 02

Página 9

Lei Data

NATUREZA DA DESPESA POR ORGÃO

Documento Assinado Digitalmente por: VERONICA MARIA DE OLIVEIRA SOUZA
Acesse em: https://eccc.tce.pe.gov.br/gpp/validaDoc.seam Código do documento: ccc434ab-a198-423a-8d68-98f40e68d438

PODER ORGÃO						
20 PODER EXECUTIVO						
03 SECRETARIA DE INFRA ESTRUTURA E SERVIÇOS URBANOS						
Código	Especificação	F.R.	Elemento	Modalidade	Grupo	Categoria Econômica
3.0.00.00	DESPESAS CORRENTES	0.000.000				2.315.000,00
3.1.00.00	PESSOAL E ENCARGOS SOCIAIS	0.000.000			900.000,00	
3.1.90.00	APLICAÇÕES DIRETAS	0.000.000		300.000,00		
3.1.90.04	CONTRATAÇÃO POR TEMPO DETERMINADO	0.01.00	400.000,00			
3.1.90.11	VENCIMENTOS E VANTAGENS FIXAS - PESSOAL CIVIL	0.01.00	500.000,00			
3.3.00.00	OUTRAS DESPESAS CORRENTES	0.000.000			1.415.000,00	
3.3.90.00	APLICAÇÕES DIRETAS	0.000.000		1.415.000,00		
3.3.90.14	DIÁRIAS - CIVIL	0.01.00	5.000,00			
3.3.90.30	MATERIAL DE CONSUMO	0.01.00	775.000,00			
3.3.90.36	OUTROS SERVIÇOS DE TERCEIROS - PESSOA FÍSICA	0.01.00	120.000,00			
3.3.90.39	OUTROS SERVIÇOS DE TERCEIROS - PESSOA JURÍDICA	0.01.00	515.000,00			
4.0.00.00	DESPESAS DE CAPITAL	0.000.000				4.975.000,00
4.4.00.00	INVESTIMENTOS	0.000.000			4.975.000,00	
4.4.90.00	APLICAÇÕES DIRETAS	0.000.000		4.975.000,00		
4.4.90.51	OBRAS E INSTALAÇÕES	0.01.00	4.775.000,00			
4.4.90.61	AQUISIÇÃO DE IMÓVEIS	0.01.00	200.000,00			
TOTAL						7.290.000,00



PREFEITURA MUNICIPAL DE GAMELEIRA

Rua José Barrada, Centro - CNPJ: 11343902/0001-47

Orçamento Programa - Exercício de 2019

Anexo 02

Page 10

LeiData

NATUREZA DA DESPESA POR ORGÃO

Código	Especificação	F.R.	Elemento	Modalidade	Grupo	Categoria Econômica
20	PODER EXECUTIVO					
60	SECRETARIA DE AGRICULTURA E REFORMA AGRARIA E MEIO AMBIENTE					
3.0.00.00	DESPESAS CORRENTES	0.000.000				150.000,00
3.3.00.00	OUTRAS DESPESAS CORRENTES	0.000.000			150.000,00	
3.3.90.00	APLICAÇÕES DIRETAS	0.000.000		150.000,00		
3.3.00.14	DIARIAS - CIVIL	0.01.00	20.000,00			
3.3.90.30	MATERIAL DE CONSUMO	0.01.00	40.000,00			
3.3.90.32	MATERIAL SEM OU SERVIÇO PARA DISTRIBUIÇÃO GRATUITA	0.01.00	10.000,00			
3.3.90.36	OUTROS SERVIÇOS DE TERCEIROS - PESSOA FÍSICA	0.01.00	40.000,00			
3.3.90.39	OUTROS SERVIÇOS DE TERCEIROS - PESSOA JURÍDICA	0.01.00	40.000,00			
4.0.00.00	DESPESAS DE CAPITAL	0.000.000				45.000,00
4.4.00.00	INVESTIMENTOS	0.000.000			45.000,00	
4.4.90.00	APLICAÇÕES DIRETAS	0.000.000		45.000,00		
4.4.90.51	OBRAS E INSTALAÇÕES	0.01.00	25.000,00			
4.4.90.52	EQUIPAMENTOS E MATERIAL PERMANENTE	0.01.00	20.000,00			
TOTAL						195.000,00



NATUREZA DA DESPESA POR ORGÃO

Documento Assinado Digitalmente por: VERONICA MARIA DE OLIVEIRA SOUZA
Acesse em: <https://efc.tce.pe.gov.br/ppd/validaDoc.seam> Código do documento: cce434ab-4198-423a-8d68-98f40e68d438

PODER ORGÃO						
20 PODER EXECUTIVO						
99 FUNDO DA CRIANÇA E DO ADOLESCENTE						
Código	Especificação	F.R.	Elemento	Modalidade	Grupo	Categoria Econômica
3.0.00.00	DESPESAS CORRENTES	0.000.000				95.000,00
3.1.00.00	PESSOAL E ENCARGOS SOCIAIS	0.000.000			75.000,00	
3.1.90.00	APLICAÇÕES DIRETAS	0.000.000		25.000,00		
3.1.90.04	CONTRATAÇÃO POR TEMPO DETERMINADO	0.01.00	5.000,00			
3.1.90.05	OUTROS BENEFÍCIOS PREVIDENCIÁRIOS	0.01.00	5.000,00			
3.1.90.11	VENCIMENTOS E VANTAGENS FIXAS - PESSOAL CIVIL	0.01.00	5.000,00			
3.1.90.13	OBRIGAÇÕES PATRONAIS	0.01.00	5.000,00			
3.1.90.92	DESPESAS DE EXERCÍCIOS ANTERIORES	0.01.00	5.000,00			
3.3.00.00	OUTRAS DESPESAS CORRENTES	0.000.000			70.000,00	
3.3.90.00	APLICAÇÕES DIRETAS	0.000.000		70.000,00		
3.3.90.05	OUTROS BENEFÍCIOS ASSISTENCIAIS DO SERVIDOR E DO M	0.01.00	5.000,00			
3.3.90.14	DIÁRIAS - CIVIL	0.01.00	5.000,00			
3.3.90.30	MATERIAL DE CONSUMO	0.01.00	15.000,00			
3.3.90.32	MATERIAL, BEM OU SERVIÇO PARA DISTRIBUIÇÃO GRATUIT	0.01.00	5.000,00			
3.3.90.36	OUTROS SERVIÇOS DE TERCEIROS - PESSOA FÍSICA	0.01.00	15.000,00			
3.3.90.39	OUTROS SERVIÇOS DE TERCEIROS - PESSOA JURÍDICA	0.01.00	15.000,00			
3.3.90.92	DESPESAS DE EXERCÍCIOS ANTERIORES	0.01.00	5.000,00			
3.3.90.99	INDENIZAÇÕES E RESTITUIÇÕES	0.01.00	5.000,00			
4.0.00.00	DESPESAS DE CAPITAL	0.000.000				75.000,00
4.4.00.00	INVESTIMENTOS	0.000.000			75.000,00	
4.4.90.00	APLICAÇÕES DIRETAS	0.000.000		75.000,00		
4.4.90.52	EQUIPAMENTOS E MATERIAL PERMANENTE	0.01.00	75.000,00			
TOTAL						170.000,00

**PREFEITURA MUNICIPAL DE GAMELEIRA**

Rua José Barrada, Centro - CNPJ:11343802/0001-47

Orçamento Programa - Exercício de 2018

Anexo 02

Page 12

LeiData

NATUREZA DA DESPESA POR ORGÃO

FUNDO MUNICIPAL DE ASSISTÊNCIA SOCIAL						
Código	Especificação	F.R.	Elemento	Modalidade	Grupo	Categoria Econômica
3.0.00.00	DESPESAS CORRENTES	0.000.000				2.664.000,00
3.1.00.00	PESSOAL E ENCARGOS SOCIAIS	0.000.000			896.000,00	
3.1.90.00	APLICAÇÕES DIRETAS	0.000.000		896.000,00		
3.1.90.04	CONTRATAÇÃO POR TEMPO DETERMINADO	0.01.00	400.000,00			
3.1.90.11	VENCIMENTOS E VANTAGENS FIXAS - PESSOAL CIVIL	0.01.00	389.000,00			
3.1.90.13	OBRIGAÇÕES PATRONAIS	0.01.00	105.000,00			
3.1.90.92	DESPESAS DE EXERCÍCIOS ANTERIORES	0.01.00	5.000,00			
3.3.00.00	OUTRAS DESPESAS CORRENTES	0.000.000			1.768.000,00	
3.3.50.00	TRANSFERÊNCIAS A INSTITUIÇÕES PRIVADAS SEM FINS LUCR	0.000.000		20.000,00		
3.3.50.43	SUBVENÇÕES SOCIAIS	0.01.00	20.000,00			
3.3.60.00	APLICAÇÕES DIRETAS	0.000.000		1.748.000,00		
3.3.60.14	DIÁRIAS - CIVIL	0.01.00	70.000,00			
3.3.90.30	MATERIAL DE CONSUMO	0.01.00	458.000,00			
3.3.90.32	MATERIAL, BEM OU SERVIÇO PARA DISTRIBUIÇÃO GRATUITA	0.01.00	435.000,00			
3.3.90.33	PASSAGENS E DESPESAS COM LOCOMOÇÃO	0.01.00	5.000,00			
3.3.90.35	SERVIÇOS DE CONSULTORIA	0.01.00	130.000,00			
3.3.90.38	OUTROS SERVIÇOS DE TERCEIROS - PESSOA FÍSICA	0.01.00	185.000,00			
3.3.90.39	OUTROS SERVIÇOS DE TERCEIROS - PESSOA JURÍDICA	0.01.00	410.000,00			
3.3.90.48	OUTROS AUXÍLIOS FINANCEIROS A PESSOA FÍSICA	0.01.00	50.000,00			
3.3.90.92	DESPESAS DE EXERCÍCIOS ANTERIORES	0.01.00	13.000,00			
3.3.90.93	INDENIZAÇÕES E RESTITUIÇÕES	0.01.00	15.000,00			
4.0.00.00	DESPESAS DE CAPITAL	0.000.000				336.000,00
4.4.00.00	INVESTIMENTOS	0.000.000			336.000,00	
4.4.90.00	APLICAÇÕES DIRETAS	0.000.000		336.000,00		
4.4.90.51	OBRAS E INSTALAÇÕES	0.01.00	100.000,00			
4.4.90.52	EQUIPAMENTOS E MATERIAL PERMANENTE	0.01.00	236.000,00			
TOTAL						3.000.000,00



PREFEITURA MUNICIPAL DE GAMELEIRA

Rua José Barrada, Centro - CNPJ 11343802/0001-47

Orçamento Programa - Exercício de 2019

Anexo 02

Page 13

LeiData

NATUREZA DA DESPESA POR ORGÃO

FUNDO							
ORGÃO							
Código	Especificação	FR	Elemento	Modalidade	Grupo	Categoria Econômica	
30.00.00	DESPESAS CORRENTES	0.000.000				10.898.000,00	
3.1.00.00	PESSOAL E ENCARGOS SOCIAIS	0.000.000			6.723.500,00		
3.1.71.00	TRANSFERÊNCIA A CONSÓRCIOS PÚBLICOS	0.000.000		34.500,00			
3.1.71.70	RATEIO PELA PARTICIPAÇÃO EM CONSÓRCIO PÚBLICO	0.01.00	34.500,00				
3.1.90.00	APLICAÇÕES DIRETAS	0.000.000		6.540.000,00			
3.1.90.04	CONTRATAÇÃO POR TEMPO DETERMINADO	0.01.00	2.991.000,00				
3.1.90.05	OUTROS BENEFÍCIOS PREVIDENCIÁRIOS	0.01.00	25.000,00				
3.1.90.11	VENCIMENTOS E VANTAGENS FIXAS - PESSOAL CIVIL	0.01.00	2.967.000,00				
3.1.90.13	OBRIGAÇÕES PATRONAIS	0.01.00	302.000,00				
3.1.90.16	OUTRAS DESPESAS VARIÁVEIS - PESSOAL CIVIL	0.01.00	207.000,00				
3.1.90.92	DESPESAS DE EXERCÍCIOS ANTERIORES	0.01.00	45.000,00				
3.1.90.96	RESSARCIMENTO DE DESPESAS DE PESSOAL REQUISITADO	0.01.00	5.000,00				
3.1.91.00	APLICAÇÕES DIRETAS - INTRA-ORÇAMENTÁRIAS	0.000.000		147.000,00			
3.1.91.13	OBRIGAÇÕES PATRONAIS	0.01.00	147.000,00				
3.3.00.00	OUTRAS DESPESAS CORRENTES	0.000.000			3.974.500,00		
3.3.71.00	TRANSFERÊNCIA A CONSÓRCIOS PÚBLICOS	0.000.000		63.500,00			
3.3.71.70	RATEIO PELA PARTICIPAÇÃO EM CONSÓRCIO PÚBLICO	0.01.00	63.500,00				
3.3.90.00	APLICAÇÕES DIRETAS	0.000.000		3.911.000,00			
3.3.90.08	OUTROS BENEFÍCIOS ASSISTENCIAIS DO SERVIDOR E DO EMPREGADO	0.01.00	5.000,00				
3.3.90.14	DIÁRIAS - CIVIL	0.01.00	102.000,00				
3.3.90.30	MATERIAL DE CONSUMO	0.01.00	1.728.000,00				
3.3.90.32	MATERIAL, BEM OU SERVIÇO PARA DISTRIBUIÇÃO GRATUITA	0.01.00	105.000,00				
3.3.90.33	PASSAGENS E DESPESAS COM LOCOMOÇÃO	0.01.00	10.000,00				
3.3.90.34	OUTRAS DESPESAS DE PESSOAL DECORRENTES DE CONTRATO	0.01.00	5.000,00				
3.3.90.35	SERVIÇOS DE CONSULTORIA	0.01.00	50.000,00				
3.3.90.38	OUTROS SERVIÇOS DE TERCEIROS - PESSOA FÍSICA	0.01.00	995.000,00				
3.3.90.39	OUTROS SERVIÇOS DE TERCEIROS - PESSOA JURÍDICA	0.01.00	765.000,00				
3.3.90.48	OUTROS AUXÍLIOS FINANCEIROS A PESSOA FÍSICA	0.01.00	50.000,00				
3.3.90.92	DESPESAS DE EXERCÍCIOS ANTERIORES	0.01.00	86.000,00				
3.3.90.93	INDENIZAÇÕES E RESTITUIÇÕES	0.01.00	40.000,00				
4.0.00.00	DESPESAS DE CAPITAL	0.000.000				1.302.000,00	
4.4.00.00	INVESTIMENTOS	0.000.000			1.302.000,00		
4.4.71.00	TRANSFERÊNCIA A CONSÓRCIOS PÚBLICOS	0.000.000		2.000,00			
4.4.71.70	RATEIO PELA PARTICIPAÇÃO EM CONSÓRCIO PÚBLICO	0.01.00	2.000,00				
4.4.90.00	APLICAÇÕES DIRETAS	0.000.000		1.300.000,00			
4.4.90.51	OBRAS E INSTALAÇÕES	0.01.00	630.000,00				
4.4.90.52	EQUIPAMENTOS E MATERIAL PERMANENTE	0.01.00	770.000,00				
TOTAL						12.000.000,00	

**PREFEITURA MUNICIPAL DE GAMELEIRA**

Rua José Barrada, Centro - CNPJ:11343902/0021-47

Orçamento Programa - Exercício de 2019

Anexo 02

Page 14

LeiData

NATUREZA DA DESPESA POR ORGÃO

Código	Especificação	FR	Elemento	Modalidade	Grupo	Categoria Econômica
PODER	41 ENTIDADES SUPERVISIONADAS					
ORGÃO	40 SAAGS - SERVIÇOS ÁGUA E ESGOTO DE GAMELEIRA					
3 0 00 00	DESPESAS CORRENTES :	0.000.000				1.250.000,00
3 1 00 00	PESSOAL E ENCARGOS SOCIAIS :	0.000.000			680.000,00	
3 1 90 00	APLICAÇÕES DIRETAS	0.000.000		680.000,00		
3 1 90 04	CONTRATAÇÃO POR TEMPO DETERMINADO	0 01 00	120.000,00			
3 1 90 11	VENCIMENTOS E VANTAGENS FIXAS - PESSOAL CIVIL	0 01 00	440.000,00			
3 1 90 13	OBRIGAÇÕES PATRONAIS	0 01 00	120.000,00			
3 3 00 00	OUTRAS DESPESAS CORRENTES	0.000.000			570.000,00	
3 3 90 00	APLICAÇÕES DIRETAS :	0.000.000		570.000,00		
3 3 90 14	DIÁRIAS - CML	0 01 00	20.000,00			
3 3 90 30	MATERIAL DE CONSUMO	0 01 00	280.000,00			
3 3 90 33	PASSAGENS E DESPESAS COM LOCOMOÇÃO	0 01 00	20.000,00			
3 3 90 35	SERVIÇOS DE CONSULTORIA	0 01 00	30.000,00			
3 3 90 38	OUTROS SERVIÇOS DE TERCEIROS - PESSOA FÍSICA	0 01 00	80.000,00			
3 3 90 39	OUTROS SERVIÇOS DE TERCEIROS - PESSOA JURÍDICA	0 01 00	110.000,00			
3 3 90 93	INDENIZAÇÕES E RESTITUIÇÕES	0 01 00	50.000,00			
4 0 00 00	DESPESAS DE CAPITAL	0.000.000				310.000,00
4 4 00 00	INVESTIMENTOS	0.000.000			260.000,00	
4 4 90 00	APLICAÇÕES DIRETAS	0.000.000		260.000,00		
4 4 90 51	OBRAS E INSTALAÇÕES	0 01 00	180.000,00			
4 4 90 52	EQUIPAMENTOS E MATERIAL PERMANENTE	0 01 00	80.000,00			
4 6 00 00	AMORTIZAÇÃO DA DÍVIDA	0.000.000			50.000,00	
4 6 90 00	APLICAÇÕES DIRETAS	0.000.000		50.000,00		
4 6 90 71	PRINCIPAL DA DÍVIDA CONTRATUAL RESGATADA	0 01 00	50.000,00			
TOTAL						1.560.000,00

Documento Assinado Digitalmente por: VERONICA MARIA DE OLIVEIRA SOUZA
Acesse em: <https://eccc.tce.pe.gov.br/cgp/validaDoc.seam> Código do documento: ccc434ab-a198-423a-8d68-98f40e68d438



PREFEITURA MUNICIPAL DE GAMELEIRA

Rua José Barrada, Centro - CNPJ: 11343902/0001-47

Orçamento Programa - Exercício de 2019

Anexo 02

Page 15

LeData

NATUREZA DA DESPESA POR ORGÃO

PODER ORGÃO						
40 ENTIDADES SUPERVISIONADAS						
00 CONSORCIO PÚBLICO DOS MUNICIPIOS DA MATA SUL						
Código	Especificação	F.R.	Elemento	Modalidade	Grupo	Categoria Econômica
3.0.00.00	DESPESAS CORRENTES	0.000.000				344.500,00
3.1.00.00	PESSOAL E ENCARGOS SOCIAIS	0.000.000			161.500,00	
3.1.71.00	TRANSFERÊNCIA A CONSÓRCIOS PÚBLICOS	0.000.000		161.500,00		
3.1.71.70	RATEIO PELA PARTICIPAÇÃO EM CONSÓRCIO PÚBLICO	0.01.00	161.500,00			
3.3.00.00	OUTRAS DESPESAS CORRENTES	0.000.000			163.000,00	
3.3.71.00	TRANSFERÊNCIA A CONSÓRCIOS PÚBLICOS	0.000.000		163.000,00		
3.3.71.70	RATEIO PELA PARTICIPAÇÃO EM CONSÓRCIO PÚBLICO	0.01.00	163.000,00			
4.0.00.00	DESPESAS DE CAPITAL	0.000.000				13.500,00
4.4.00.00	INVESTIMENTOS	0.000.000			13.500,00	
4.4.71.00	TRANSFERÊNCIA A CONSÓRCIOS PÚBLICOS	0.000.000		13.500,00		
4.4.71.70	RATEIO PELA PARTICIPAÇÃO EM CONSÓRCIO PÚBLICO	0.01.00	13.500,00			
TOTAL						358.000,00
TOTAL GERAL						64.500.000,00

Documento Assinado Digitalmente por: VERONICA MARIA DE OLIVEIRA SOUZA
Acesse em: <https://eccc.tce.pe.gov.br/ppp/validaDoc.seam> Código do documento: cce434ab-a198-423a-8d68-98f40e68d438



PREFEITURA MUNICIPAL DE GAMELEIRA

Rua José Barrada, Centro - CNPJ: 11343902/0001-47

Anexo 02

Página 1

Orçamento Programa - Exercício de 2019

NATUREZA DA DESPESA POR ORGÃO E UNIDADE

Documento Assinado Digitalmente por: VERONICA MARIA DE OLIVEIRA SOUZA
Acesse em: https://eccc.tce.pe.gov.br/ppp/validaDoc.seam Código do documento: cce434ab-a198-423a-8d68-98f40e68d438

PODER 10 - PODER LEGISLATIVO						
ORGÃO 10 - CÂMARA MUNICIPAL						
UNIDADE 03 - CÂMARA MUNICIPAL						
Código	Especificação	F.R.	Elemento	Modalidade	Grupo	Categoria Econômica
3.0.00.00	DESPESAS CORRENTES	0.000.000				3.245.000,00
3.1.00.00	PESSOAL E ENCARGOS SOCIAIS	0.000.000			2.220.000,00	
3.1.90.00	APLICAÇÕES DIRETAS	0.000.000		2.220.000,00		
3.1.90.01	APOSENTADORIAS, RESERVA REMUNERADA E REFORMAS	0.01.00	30.000,00			
3.1.90.03	PENSÕES	0.01.00	60.000,00			
3.1.90.11	VENCIMENTOS E VANTAGENS FIXAS - PESSOAL CIVIL	0.01.00	1.600.000,00			
3.1.90.13	OBRIGAÇÕES PATRONAIS	0.01.00	500.000,00			
3.1.90.15	OUTRAS DESPESAS VARIÁVEIS - PESSOAL CIVIL	0.01.00	30.000,00			
3.2.00.00	JUROS E ENCARGOS DA DÍVIDA	0.000.000			5.000,00	
3.2.90.00	APLICAÇÕES DIRETAS	0.000.000		5.000,00		
3.2.90.21	JUROS SOBRE A DÍVIDA POR CONTRATO	0.01.00	5.000,00			
3.3.00.00	OUTRAS DESPESAS CORRENTES	0.000.000			1.020.000,00	
3.3.90.00	APLICAÇÕES DIRETAS	0.000.000		1.020.000,00		
3.3.90.14	DIÁRIAS - CIVIL	0.01.00	50.000,00			
3.3.90.30	MATERIAL DE CONSUMO	0.01.00	150.000,00			
3.3.90.33	PASSAGENS E DESPESAS COM LOCOMOÇÃO	0.01.00	30.000,00			
3.3.90.36	OUTROS SERVIÇOS DE TERCEIROS - PESSOA FÍSICA	0.01.00	350.000,00			
3.3.90.39	OUTROS SERVIÇOS DE TERCEIROS - PESSOA JURÍDICA	0.01.00	300.000,00			
3.3.90.91	SENTENÇAS JUDICIAIS	0.01.00	100.000,00			
3.3.90.92	DESPESAS DE EXERCÍCIOS ANTERIORES	0.01.00	40.000,00			
4.0.00.00	DESPESAS DE CAPITAL	0.000.000				150.000,00
4.4.00.00	INVESTIMENTOS	0.000.000			150.000,00	
4.4.90.00	APLICAÇÕES DIRETAS	0.000.000		150.000,00		
4.4.90.51	OBRAS E INSTALAÇÕES	0.01.00	120.000,00			
4.4.90.52	EQUIPAMENTOS E MATERIAL PERMANENTE	0.01.00	30.000,00			
TOTAL						3.395.000,00



PREFEITURA MUNICIPAL DE GAMELEIRA

Rua José Barrada, Centro - CNPJ:11343982/0001-47

Anexo 02
Página 2

Orçamento Programa - Exercício de 2019

NATUREZA DA DESPESA POR ORGÃO E UNIDADE

Código	Especificação	F.R.	Elemento	Modalidade	Grupo	Categoria Econômica
PODER	20 - PODER EXECUTIVO					
ORGÃO	10 - GABINETE DA PREFEITA					
UNIDADE	00 - GABINETE DA PREFEITA					
3.0.00.00	DESPESAS CORRENTES	0.000.000				1.525.000,00
3.1.00.00	PESSOAL E ENCARGOS SOCIAIS	0.000.000			1.015.000,00	
3.1.90.00	APLICAÇÕES DIRETAS	0.000.000		1.015.000,00		
3.1.90.04	CONTRATAÇÃO POR TEMPO DETERMINADO	0.01.00	15.000,00			
3.1.90.11	VENCIMENTOS E VANTAGENS FIXAS - PESSOA CIVIL	0.01.00	1.000.000,00			
3.3.00.00	OUTRAS DESPESAS CORRENTES	0.000.000			513.000,00	
3.3.50.00	TRANSFERÊNCIAS A INSTITUIÇÕES PRIVADAS SEM FINS LUCRATIVOS	0.000.000		30.000,00		
3.3.50.41	CONTRIBUIÇÕES	0.01.00	30.000,00			
3.3.90.00	APLICAÇÕES DIRETAS	0.000.000		483.000,00		
3.3.90.14	DIÁRIAS - CIVIL	0.01.00	50.000,00			
3.3.90.30	MATERIAL DE CONSUMO	0.01.00	100.000,00			
3.3.90.32	MATERIAL, BEM OU SERVIÇO PARA DISTRIBUIÇÃO GRATUITA	0.01.00	20.000,00			
3.3.90.33	PASSAGENS E DESPESAS COM LOCOMOÇÃO	0.01.00	10.000,00			
3.3.90.35	SERVIÇOS DE CONSULTORIA	0.01.00	10.000,00			
3.3.90.36	OUTROS SERVIÇOS DE TERCEIROS - PESSOA FÍSICA	0.01.00	100.000,00			
3.3.90.39	OUTROS SERVIÇOS DE TERCEIROS - PESSOA JURÍDICA	0.01.00	170.000,00			
3.3.90.90	DESPESAS DE EXERCÍCIOS ANTERIORES	0.01.00	15.000,00			
3.3.90.93	INCENTIVAÇÕES E RESTITUIÇÕES	0.01.00	5.000,00			
4.0.00.00	DESPESAS DE CAPITAL	0.000.000				85.000,00
4.4.00.00	INVESTIMENTOS	0.000.000			85.000,00	
4.4.90.00	APLICAÇÕES DIRETAS	0.000.000		85.000,00		
4.4.90.02	EQUIPAMENTOS E MATERIAL PERMANENTE	0.01.00	85.000,00			
TOTAL						1.620.000,00

Documento Assinado Digitalmente por: VERONICA MARIA DE OLIVEIRA SOUZA
Acesse em: <https://eccc.tce-pe.gov.br/ppp/validaDoc.seam> Código do documento: ccc434ab-a198-423a-8d68-98f40e68d438



PREFEITURA MUNICIPAL DE GAMELEIRA

Rua José Barrada, Centro - CNPJ:11343802/0001-47

Anexo 02

Page 3

Orçamento Programa - Exercício de 2019

NATUREZA DA DESPESA POR ORGÃO E UNIDADE

Documento Assinado Digitalmente por: VERONICA MARIA DE OLIVEIRA SOUZA
Acesse em: https://ecef.ice.pe.gov.br/ppp/validaDoc.seam Código do documento: cce434ab-a198-423a-8d68-98f40e68d438

Código	Especificação	F.R.	Elemento	Modalidade	Grupo	Categoria Econômica
PODER	20 - PODER EXECUTIVO					
ORGÃO	20 SECRETARIA DA FAZENDA					
UNIDADE	00 SECRETARIA DA FAZENDA					
3.0.00.00	DESPESAS CORRENTES	0.000.000				1.995.000,00
3.1.00.00	PESSOAL E ENCARGOS SOCIAIS	0.000.000			810.000,00	
3.1.90.00	APLICAÇÕES DIRETAS	0.000.000		810.000,00		
3.1.90.04	CONTRATAÇÃO POR TEMPO DETERMINADO	0.01.00	10.000,00			
3.1.90.11	VENCIMENTOS E VANTAGENS FIXAS - PESSOAL CIVIL	0.01.00	800.000,00			
3.3.00.00	OUTRAS DESPESAS CORRENTES	0.000.000			1.385.000,00	
3.3.90.00	APLICAÇÕES DIRETAS	0.000.000		1.385.000,00		
3.3.90.14	DIÁRIAS - CIVIL	0.01.00	25.000,00			
3.3.90.30	MATERIAL DE CONSUMO	0.01.00	30.000,00			
3.3.90.32	MATERIAL, BEM OU SERVIÇO PARA DISTRIBUIÇÃO GRATUITA	0.01.00	5.000,00			
3.3.90.35	SERVIÇOS DE CONSULTORIA	0.01.00	50.000,00			
3.3.90.36	OUTROS SERVIÇOS DE TERCEIROS - PESSOA FÍSICA	0.01.00	80.000,00			
3.3.90.39	OUTROS SERVIÇOS DE TERCEIROS - PESSOA JURÍDICA	0.01.00	910.000,00			
3.3.90.92	DESPESAS DE EXERCÍCIOS ANTERIORES	0.01.00	500.000,00			
3.3.90.93	INDENIZAÇÕES E RESTITUIÇÕES	0.01.00	55.000,00			
4.0.00.00	DESPESAS DE CAPITAL	0.000.000				1.050.000,00
4.4.00.00	INVESTIMENTOS	0.000.000			50.000,00	
4.4.90.00	APLICAÇÕES DIRETAS	0.000.000		50.000,00		
4.4.90.52	EQUIPAMENTOS E MATERIAL PERMANENTE	0.01.00	50.000,00			
4.6.00.00	AMORTIZAÇÃO DA DÍVIDA	0.000.000			1.000.000,00	
4.6.90.00	APLICAÇÕES DIRETAS	0.000.000		1.000.000,00		
4.6.90.71	PRINCIPAL DA DÍVIDA CONTRATUAL RESGATADA	0.01.00	1.000.000,00			
9.0.00.00	RESERVA DE CONTINGÊNCIA	0.000.000				2.800.000,00
9.9.00.00	RESERVA DE CONTINGÊNCIA	0.000.000			2.800.000,00	
9.9.99.00	A DEFINIR	0.000.000		2.800.000,00		
9.9.99.99	A CLASSIFICAR	0.01.00	2.800.000,00			
TOTAL						5.845.000,00



PREFEITURA MUNICIPAL DE GAMELEIRA

Rua José Barrada, Centro - CNPJ: 11343902/0001-47

Anexo 02

Page 4

Orçamento Programa - Exercício de 2019

NATUREZA DA DESPESA POR ORGÃO E UNIDADE

Documento Assinado Digitalmente por: VERONICA MARIA DE OLIVEIRA SOUZA
Acesse em: <https://efccf.ce.gov.br/gpp/validaDoc.seam> Código do documento: cce434ab-198-423-a-8d68-98f40e68d438

PODER 20 - PODER EXECUTIVO						
ORGÃO 30 - SECRETARIA DE ADMINISTRAÇÃO						
UNIDADE 00 - SECRETARIA DE ADMINISTRAÇÃO						
Código	Especificação	F.R.	Elemento	Modalidade	Grupo	Categoria Econômica
3.0.00.00	DESPESAS CORRENTES	0.000.000				4.256.000,00
3.1.00.00	PESSOAL E ENCARGOS SOCIAIS	0.000.000			2.706.000,00	
3.1.90.00	APLICAÇÕES DIRETAS	0.000.000		2.795.000,00		
3.1.90.01	APOSENTADORIAS, RESERVA REMUNERADA E REFORMAS	0.01.00	500.000,00			
3.1.90.03	PENSÕES	0.01.00	400.000,00			
3.1.90.04	CONTRATAÇÃO POR TEMPO DETERMINADO	0.01.00	65.000,00			
3.1.90.05	OUTROS BENEFÍCIOS PREVIDENCIÁRIOS	0.01.00	10.000,00			
3.1.90.11	VENCIMENTOS E VANTAGENS FIXAS - PESSOAL CIVIL	0.01.00	715.000,00			
3.1.90.13	OBRIGAÇÕES PATRONAIS	0.01.00	1.000.000,00			
3.1.90.91	SENTENÇAS JUDICIAIS	0.01.00	100.000,00			
3.1.90.92	DESPESAS DE EXERCÍCIOS ANTERIORES	0.01.00	5.000,00			
3.3.00.00	OUTRAS DESPESAS CORRENTES	0.000.000			1.461.000,00	
3.3.90.00	APLICAÇÕES DIRETAS	0.000.000		1.461.000,00		
3.3.90.14	DIÁRIAS - CIVIL	0.01.00	46.000,00			
3.3.90.30	MATERIAL DE CONSUMO	0.01.00	160.000,00			
3.3.90.32	MATERIAL, BEM OU SERVIÇO PARA DISTRIBUIÇÃO GRATUITA	0.01.00	5.000,00			
3.3.90.33	PASSAGENS E DESPESAS COM LOCOMOÇÃO	0.01.00	10.000,00			
3.3.90.36	OUTROS SERVIÇOS DE TERCEIROS - PESSOA FÍSICA	0.01.00	100.000,00			
3.3.90.39	OUTROS SERVIÇOS DE TERCEIROS - PESSOA JURÍDICA	0.01.00	425.000,00			
3.3.90.47	OBRIGAÇÕES TRIBUTÁRIAS E CONTRIBUTIVAS	0.01.00	600.000,00			
3.3.90.91	SENTENÇAS JUDICIAIS	0.01.00	200.000,00			
3.3.90.92	DESPESAS DE EXERCÍCIOS ANTERIORES	0.01.00	5.000,00			
3.3.90.93	INDENIZAÇÕES E RESTITUIÇÕES	0.01.00	10.000,00			
4.0.00.00	DESPESAS DE CAPITAL	0.000.000				415.000,00
4.4.00.00	INVESTIMENTOS	0.000.000			415.000,00	
4.4.90.00	APLICAÇÕES DIRETAS	0.000.000		415.000,00		
4.4.90.52	EQUIPAMENTOS E MATERIAL PERMANENTE	0.01.00	415.000,00			
TOTAL						4.671.000,00



PREFEITURA MUNICIPAL DE GAMELEIRA

Rua José Barrada, Centro - CNPJ:11343802/0001-47

Anexo 02

Page 5

Orçamento Programa - Exercício de 2019

NATUREZA DA DESPESA POR ORGÃO E UNIDADE

PODER	20 PODER EXECUTIVO					
ORGÃO	40 SECRETARIA DE GOVERNO E ARTICULAÇÃO					
UNIDADE	00 SECRETARIA DE GOVERNO E ARTICULAÇÃO					
Código	Especificação	F.R.	Elemento	Modalidade	Grupo	Categoria Econômica
3.0.00.00	DESPESAS CORRENTES	0.000.000				270.000,00
3.1.00.00	PESSOAL E ENCARGOS SOCIAIS	0.000.000			150.000,00	
3.1.90.00	APLICAÇÕES DIRETAS	0.000.000		150.000,00		
3.1.90.11	VENCIMENTOS E VANTAGENS FIXAS - PESSOAL CIVIL	0.01.00	150.000,00		120.000,00	
3.3.00.00	OUTRAS DESPESAS CORRENTES	0.000.000				
3.3.90.00	APLICAÇÕES DIRETAS	0.000.000		120.000,00		
3.3.90.14	DIÁRIAS - CIVIL	0.01.00	15.000,00			
3.3.90.30	MATERIAL DE CONSUMO	0.01.00	50.000,00			
3.3.90.33	PASSAGENS E DESPESAS COM LOCOMOÇÃO	0.01.00	5.000,00			
3.3.90.36	OUTROS SERVIÇOS DE TERCEIROS - PESSOA FÍSICA	0.01.00	30.000,00			
3.3.90.39	OUTROS SERVIÇOS DE TERCEIROS - PESSOA JURÍDICA	0.01.00	20.000,00			
4.0.00.00	DESPESAS DE CAPITAL	0.000.000				10.000,00
4.4.00.00	INVESTIMENTOS	0.000.000			10.000,00	
4.4.90.00	APLICAÇÕES DIRETAS	0.000.000		10.000,00		
4.4.90.52	EQUIPAMENTOS E MATERIAL PERMANENTE	0.01.00	10.000,00			
TOTAL						260.000,00

Documento Assinado Digitalmente por: VERONICA MARIA DE OLIVEIRA SOUZA
Acesse em: https://eicetec.pe.gov.br/ppp/validaDocs.seam?codigo_documento=ccc434ab-a198-423a-8d68-98f40e68d438



PREFEITURA MUNICIPAL DE GAMELEIRA

Rua José Barrada, Centro - CNPJ:11343902/0001-47

Anexo 02
Page 6

Orçamento Programa Exercício de 2018

NATUREZA DA DESPESA POR ORGÃO E UNIDADE

Documento Assinado Digitalmente por: VERONICA MARIA DE OLIVEIRA SOUZA
Acesse em: <https://eccc.tce.pe.gov.br/gpp/validaDoc.seam> Código do documento: cce434ab-a198-423a-8d68-98f40e68d438

20 PODER EXECUTIVO						
50 SECRETARIA DE EDUCAÇÃO, CULTURA E DESPORTO						
00 SECRETARIA DE EDUCAÇÃO, CULTURA E DESPORTO						
Código	Especificação	F.R.	Elemento	Modalidade	Grupo	Categoria Econômica
3.0.00.00	DESPESAS CORRENTES	0.000.000				3.260.000,00
3.1.00.00	PESSOAL E ENCARGOS SOCIAIS	0.000.000			1.265.000,00	
3.1.90.00	APLICAÇÕES DIRETAS	0.000.000		1.265.000,00		
3.1.90.04	CONTRATAÇÃO POR TEMPO DETERMINADO	0.01.00	500.000,00			
3.1.90.11	VENCIMENTOS E VANTAGENS FIXAS - PESSOAL CIVIL	0.01.00	260.000,00			
3.1.90.13	OBRIGAÇÕES PATRONAIS	0.01.00	420.000,00			
3.1.90.91	SENTENÇAS JUDICIAIS	0.01.00	5.000,00			
3.1.90.92	DESPESAS DE EXERCÍCIOS ANTERIORES	0.01.00	80.000,00			
3.3.00.00	OUTRAS DESPESAS CORRENTES	0.000.000			1.985.000,00	
3.3.50.00	TRANSFERÊNCIAS A INSTITUIÇÕES PRIVADAS SEM FINS LUCR	0.000.000		40.000,00		
3.3.50.43	SUBVENÇÕES SOCIAIS	0.01.00	40.000,00			
3.3.90.00	APLICAÇÕES DIRETAS	0.000.000		1.945.000,00		
3.3.90.14	DIÁRIAS - CIVIL	0.01.00	30.000,00			
3.3.90.18	AUXÍLIO FINANCEIRO A ESTUDANTES	0.01.00	100.000,00			
3.3.90.30	MATERIAL DE CONSUMO	0.01.00	685.000,00			
3.3.90.32	MATERIAL BEM OU SERVIÇO PARA DISTRIBUIÇÃO GRATUIT	0.01.00	35.000,00			
3.3.90.35	SERVIÇOS DE CONSULTORIA	0.01.00	5.000,00			
3.3.90.36	OUTROS SERVIÇOS DE TERCEIROS - PESSOA FÍSICA	0.01.00	200.000,00			
3.3.90.39	OUTROS SERVIÇOS DE TERCEIROS - PESSOA JURÍDICA	0.01.00	625.000,00			
3.3.90.93	INDENIZAÇÕES E RESTITUIÇÕES	0.01.00	45.000,00			
4.0.00.00	DESPESAS DE CAPITAL	0.000.000				690.000,00
4.4.00.00	INVESTIMENTOS	0.000.000			690.000,00	
4.4.90.00	APLICAÇÕES DIRETAS	0.000.000		690.000,00		
4.4.90.52	EQUIPAMENTOS E MATERIAL PERMANENTE	0.01.00	690.000,00			
TOTAL						3.940.000,00



PREFEITURA MUNICIPAL DE GAMELEIRA

Rua José Ramada, Centro - CNPJ:11343902/0001-47

Anexo 02
Page 7

Orçamento Programa - Exercício de 2019

NATUREZA DA DESPESA POR ORGÃO E UNIDADE

Documento Assinado Digitalmente por: VERONICA MARIA DE OLIVEIRA SOUZA
Acesse em: <https://efc.cce.pa.gov.br/app/validarDoc.seam> Código do documento: eee434ab-4198-423a-8d68-98f40e68d438

PODER		20 PODER EXECUTIVO				
ORGÃO		50 SECRETARIA DE EDUCAÇÃO, CULTURA E DESPORTO				
UNIDADE		02 SECRETARIA DA JUVENTUDE, CULTURA, ESPORTE E TURISMO				
Código	Especificação	F.R.	Elemento	Modalidade	Grupo	Categoria Econômica
3.0.00.00	DESPESAS CORRENTES	0.000.000				1.700.000,00
3.3.00.00	OUTRAS DESPESAS CORRENTES	0.000.000			1.700.000,00	
3.3.50.00	TRANSFERÊNCIAS A INSTITUIÇÕES PRIVADAS SEM FINS LUCR	0.000.000		5.000,00		
3.3.50.43	SUBVENÇÕES SOCIAIS	0.01.00	5.000,00			
3.3.90.00	APLICAÇÕES DIRETAS	0.000.000		1.695.000,00		
3.3.90.19	MATERIAL DE CONSUMO	0.01.00	185.000,00			
3.3.90.31	PREMIAÇÕES CULTURAIS, ARTÍSTICAS, CIENTÍFICAS, DEBP	0.01.00	20.000,00			
3.3.90.32	MATERIAL, BEM OU SERVIÇO PARA DISTRIBUIÇÃO GRATUIT	0.01.00	25.000,00			
3.3.90.35	SERVIÇOS DE CONSULTORIA	0.01.00	30.000,00			
3.3.90.36	OUTROS SERVIÇOS DE TERCEIROS - PESSOA FÍSICA	0.01.00	200.000,00			
3.3.90.39	OUTROS SERVIÇOS DE TERCEIROS - PESSOA JURÍDICA	0.01.00	1.235.000,00			65.000,00
4.0.00.00	DESPESAS DE CAPITAL	0.000.000				
4.4.00.00	INVESTIMENTOS	0.000.000			65.000,00	
4.4.90.00	APLICAÇÕES DIRETAS	0.000.000			65.000,00	
4.4.90.52	EQUIPAMENTOS E MATERIAL PERMANENTE	0.01.00	65.000,00			
TOTAL						1.785.000,00



PREFEITURA MUNICIPAL DE GAMELEIRA

Rua José Barrada, Centro - CNPJ: 11343002/0001-47

Anexo 02
Page 8

Orçamento Programa - Exercício de 2016

NATUREZA DA DESPESA POR ORGÃO E UNIDADE

Código	Especificação	F.R.	Elemento	Modalidade	Grupo	Categoria Econômica
20	PODER EXECUTIVO					
50	SECRETARIA DE EDUCAÇÃO, CULTURA E DESPORTO					
04	FUNDEB					
3.0.00.00	DESPESAS CORRENTES	0.000.000				16.880.000,00
3.1.00.00	PESSOAL E ENCARGOS SOCIAIS	0.000.000			15.890.000,00	
3.1.90.00	APLICAÇÕES DIRETAS	0.000.000		15.890.000,00		
3.1.90.04	CONTRATAÇÃO POR TEMPO DETERMINADO	0.01.00	1.335.000,00			
3.1.90.05	OUTROS BENEFÍCIOS PREVIDENCIÁRIOS	0.01.00	10.000,00			
3.1.90.11	VENCIMENTOS E VANTAGENS FIXAS - PESSOAL CIVIL	0.01.00	10.825.000,00			
3.1.90.13	OBRIGAÇÕES PATRONAIS	0.01.00	3.810.000,00			
3.3.00.00	OUTRAS DESPESAS CORRENTES	0.000.000			890.000,00	
3.3.90.00	APLICAÇÕES DIRETAS	0.000.000		890.000,00		
3.3.90.14	DIÁRIAS - CIVIL	0.01.00	15.000,00			
3.3.90.33	MATERIAL DE CONSUMO	0.01.00	530.000,00			
3.3.90.32	MATERIAL, BEM OU SERVIÇO PARA DISTRIBUIÇÃO GRATUITA	0.01.00	95.000,00			
3.3.90.39	PASSAGENS E DESPESAS COM LOCOMOÇÃO	0.01.00	10.000,00			
3.3.90.35	SERVIÇOS DE CONSULTORIA	0.01.00	25.000,00			
3.3.90.38	OUTROS SERVIÇOS DE TERCEIROS - PESSOA FÍSICA	0.01.00	80.000,00			
3.3.90.39	OUTROS SERVIÇOS DE TERCEIROS - PESSOA JURÍDICA	0.01.00	165.000,00			
3.3.90.99	INDENIZAÇÕES E RESTITUIÇÕES	0.01.00	20.000,00			
4.0.00.00	DESPESAS DE CAPITAL	0.000.000			720.000,00	720.000,00
4.4.00.00	INVESTIMENTOS	0.000.000			720.000,00	
4.4.90.00	APLICAÇÕES DIRETAS	0.000.000		720.000,00		
4.4.90.51	OBRAS E INSTALAÇÕES	0.01.00	50.000,00			
4.4.90.52	EQUIPAMENTOS E MATERIAL PERMANENTE	0.01.00	590.000,00			
4.4.90.51	ACQUIÇÃO DE IMÓVEIS	0.01.00	80.000,00			
TOTAL						17.680.000,00

Documento Assinado Digitalmente por: VERONICA MARIA DE OLIVEIRA SOUZA
Acesse em: <https://cfc.fee.pe.gov.br/app/validaDoc.seam> Código do documento: eee434ab-4198-423a-8d68-98f40e68d438



PREFEITURA MUNICIPAL DE GAMELEIRA

Rua José Barrada, Centro - CNPJ:11343902/0001-47

Anexo 02

Page 9

Orçamento Programa - Exercício de 2019

NATUREZA DA DESPESA POR ORGÃO E UNIDADE

PODER	20 - PODER EXECUTIVO
ORGÃO	80 - SECRETARIA DE SAÚDE
UNIDADE	00 - SECRETARIA DE SAÚDE

Código	Especificação	F.R.	Elemento	Modalidade	Grupo	Categoria Econômica
3.0.00.00	DESPESAS CORRENTES	0.000.000				500.000,00
3.1.00.00	PESSAL E ENCARGOS SOCIAIS	0.000.000			150.000,00	
3.1.00.00	APLICAÇÕES DIRETAS	0.000.000		150.000,00		
3.1.90.11	VENCIMENTOS E VANTAGENS FIXAS - PESSOAL CIVIL	0.01.00	150.000,00			
3.3.00.00	OUTRAS DESPESAS CORRENTES	0.000.000			350.000,00	
3.3.90.00	APLICAÇÕES DIRETAS	0.000.000		350.000,00		
3.3.90.14	DIARIAS - CIVIL	0.01.00	40.000,00			
3.3.90.30	MATERIAL DE CONSUMO	0.01.00	105.000,00			
3.3.90.32	MATERIAL, BEM OU SERVIÇO PARA DISTRIBUIÇÃO GRATUITA	0.01.00	20.000,00			
3.3.90.33	PASSAGENS E DESPESAS COM LOCOMOÇÃO	0.01.00	5.000,00			
3.3.90.35	SERVIÇOS DE CONSULTORIA	0.01.00	10.000,00			
3.3.90.36	OUTROS SERVIÇOS DE TERCEIROS - PESSOA FÍSICA	0.01.00	15.000,00			
3.3.90.39	OUTROS SERVIÇOS DE TERCEIROS - PESSOA JURÍDICA	0.01.00	155.000,00			
4.0.00.00	DESPESAS DE CAPITAL	0.000.000				20.000,00
4.4.00.00	INVESTIMENTOS	0.000.000			20.000,00	
4.4.90.00	APLICAÇÕES DIRETAS	0.000.000		20.000,00		
4.4.90.52	EQUIPAMENTOS E MATERIAL PERMANENTE	0.01.00	20.000,00			
T O T A L						520.000,00

Documento Assinado Digitalmente por: VERONICA MARIA DE OLIVEIRA SOUZA
Acesse em: https://eefce.tce.pe.gov.br/epp/validaDoc.seam?codigo_documento=ccc434ab-a198-423a-8d68-98f40e68d438



PREFEITURA MUNICIPAL DE GAMELEIRA

Rua José Barrada, Centro - CNPJ:11343902/0001-47

Anexo 02

Page 10

Orçamento Programa - Exercício de 2019

NATUREZA DA DESPESA POR ORGÃO E UNIDADE

PODER		XII - PODER EXECUTIVO				
ORGÃO		70 - SECRETARIA DES.SOCIAL E POLÍTICA MULHER EMPREGO				
UNIDADE		00 - SECRETARIA DES.SOCIAL E POLÍTICA MULHER EMPREGO				
Código	Especificação	F.R.	Elemento	Modalidade	Grupo	Categoria Econômica
3.0.00.00	DESPESAS CORRENTES	0.000.000				221.000,00
3.1.00.00	PESSOAL E ENCARGOS SOCIAIS	0.000.000			160.000,00	
3.1.90.00	APLICAÇÕES DIRETAS	0.000.000		160.000,00		
3.1.90.04	CONTRATAÇÃO POR TEMPO DETERMINADO	0.01.00	5.000,00			
3.1.90.11	VENCIMENTOS E VANTAGENS FIXAS - PESSOAL CIVIL	0.01.00	160.000,00			
3.1.90.13	OBRIGAÇÕES PATRONAIS	0.01.00	5.000,00			
3.3.00.00	OUTRAS DESPESAS CORRENTES	0.000.000			61.000,00	
3.3.90.00	APLICAÇÕES DIRETAS	0.000.000		61.000,00		
3.3.90.08	OUTROS BENEFÍCIOS ASSISTENCIAIS DO SERVIDOR E DO PESSOAL	0.01.00	5.000,00			
3.3.90.14	DIARIAS - CIVIL	0.01.00	5.000,00			
3.3.90.30	MATERIAL DE CONSUMO	0.01.00	30.000,00			
3.3.90.36	OUTROS SERVIÇOS DE TERCEIROS - PESSOA FÍSICA	0.01.00	5.000,00			
3.3.90.39	OUTROS SERVIÇOS DE TERCEIROS - PESSOA JURÍDICA	0.01.00	5.000,00			
3.3.90.92	DESPESAS DE EXERCÍCIOS ANTERIORES	0.01.00	5.000,00			
3.3.90.93	INDENIZAÇÕES E RESTITUIÇÕES	0.01.00	5.000,00			
4.0.00.00	DESPESAS DE CAPITAL	0.000.000				10.000,00
4.4.00.00	INVESTIMENTOS	0.000.000			10.000,00	
4.4.90.00	APLICAÇÕES DIRETAS	0.000.000		10.000,00		
4.4.90.52	EQUIPAMENTOS E MATERIAL PERMANENTE	0.01.00	10.000,00			
TOTAL						231.000,00

Documento Assinado Digitalmente por: VERONICA MARIA DE OLIVEIRA SOUZA
Acesse em: <https://eicetec.pe.gov.br/ppp/validadoc.aspx?Codigo=documento-ccc43fab-a198-423a-8d68-98f40e68d438>



PREFEITURA MUNICIPAL DE GAMELEIRA

Rua José Barrada, Centro - CNPJ:11343902/0001-47

Anexo 02

Página 11

Orçamento Programa - Exercício de 2019

NATUREZA DA DESPESA POR ORGÃO E UNIDADE

PODER		20 - PODER EXECUTIVO				
ORGÃO		80 - SECRETARIA DE INFRA ESTRUTURA E SERVIÇOS URBANOS				
UNIDADE		00 - SECRETARIA DE INFRA ESTRUTURA E SERVIÇOS URBANOS				
Código	Especificação	F.R.	Elemento	Modalidade	Grupo	Categoria Econômica
3.0.00.00	DESPESAS CORRENTES	0.000.000				2.315.000,00
3.1.00.00	PESSOAL E ENCARGOS SOCIAIS	0.000.000			900.000,00	
3.1.90.00	APLICAÇÕES DIRETAS	0.000.000		900.000,00		
3.1.90.04	CONTRATAÇÃO POR TEMPO DETERMINADO	0.01.00	400.000,00			
3.1.90.11	VENCIMENTOS E VANTAGENS FIXAS - PESSOAL CIVIL	0.01.00	500.000,00			
3.3.00.00	OUTRAS DESPESAS CORRENTES	0.000.000			1.415.000,00	
3.3.90.00	APLICAÇÕES DIRETAS	0.000.000		1.415.000,00		
3.3.90.14	DIÁRIAS - CIVIL	0.01.00	5.000,00			
3.3.90.30	MATERIAL DE CONSUMO	0.01.00	775.000,00			
3.3.90.36	OUTROS SERVIÇOS DE TERCEIROS - PESSOA FÍSICA	0.01.00	120.000,00			
3.3.90.39	OUTROS SERVIÇOS DE TERCEIROS - PESSOA JURÍDICA	0.01.00	515.000,00			
4.0.00.00	DESPESAS DE CAPITAL	0.000.000				4.975.000,00
4.4.00.00	INVESTIMENTOS	0.000.000			4.975.000,00	
4.4.90.00	APLICAÇÕES DIRETAS	0.000.000		4.975.000,00		
4.4.90.51	OBRAS E INSTALAÇÕES	0.01.00	4.625.000,00			
4.4.90.51	OBRAS E INSTALAÇÕES	0.01.00	150.000,00			
4.4.90.61	AQUISIÇÃO DE IMÓVEIS	0.01.00	200.000,00			
TOTAL						7.290.000,00

Documento Assinado Digitalmente por: VERONICA MARIA DE OLIVEIRA SOUZA
Acesse em: <https://eccc.tce.pe.gov.br/epg/validaDoc.seam> Código do documento: cce434ab-a198-423a-8d68-98f40e68d438



PREFEITURA MUNICIPAL DE GAMELEIRA

Rua José Barrada, Centro - CNPJ:11343902/0001-47

Anexo 02
Page 12

Orçamento Programa - Exercício de 2019

NATUREZA DA DESPESA POR ORGÃO E UNIDADE

PODER	20 - PODER EXECUTIVO					
ORGÃO	80 - SECRETARIA DE AGRICULTURA E REFORMA AGRÁRIA E MEIO AMBIENTE					
UNIDADE	06 - SECRETARIA DE AGRICULTURA E REFORMA AGRÁRIA E MEIO AMBIENTE					
Código	Especificação	F.R.	Elemento	Modalidade	Grupo	Categoria Econômica
3.0.00.00	DESPESAS CORRENTES	0.000.000				150.000,00
3.3.00.00	OUTRAS DESPESAS CORRENTES	0.000.000			150.000,00	
3.3.90.00	APLICAÇÕES DIRETAS	0.000.000		150.000,00		
3.3.90.14	DIÁRIAS - CIVIL	0.01.00	20.000,00			
3.3.90.30	MATERIAL DE CONSUMO	0.01.00	40.000,00			
3.3.90.32	MATERIAL, BEM OU SERVIÇO PARA DISTRIBUIÇÃO GRATUITA	0.01.00	10.000,00			
3.3.90.36	OUTROS SERVIÇOS DE TERCEIROS - PESSOA FÍSICA	0.01.00	40.000,00			
3.3.90.39	OUTROS SERVIÇOS DE TERCEIROS - PESSOA JURÍDICA	0.01.00	40.000,00			
4.0.00.00	DESPESAS DE CAPITAL	0.000.000				45.000,00
4.4.00.00	INVESTIMENTOS	0.000.000			45.000,00	
4.4.90.00	APLICAÇÕES DIRETAS:	0.000.000		45.000,00		
4.4.90.51	OBRAS E INSTALAÇÕES	0.01.00	25.000,00			
4.4.90.52	EQUIPAMENTOS E MATERIAL PERMANENTE	0.01.00	20.000,00			
TOTAL						195.000,00



PREFEITURA MUNICIPAL DE GAMELEIRA

Rua José Barrada, Centro - CNPJ: 11343902/0001-47

Anexo 02

Page 13

Orçamento Programa - Exercício de 2019

NATUREZA DA DESPESA POR ORGÃO E UNIDADE

Documento Assinado Digitalmente por: VERONICA MARIA DE OLIVEIRA SOUZA
Acesse em: <https://eccc.tce.pe.gov.br/epg/validaDoc.seam> Código do documento: ccc434ab-a198-423a-8d68-98f40e68d438

PODER		30 - PODER EXECUTIVO				
ORGÃO		99 FUNDO DA CRIANÇA E DO ADOLESCENTE				
UNIDADE		00 FUNDO DA CRIANÇA E DO ADOLESCENTE				
Código	Especificação	F.R.	Elemento	Modalidade	Grupo	Categoria Econômica
3.0.00.00	DESPESAS CORRENTES	0.000.000				25.000,00
3.1.00.00	PESSOAL E ENCARGOS SOCIAIS	0.000.000			25.000,00	
3.1.90.00	APLICAÇÕES DIRETAS	0.000.000		25.000,00		
3.1.90.04	CONTRATAÇÃO POR TEMPO DETERMINADO	0.01.00	5.000,00			
3.1.90.05	OUTROS BENEFÍCIOS PREVIDENCIÁRIOS	0.01.00	5.000,00			
3.1.90.11	VENCIMENTOS E VANTAGENS FIXAS - PESSOAL CIVIL	0.01.00	5.000,00			
3.1.90.13	OBRIGAÇÕES PATRONAIS	0.01.00	5.000,00			
3.1.90.92	DESPESAS DE EXERCÍCIOS ANTERIORES	0.01.00	5.000,00			
3.3.00.00	OUTRAS DESPESAS CORRENTES	0.000.000			70.000,00	
3.3.90.00	APLICAÇÕES DIRETAS	0.000.000		70.000,00		
3.3.90.08	OUTROS BENEFÍCIOS ASSISTENCIAIS DO SERVIDOR E DO M	0.01.00	5.000,00			
3.3.90.14	DIÁRIAS - CIVIL	0.01.00	5.000,00			
3.3.90.30	MATERIAL DE CONSUMO	0.01.00	15.000,00			
3.3.90.32	MATERIAL, BEM OU SERVIÇO PARA DISTRIBUIÇÃO GRÁTUIT	0.01.00	5.000,00			
3.3.90.39	OUTROS SERVIÇOS DE TERCEIROS - PESSOA FÍSICA	0.01.00	15.000,00			
3.3.90.39	OUTROS SERVIÇOS DE TERCEIROS - PESSOA JURÍDICA	0.01.00	15.000,00			
3.3.90.92	DESPESAS DE EXERCÍCIOS ANTERIORES	0.01.00	5.000,00			
3.3.90.93	INDENIZAÇÕES E RESTITUIÇÕES	0.01.00	5.000,00			
4.0.00.00	DESPESAS DE CAPITAL	0.000.000				75.000,00
4.4.00.00	INVESTIMENTOS	0.000.000			75.000,00	
4.4.90.00	APLICAÇÕES DIRETAS	0.000.000		75.000,00		
4.4.90.52	EQUIPAMENTOS E MATERIAL PERMANENTE	0.01.00	75.000,00			
T O T A L						170.000,00

**PREFEITURA MUNICIPAL DE GAMELEIRA**

Rua José Barrada, Centro - CNPJ: 11342932/0001-47

Anexo 02

Page 14

Orçamento Programa - Exercício de 2019

NATUREZA DA DESPESA POR ORGÃO E UNIDADEDocumento Assinado Digitalmente por: VERONICA MARIA DE OLIVEIRA SOUZA
Acesse em: <https://eccc.tce.pe.gov.br/epgp/validaDoc.seam> Código do documento: ccc434ab-a198-423a-8d68-98f0e68d438

PODER 30 FUNDOS MUNICIPAIS						
ORGÃO 10 FUNDO MUNICIPAL DE ASSISTÊNCIA SOCIAL						
UNIDADE 00 FUNDO MUNICIPAL DE ASSISTÊNCIA SOCIAL						
Código	Execução	R.R.	Elemento	Modalidade	Grupo	Categoria Econômica
3.0.00.00	DESPESAS CORRENTES	0.000.000				2.664.000,00
3.1.00.00	PESSOAL E ENCARGOS SOCIAIS	0.000.000			899.000,00	
3.1.90.00	APLICAÇÕES DIRETAS	0.000.000		899.000,00		
3.1.90.04	CONTRATAÇÃO POR TEMPO DETERMINADO	0.01.00	370.000,00			
3.1.90.04	CONTRATAÇÃO POR TEMPO DETERMINADO	0.01.00	30.000,00			
3.1.90.11	VENCIMENTOS E VANTAGENS FIXAS - PESSOAL CIVIL	0.01.00	79.000,00			
3.1.90.11	VENCIMENTOS E VANTAGENS FIXAS - PESSOAL CIVIL	0.01.00	310.000,00			
3.1.90.13	OBRIGAÇÕES PATRONAIS	0.01.00	105.000,00			
3.1.90.60	DESPESAS DE EXERCÍCIOS ANTERIORES	0.01.00	5.000,00			
3.3.00.00	OUTRAS DESPESAS CORRENTES	0.000.000			1.765.000,00	
3.3.50.00	TRANSFERÊNCIAS A INSTITUIÇÕES PRIVADAS SEM FINS LUCR	0.000.000		20.000,00		
3.3.50.43	SUBVENÇÕES SOCIAIS	0.01.00	20.000,00			
3.3.90.00	APLICAÇÕES DIRETAS	0.000.000		1.745.000,00		
3.3.90.14	DIÁRIAS - CIVIL	0.01.00	40.000,00			
3.3.90.14	DIÁRIAS - CIVIL	0.01.00	30.000,00			
3.3.90.30	MATERIAL DE CONSUMO	0.01.00	310.000,00			
3.3.90.30	MATERIAL DE CONSUMO	0.01.00	145.000,00			
3.3.90.32	MATERIAL SEM OU SERVIÇO PARA DISTRIBUIÇÃO GRATUIT	0.01.00	65.000,00			
3.3.90.32	MATERIAL SEM OU SERVIÇO PARA DISTRIBUIÇÃO GRATUIT	0.01.00	370.000,00			
3.3.90.33	PASSAGENS E DESPESAS COM LOCOMOÇÃO	0.01.00	5.000,00			
3.3.90.35	SERVIÇOS DE CONSULTORIA	0.01.00	50.000,00			
3.3.90.35	SERVIÇOS DE CONSULTORIA	0.01.00	80.000,00			
3.3.90.36	OUTROS SERVIÇOS DE TERCEIROS - PESSOA FÍSICA	0.01.00	105.000,00			
3.3.90.36	OUTROS SERVIÇOS DE TERCEIROS - PESSOA FÍSICA	0.01.00	60.000,00			
3.3.90.39	OUTROS SERVIÇOS DE TERCEIROS - PESSOA JURÍDICA	0.01.00	170.000,00			
3.3.90.39	OUTROS SERVIÇOS DE TERCEIROS - PESSOA JURÍDICA	0.01.00	240.000,00			
3.3.90.46	OUTROS AUXÍLIOS FINANCEIROS A PESSOA FÍSICA	0.01.00	20.000,00			
3.3.90.46	OUTROS AUXÍLIOS FINANCEIROS A PESSOA FÍSICA	0.01.00	30.000,00			
3.3.90.90	DESPESAS DE EXERCÍCIOS ANTERIORES	0.01.00	10.000,00			
3.3.90.93	INDENIZAÇÕES E RESTITUIÇÕES	0.01.00	15.000,00			
4.0.00.00	DESPESAS DE CAPITAL	0.000.000				336.000,00
4.4.00.00	INVESTIMENTOS	0.000.000			336.000,00	
4.4.90.00	APLICAÇÕES DIRETAS	0.000.000		336.000,00		
4.4.90.51	OBRAS E INSTALAÇÕES	0.01.00	45.000,00			
4.4.90.51	OBRAS E INSTALAÇÕES	0.01.00	55.000,00			
4.4.90.52	EQUIPAMENTOS E MATERIAL PERMANENTE	0.01.00	112.000,00			
4.4.90.52	EQUIPAMENTOS E MATERIAL PERMANENTE	0.01.00	124.000,00			
TOTAL						3.000.000,00



PREFEITURA MUNICIPAL DE GAMELEIRA

Rua José Barrada, Centro - CNPJ:11343602/0001-47

Anexo 02
Page 15

Orçamento Programa - Exercício de 2019

NATUREZA DA DESPESA POR ORGÃO E UNIDADE

PODER	30 FUNDOS MUNICIPAIS					
ORGÃO	30 FUNDO MUNICIPAL DE SAÚDE - SUS					
UNIDADE	01 FUNDO MUNICIPAL DE SAÚDE					
Código	Especificação	F.R.	Elemento	Modalidade	Grupo	Categoria Econômica
3.0.00.00	DESPESAS CORRENTES	0.000.000				10.800.000,00
3.1.00.00	PESSOAL E ENCARGOS SOCIAIS	0.000.000			6.542.000,00	
3.1.90.00	APLICAÇÕES DIRETAS	0.000.000				
3.1.90.04	CONTRATAÇÃO POR TEMPO DETERMINADO	0.01.00	2.300.000,00			
3.1.90.04	CONTRATAÇÃO POR TEMPO DETERMINADO	0.01.00	531.000,00			
3.1.90.05	OUTROS BENEFÍCIOS PREVIDENCIÁRIOS	0.01.00	25.000,00			
3.1.90.11	VENCIMENTOS E VANTAGENS FIXAS - PESSOAL CIVIL	0.01.00	2.055.000,00			
3.1.90.11	VENCIMENTOS E VANTAGENS FIXAS - PESSOAL CIVIL	0.01.00	912.000,00			
3.1.90.13	OBRIGAÇÕES PATRONAIS	0.01.00	285.000,00			
3.1.90.13	OBRIGAÇÕES PATRONAIS	0.01.00	17.000,00			
3.1.90.16	OUTRAS DESPESAS VARIÁVEIS - PESSOAL CIVIL	0.01.00	154.000,00			
3.1.90.16	OUTRAS DESPESAS VARIÁVEIS - PESSOAL CIVIL	0.01.00	23.000,00			
3.1.90.92	DESPESAS DE EXERCÍCIOS ANTERIORES	0.01.00	35.000,00			
3.1.90.92	DESPESAS DE EXERCÍCIOS ANTERIORES	0.01.00	10.000,00			
3.1.90.95	RESSARCIMENTO DE DESPESAS DE PESSOAL REQUISITADO	0.01.00	5.000,00			
3.1.91.00	APLICAÇÕES DIRETAS - INTRA-ORÇAMENTÁRIAS	0.000.000		147.000,00		
3.1.91.13	OBRIGAÇÕES PATRONAIS	0.01.00	45.000,00			
3.1.91.13	OBRIGAÇÕES PATRONAIS	0.01.00	102.000,00			
3.3.00.00	OUTRAS DESPESAS CORRENTES	0.000.000			3.911.000,00	
3.3.90.00	APLICAÇÕES DIRETAS	0.000.000			3.911.000,00	
3.3.90.08	OUTROS BENEFÍCIOS ASSISTENCIAIS DO SERVIDOR E DO M	0.01.00	5.000,00			
3.3.90.14	DIÁRIAS - CIVIL	0.01.00	60.000,00			
3.3.90.14	DIÁRIAS - CIVIL	0.01.00	42.000,00			
3.3.90.30	MATERIAL DE CONSUMO	0.01.00	1.010.000,00			
3.3.90.30	MATERIAL DE CONSUMO	0.01.00	718.000,00			
3.3.90.32	MATERIAL, BEM OU SERVIÇO PARA DISTRIBUIÇÃO GRATUIT	0.01.00	15.000,00			
3.3.90.32	MATERIAL, BEM OU SERVIÇO PARA DISTRIBUIÇÃO GRATUIT	0.01.00	90.000,00			
3.3.90.33	PASSAGENS E DESPESAS COM LOCOMOÇÃO	0.01.00	10.000,00			
3.3.90.34	OUTRAS DESPESAS DE PESSOAL DECORRENTES DE CONT	0.01.00	5.000,00			
3.3.90.35	SERVIÇOS DE CONSULTORIA	0.01.00	50.000,00			
3.3.90.36	OUTROS SERVIÇOS DE TERCEIROS - PESSOA FÍSICA	0.01.00	685.000,00			
3.3.90.36	OUTROS SERVIÇOS DE TERCEIROS - PESSOA FÍSICA	0.01.00	280.000,00			
3.3.90.39	OUTROS SERVIÇOS DE TERCEIROS - PESSOA JURÍDICA	0.01.00	485.000,00			
3.3.90.39	OUTROS SERVIÇOS DE TERCEIROS - PESSOA JURÍDICA	0.01.00	280.000,00			
3.3.90.45	OUTROS AUXÍLIOS FINANCEIROS A PESSOA FÍSICA	0.01.00	50.000,00			
3.3.90.92	DESPESAS DE EXERCÍCIOS ANTERIORES	0.01.00	56.000,00			
3.3.90.92	DESPESAS DE EXERCÍCIOS ANTERIORES	0.01.00	30.000,00			
3.3.90.93	INDENIZAÇÕES E RESTITUIÇÕES	0.01.00	15.000,00			
3.3.90.93	INDENIZAÇÕES E RESTITUIÇÕES	0.01.00	25.000,00			
4.0.00.00	DESPESAS DE CAPITAL	0.000.000				1.300.000,00
4.4.00.00	INVESTIMENTOS	0.000.000			1.300.000,00	
4.4.90.00	APLICAÇÕES DIRETAS	0.000.000		1.300.000,00		
4.4.90.51	OBRAS E INSTALAÇÕES	0.01.00	200.000,00			
4.4.90.51	OBRAS E INSTALAÇÕES	0.01.00	330.000,00			
4.4.90.52	EQUIPAMENTOS E MATERIAL PERMANENTE	0.01.00	390.000,00			
4.4.90.52	EQUIPAMENTOS E MATERIAL PERMANENTE	0.01.00	350.000,00			