

**LEI Nº 1.230, DE 07 DE DEZEMBRO DE 2022.**

**Estima a receita e fixa a despesa do Orçamento do Município para o exercício financeiro de 2023.**

O Prefeito do Município da Gameleira, Estado de Pernambuco, no uso de suas atribuições constitucionais legais, faço saber que a Câmara municipal aprovou e eu sanciono a seguinte lei:

Art. 1º. Fica estimada a receita e fixada a despesa do Município para o exercício financeiro de 2023, na importância de R\$ 77.886.000,00 (Setenta e Sete Milhões, Oitocentos e Oito e Seis Mil Reais), discriminadas pelos anexos integrantes desta Lei.

Art. 2º. A Receita será realizada mediante arrecadação de tributos, rendas e outras fontes de receitas correntes e de capital, na forma da legislação em vigor e das especificações constantes do anexo n.º 02 da Lei n.º 4.320/64, com o seguinte desdobramento:

CODIGO	PREVISTO
11 IMPOSTOS, TAXAS E CONTRIBUIÇÕES DE MELHORIA	1.654.000,00
12 CONTRIBUIÇÕES	100.000,00
13 RECEITA PATRIMONIAL	207.000,00
16 RECEITA DE SERVIÇOS	1.790.000,00
17 TRANSFERÊNCIAS CORRENTES	72.988.000,00
19 OUTRAS RECEITAS CORRENTES	17.000,00
24 TRANSFERÊNCIAS DE CAPITAL	1.130.000,00
99 RECURSOS ARRECADADOS EM EXERCÍCIOS ANTERIORES	
<b>TOTAL</b>	<b>77.886.000,00</b>

Art. 3º. A Despesa será realizada segundo a discriminação dos quadros, programa de trabalho e natureza da despesa, integrantes desta Lei, que apresentam o seguinte desdobramento:

RESUMO DO TOTAL ORÇADO POR FUNÇÃO	
01	Legislativa 3.847.000,00
04	Administração 14.989.890,00
08	Assistência Social 3.930.000,00
10	Saúde 18.948.050,00
12	Educação 27.393.060,00
13	Cultura 975.000,00
14	Direitos da Cidadania 27.000,00
15	Urbanismo 861.000,00
16	Habitação 10.000,00
17	Saneamento 1.839.000,00
18	Gestão Ambiental 168.000,00
20	Agricultura 913.000,00
25	Energia 630.000,00
26	Transporte 45.000,00
27	Desporto e Lazer 36.000,00
28	Encargos Especiais 2.506.000,00
99	Reserva de Contingência 768.000,00
<b>TOTAL</b>	<b>77.886.000,00</b>

RESUMO DO TOTAL ORÇADO POR ORGÃO

01 01	CÂMARA MUNICIPAL	3.847.000,00
02 01	GABINETE DE GOVERNO	2.335.000,00
02 02	SECRET. MUN. DE ADMINIST. E RECURSOS HUMANOS	1.867.000,00
02 03	SECRETARIA DA FAZENDA	4.697.000,00
02 04	SECRETARIA DE EDUCAÇÃO	27.393.060,00
02 05	SECRETARIA DE SAÚDE E SANEAMENTO	2.000,00
02 06	SECRETARIA DE ASSISTÊNCIA SOCIAL	2.000,00
02 07	SECRET. DE INFRAESTRUTURA, OBRAS E TRANSPORTES	9.803.390,00
02 08	SECRETARIA DE AGRICULTURA E MEIO AMBIENTE	893.000,00
02 09	SECRET. DE ESPORTE, CULTURA, TURISMO E JUVENTUDE	1.471.000,00
02 10	SECRETARIA MUNICIPAL DE DESENVOLVIMENTO ECONÔMICO	119.500,00
03 01	FUNDO MUNICIPAL DE SAÚDE DA GAMELEIRA	18.951.050,00
03 02	FUNDO MUNICIPAL DE ASSISTÊNCIA SOCIAL DA GAMELEIRA	3.923.000,00
03 03	FUNDO DE DESENVOLVIMENTO MUNICIPAL - FEM	523.000,00
03 04	FUNDO DA CRIANÇA E DO ADOLESCENTE	7.000,00
03 05	FUNDO MUNICIPAL DE DIREITOS DO IDOSO	20.000,00
04 01	CONSÓRCIO INTERMUNICIPAL PORTAL DA MATA SUL	240.000,00
05 01	SAAEG - SERV. AUTÔN. DE ÁGUA E ESGOT. DA GAMELEIRA	1.792.000,00
TOTAL		77.886.000,00

Art. 4º O Poder Executivo é autorizado, nos termos da Constituição Federal, da Lei Federal nº 4.320/64 e da Lei Municipal nº.1.152/2021, Lei das Diretrizes Orçamentária, a:

I – Abrir créditos adicionais suplementares, mediante decreto, até o limite correspondente a 40% (quarenta por cento) do total da despesa fixada na presente Lei, nos termos dos arts. 7º e 43 da Lei Federal nº 4.320 de 17 de março de 1964, com finalidade de atender insuficiência de dotações estabelecidas na presente Lei em créditos adicionais e inserir categoria econômica, grupo de natureza de despesa, modalidade de aplicação e fonte de recursos na programação de cada ação (projeto, atividade e operação especial).

II – Abrir créditos suplementares até o limite consignado sob a denominação de Reserva de Contingência em conformidade com o disposto na Lei de Diretrizes Orçamentária;

III - Realizar operações de crédito até o limite estabelecido pela legislação em vigor.

IV – Contingenciar parte das dotações, quando a realização da receita demonstrar se aquém da prevista, comprometendo assim, os resultados nominal e primário estabelecidos nesta Lei.

Art 5º. Incluem-se do limite estabelecido no artigo anterior, suplementações de dotações do mesmo grupo, para atendimento das despesas conforme o Art. 23º, §2º, da Lei de Diretrizes Orçamentária para 2023.

Art. 6º. Nas autorizações e aberturas de créditos adicionais, além dos recursos indicados no § 1º do art. 43 da Lei nº 4.320 de 17 de março de 1964, para cobertura das respectivas despesas, considerar-se-ão os resultados de convênios celebrados ou reativados e não computados na receita prevista na Lei Orçamentária Anual de 2023.

Art. 7º. Os créditos adicionais suplementares que se destinarem ao reforço das dotações do grupo de pessoal e encargos sociais e fontes de recursos dos órgãos e entidades da administração indireta, inclusive fundos serão abertos através de decreto do Poder Executivo não tendo vinculação ao percentual disposto no art. 4º, inciso I, desta Lei.

Art. 8º. Os créditos adicionais suplementares que apresentarem como fontes de financiamento recursos provenientes de convênios a fundo perdido, operações de crédito e transferências voluntárias e recursos provenientes de excesso de arrecadação, ou superávit financeiro, até o limite do total apurado, individualizado por fontes de recursos, observada a vinculação de que trata o parágrafo único do art. 8º da Lei Complementar nº 101, de 04 de maio de 2000, serão abertos através de decreto do Poder Executivo.

Art. 9º. Para efeito da execução orçamentária, o remanejamento e a inclusão dos elementos em cada grupo de natureza de despesa de ações constantes da presente Lei e de créditos adicionais, serão efetuados mediante registro contábil diretamente no sistema de execução financeira do orçamento, independentemente de formalização legal específica.

Art. 10. Os ajustes entre categoria econômica, grupo de natureza de despesa, modalidade de aplicação e fonte de recursos de dotações constantes de uma mesma ação, aprovados na Lei Orçamentária e em seus créditos adicionais, serão formalizados através de Portaria da Secretaria da Fazenda e/ou da Administração, por não constituírem mudança de categoria de programação, na forma do art. 167, inciso VI da Constituição Federal de 1988.

Art. 11. O Poder Executivo poderá, mediante decreto, transpor, remanejar, transferir ou utilizar, total ou parcialmente, as dotações orçamentárias aprovadas nesta Lei em seus créditos adicionais em decorrência da extinção, transformação, transferência, incorporação ou desmembramento de órgãos e entidades, bem como de alterações de suas competências ou atribuições, mantida a estrutura programática, expressa por categoria de programação.

Art. 12. Para cumprimento do § 2º do art. 167 da Constituição Federal, os créditos especiais e extraordinários autorizados nos últimos quatro meses de 2022, reabertos no exercício de 2023, poderão ter a classificação orçamentária ajustada para compatibilizar com o orçamento vigente, não sendo computados nos limites estabelecidos no inciso I do art. 7º da presente Lei.

Art. 13 - A presente Lei entra em vigor na data de sua publicação, contando-se seus efeitos a partir do dia 02 janeiro de 2023.

Art. 14 - Revogam-se as disposições em contrário.

Gabinete do Prefeito, 07 de dezembro de 2022.



10 DE ABRIL DE 1896  
- Leandro Ribeiro Gomes de Lima -  
- Prefeito -



# PREFEITURA MUNICIPAL DE GAMELEIRA

Rua José Barrada, Centro

11343902/0001-47

Exercício: 2023

## RECEITA PREVISTA

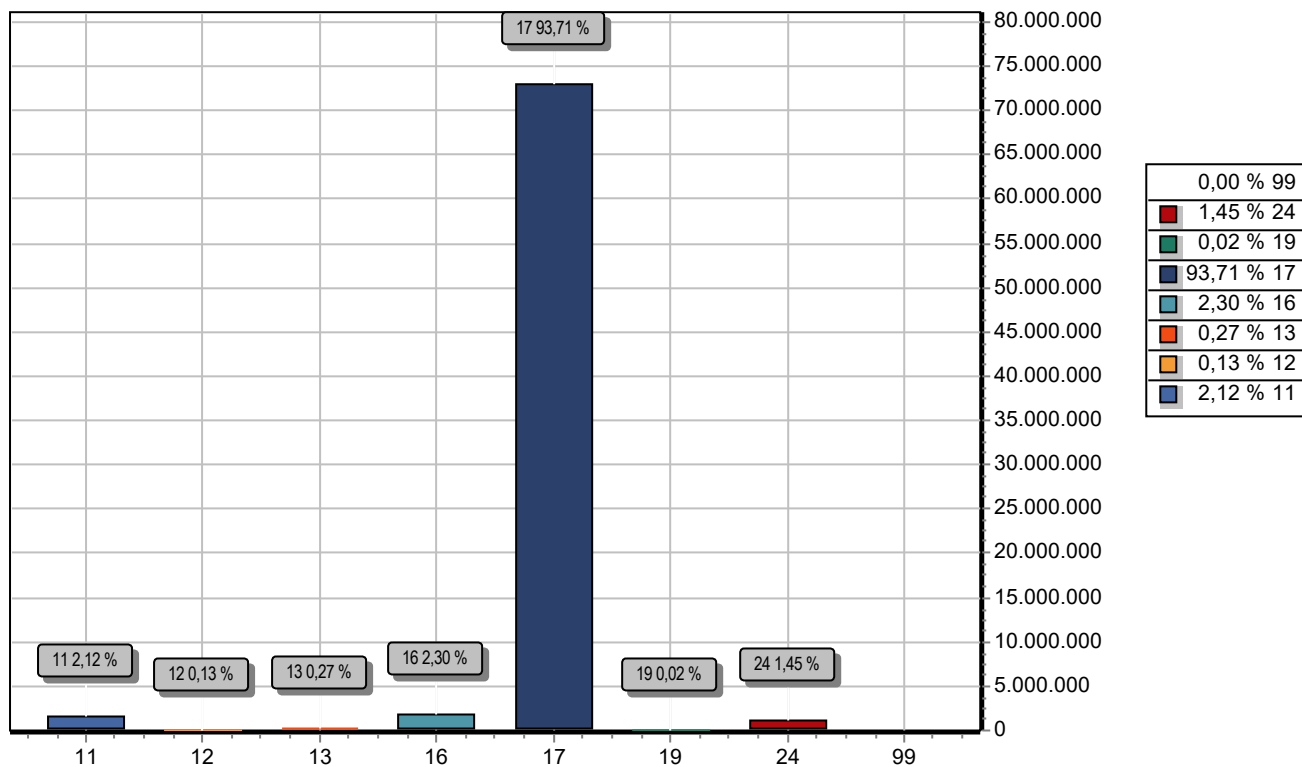

CODIGO	PREVISTO
11 IMPOSTOS, TAXAS E CONTRIBUIÇÕES DE MELHORIA	1.654.000,00
12 CONTRIBUIÇÕES	100.000,00
13 RECEITA PATRIMONIAL	207.000,00
16 RECEITA DE SERVIÇOS	1.790.000,00
17 TRANSFERENCIAS CORRENTES	72.988.000,00
19 OUTRAS RECEITAS CORRENTES	17.000,00
24 TRANSFERÊNCIAS DE CAPITAL	1.130.000,00
99 RECURSOS ARRECADADOS EM EXERCÍCIOS ANTERIORES	
<b>TOTAL</b>	<b>77.886.000,00</b>





# PREFEITURA MUNICIPAL DE GAMELEIRA

Rua José Barrada, Centro

11343902/0001-47

Exercício: 2023

## DESPESA ORÇADA POR FUNÇÃO

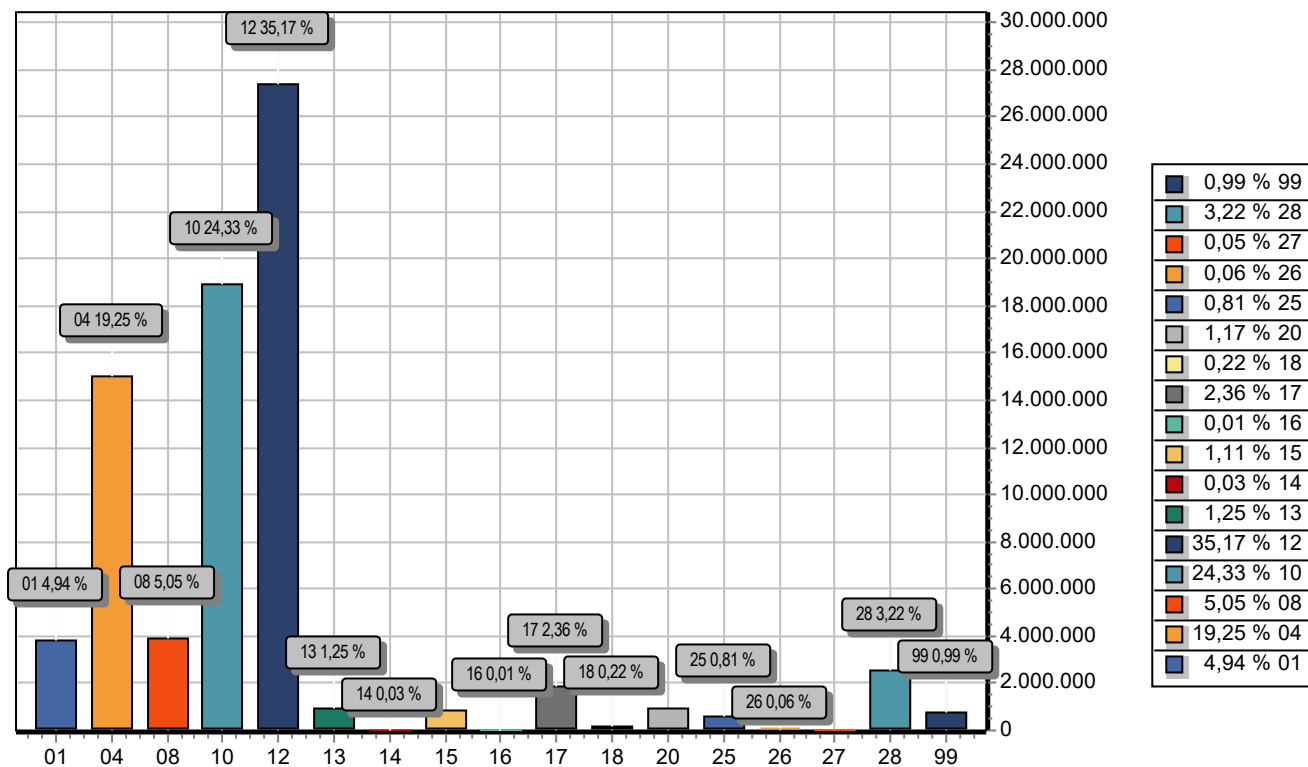

FUNÇÃO	DOTAÇÃO
01 Legislativa	3.847.000,00
04 Administração	14.989.890,00
08 Assistência Social	3.930.000,00
10 Saúde	18.948.050,00
12 Educação	27.393.060,00
13 Cultura	975.000,00
14 Direitos da Cidadania	27.000,00
15 Urbanismo	861.000,00
16 Habitação	10.000,00
17 Saneamento	1.839.000,00
18 Gestão Ambiental	168.000,00
20 Agricultura	913.000,00
25 Energia	630.000,00
26 Transporte	45.000,00
27 Desporto e Lazer	36.000,00
28 Encargos Especiais	2.506.000,00
99 Reserva de Contingência	768.000,00
<b>TOTAL</b>	<b>77.886.000,00</b>



# PREFEITURA MUNICIPAL DE GAMELEIRA

Rua José Barrada, Centro

11343902/0001-47

Exercício: 2023

## DESPESA ORÇADA POR GRUPO

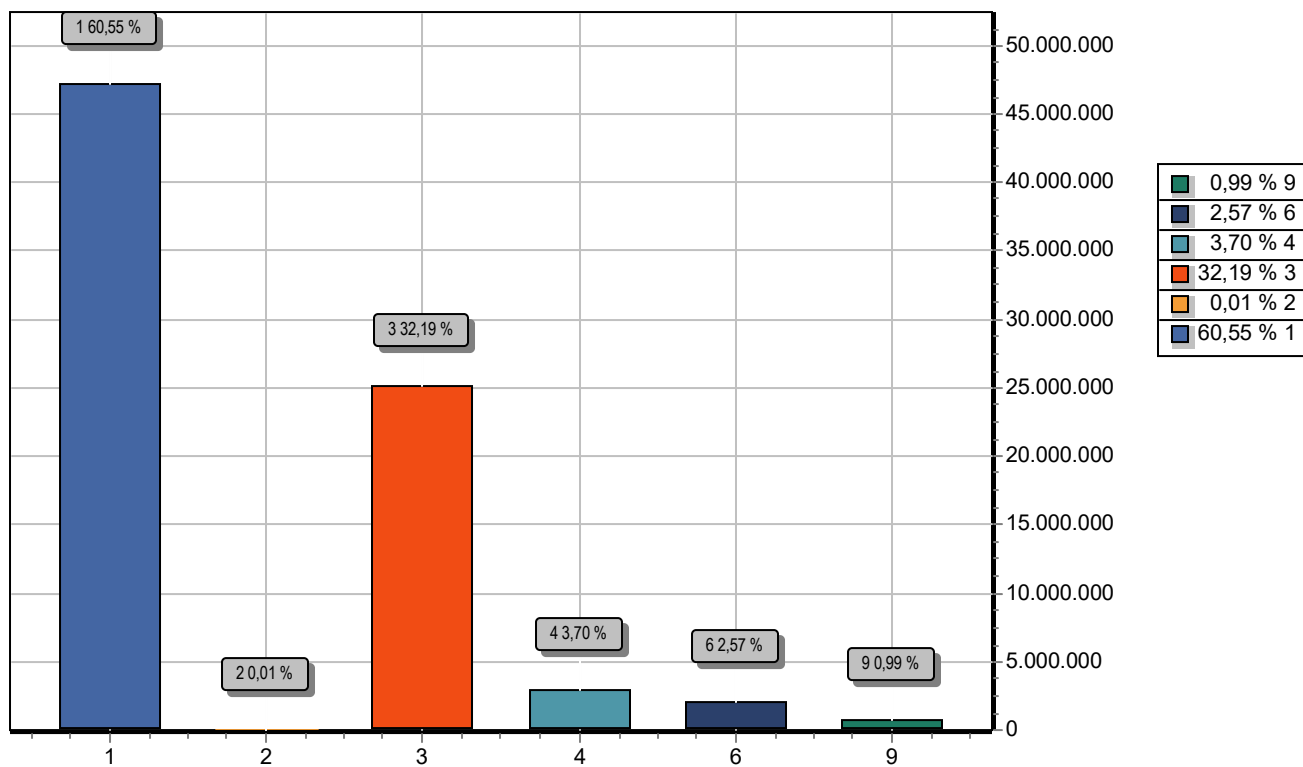

GRUPO		DOTAÇÃO
1	PESSOAL E ENCARGOS SOCIAIS	47.161.817,80
2	JUROS E ENCARGOS DA DÍVIDA	5.000,00
3	OUTRAS DESPESAS CORRENTES	25.068.182,20
4	INVESTIMENTOS	2.878.000,00
6	AMORTIZAÇÃO DA DÍVIDA	2.005.000,00
9	RESERVA DE CONTINGÊNCIA	768.000,00
TOTAL		77.886.000,00

**PREFEITURA MUNICIPAL DE GAMELEIRA**

Rua José Barrada, Centro - CNPJ:11343902/0001-47

Orçamento Programa - Exercício de 2023

**LEGISLAÇÃO DA RECEITA**

(Inc. III, § 1º, Art.2º)

Quadro 11

Page 1

Codigo	Discriminação	Legislacao
1000.00.0.0.00	RECEITAS CORRENTES	
1100.00.0.0.00	IMPOSTOS, TAXAS E CONTRIBUIÇÕES DE MELHORIA	
1110.00.0.0.00	IMPOSTOS	
1112.00.0.0.00	IMPOSTOS SOBRE O PATRIMÔNIO	
1112.01.0.0.00	IMPOSTO SOBRE A PROPRIEDADE TERRITORIAL RURAL	
1112.01.1.0.00	IMPOSTO SOBRE A PROPRIEDADE TERRITORIAL RURAL - MUNICÍPIOS C	
1112.01.1.1.00	IMPOSTO SOBRE A PROPRIEDADE TERRITORIAL RURAL - MUNICÍPIOS C	
1112.01.1.1.01	IMPOSTO SOBRE A PROPRIEDADE TERRITORIAL RURAL - PRINCIPAL	Constituição Federal (CF), art. 156, I; Lei Federal nº 5.172, de 25 de outubro de 1966 (CTN), art. 32; e Código Tributário Municipal (CTM).
1112.01.1.1.02	IMPOSTO SOBRE A PROPRIEDADE TERRITORIAL RURAL - EDUCAÇÃO	Constituição Federal (CF), art. 156, I; Lei Federal nº 5.172, de 25 de outubro de 1966 (CTN), art. 32; e Código Tributário Municipal (CTM).
1112.01.1.1.03	IMPOSTO SOBRE A PROPRIEDADE TERRITORIAL RURAL - SAÚDE	Constituição Federal (CF), art. 156, I; Lei Federal nº 5.172, de 25 de outubro de 1966 (CTN), art. 32; e Código Tributário Municipal (CTM).
1112.50.0.0.00	IMPOSTO SOBRE A PROPRIEDADE PREDIAL E TERRITORIAL URBANA	
1112.50.0.1.00	IMPOSTO SOBRE A PROPRIEDADE PREDIAL E TERRITORIAL URBANA - P	
1112.50.0.1.01	IMPOSTO SOBRE A PROPRIEDADE PRED. E TERRITORIAL URBANA -IPTU	Constituição Federal (CF), art. 156, I; Lei Federal nº 5.172, de 25 de outubro de 1966 (CTN), art. 32; e Código Tributário Municipal (CTM).
1112.50.0.1.02	IPTU - EDUCAÇÃO	Constituição Federal (CF), art. 156, I; Lei Federal nº 5.172, de 25 de outubro de 1966 (CTN), art. 32; e Código Tributário Municipal (CTM).
1112.50.0.1.03	IPTU - SAÚDE	Constituição Federal (CF), art. 156, I; Lei Federal nº 5.172, de 25 de outubro de 1966 (CTN), art. 32; e Código Tributário Municipal (CTM).
1112.50.0.2.00	IMPOSTO SOBRE A PROPRIEDADE PREDIAL E TERRITORIAL URBANA - M	
1112.50.0.2.01	MULTAS E JUROS DE MORA DO IPTU - PRINCIPAL	Constituição Federal (CF), art. 156, I; Lei Federal nº 5.172, de 25 de outubro de 1966 (CTN), art. 32; e Código Tributário Municipal (CTM).
1112.50.0.2.02	MULTAS E JUROS DE MORA DO IPTU - EDUCAÇÃO	Constituição Federal (CF), art. 156, I; Lei Federal nº 5.172, de 25 de outubro de 1966 (CTN), art. 32; e Código Tributário Municipal (CTM).

**PREFEITURA MUNICIPAL DE GAMELEIRA**

Rua José Barrada, Centro - CNPJ:11343902/0001-47

Orçamento Programa - Exercício de 2023

**LEGISLAÇÃO DA RECEITA**

(Inc. III, § 1º, Art.2º)

Quadro 11

Page 2

Codigo	Discriminação	Legislacao
1112.50.0.2.03	MULTAS E JUROS DE MORA DO IPTU - SAÚDE	Constituição Federal (CF), art. 156, I; Lei Federal nº 5.172, de 25 de outubro de 1966 (CTN), art. 32; e Código Tributário Municipal (CTM).
1112.50.0.3.00	IMPOSTO SOBRE A PROPRIEDADE PREDIAL E TERRITORIAL URBANA - D	
1112.50.0.3.01	IMPOSTO DÍVIDA ATIVA - IPTU PRINCIPAL	Constituição Federal (CF), art. 156, I; Lei Federal nº 5.172, de 25 de outubro de 1966 (CTN), art. 32; e Código Tributário Municipal (CTM).
1112.50.0.3.02	IMPOSTO DÍVIDA ATIVA - IPTU EDUCAÇÃO	Constituição Federal (CF), art. 156, I; Lei Federal nº 5.172, de 25 de outubro de 1966 (CTN), art. 32; e Código Tributário Municipal (CTM).
1112.50.0.3.03	IMPOSTO DÍVIDA ATIVA - IPTU SAÚDE	Constituição Federal (CF), art. 156, I; Lei Federal nº 5.172, de 25 de outubro de 1966 (CTN), art. 32; e Código Tributário Municipal (CTM).
1112.50.0.4.00	IMPOSTO SOBRE A PROPRIEDADE PREDIAL E TERRITORIAL URBANA - D	
1112.50.0.4.01	MULTAS E JUROS DE MORA DA DÍVIDA ATIVA DO IPTU - PRINCIPAL	Constituição Federal (CF), art. 156, I; Lei Federal nº 5.172, de 25 de outubro de 1966 (CTN), art. 32; e Código Tributário Municipal (CTM).
1112.50.0.4.02	MULTAS E JUROS DE MORA DA DÍVIDA ATIVA DO IPTU - EDUCAÇÃO	Constituição Federal (CF), art. 156, I; Lei Federal nº 5.172, de 25 de outubro de 1966 (CTN), art. 32; e Código Tributário Municipal (CTM).
1112.50.0.4.03	MULTAS E JUROS DE MORA DA DÍVIDA ATIVA DO IPTU - SAÚDE	Constituição Federal (CF), art. 156, I; Lei Federal nº 5.172, de 25 de outubro de 1966 (CTN), art. 32; e Código Tributário Municipal (CTM).
1112.53.0.0.00	IMPOSTOS SOBRE TRANSMISSÃO "INTER VIVOS" DE BENS IMÓVEIS E D	
1112.53.0.1.00	IMPOSTOS SOBRE TRANSMISSÃO "INTER VIVOS" DE BENS IMÓVEIS E D	
1112.53.0.1.01	IMPOSTOS SOBRE TRANSMISSÃO ITBI - PRINCIPAL	Constituição Federal (CF), art. 156, II; Lei Federal nº 5.172, de 25 de outubro de 1966 (CTN), art. 35; e Código Tributário Municipal (CTM).
1112.53.0.1.02	IMPOSTOS SOBRE TRANSMISSÃO ITBI - EDUCAÇÃO	Constituição Federal (CF), art. 156, II; Lei Federal nº 5.172, de 25 de outubro de 1966 (CTN), art. 35; e Código Tributário Municipal (CTM).
1112.53.0.1.03	IMPOSTOS SOBRE TRANSMISSÃO ITBI - SAÚDE	Constituição Federal (CF), art. 156, II; Lei Federal nº 5.172, de 25 de outubro de 1966 (CTN), art. 35; e Código Tributário Municipal (CTM).

**PREFEITURA MUNICIPAL DE GAMELEIRA**

Rua José Barrada, Centro - CNPJ:11343902/0001-47

Orçamento Programa - Exercício de 2023

**LEGISLAÇÃO DA RECEITA**

(Inc. III, § 1º, Art.2º)

Quadro 11

Page 3

Codigo	Discriminação	Legislacao
1113.00.0.0.00	IMPOSTOS SOBRE A RENDA E PROVENTOS DE QUALQUER NATUREZA	
1113.03.0.0.00	IMPOSTO SOBRE A RENDA - RETIDO NA FONTE	
1113.03.1.0.00	IMPOSTO SOBRE A RENDA - RETIDO NA FONTE - TRABALHO	
1113.03.1.1.00	IMPOSTO SOBRE A RENDA - RETIDO NA FONTE - TRABALHO - PRINCIP	
1113.03.1.1.01	IMPOSTO DE RENDA RETIDO NA FONTE SOBRE OS REND. DO TRABALHO	Constituição Federal, art. 158, I; Decreto no 3.000, de 26 de março de 1999; Lei no 8.981, de 20 de janeiro de 1995; Lei no 11.119, de 25 de maio de 2005 ;Lei no 11.311, de 13 de junho de 2006; Lei 11.482, de 31 de maio de 2007; e Medida Provisória n
1113.03.1.1.02	IMPOSTO DE RENDA RETIDO NA FONTE - EDUCAÇÃO	Constituição Federal, art. 158, I; Decreto no 3.000, de 26 de março de 1999; Lei no 8.981, de 20 de janeiro de 1995; Lei no 11.119, de 25 de maio de 2005 ;Lei no 11.311, de 13 de junho de 2006; Lei 11.482, de 31 de maio de 2007; e Medida Provisória n
1113.03.1.1.03	IMPOSTO DE RENDA RETIDO NA FONTE - SAÚDE	Constituição Federal, art. 158, I; Decreto no 3.000, de 26 de março de 1999; Lei no 8.981, de 20 de janeiro de 1995; Lei no 11.119, de 25 de maio de 2005 ;Lei no 11.311, de 13 de junho de 2006; Lei 11.482, de 31 de maio de 2007; e Medida Provisória n
1113.03.4.0.00	IMPOSTO SOBRE A RENDA - RETIDO NA FONTE - OUTROS RENDIMENTOS	
1113.03.4.1.00	IMPOSTO SOBRE A RENDA - RETIDO NA FONTE - OUTROS RENDIMENTOS	
1113.03.4.1.01	IMPOSTO SOBRE A RENDA - RETIDO NA FONTE - OUTROS RENDIMENTOS	Constituição Federal, art. 158, I; Decreto no 3.000, de 26 de março de 1999; Lei no 8.981, de 20 de janeiro de 1995; Lei no 11.119, de 25 de maio de 2005 ;Lei no 11.311, de 13 de junho de 2006; Lei 11.482, de 31 de maio de 2007; e Medida Provisória n
1113.03.4.1.02	IMPOSTO SOBRE A RENDA RETIDO NA FONTE -OUTROS- EDUCAÇÃO	Constituição Federal, art. 158, I; Decreto no 3.000, de 26 de março de 1999; Lei no 8.981, de 20 de janeiro de 1995; Lei no 11.119, de 25 de maio de 2005 ;Lei no 11.311, de 13 de junho de 2006; Lei 11.482, de 31 de maio de 2007; e Medida Provisória n
1113.03.4.1.03	IMPOSTO SOBRE A RENDA RETIDO NA FONTE -OUTROS- SAÚDE	Constituição Federal, art. 158, I; Decreto no 3.000, de 26 de março de 1999; Lei no 8.981, de 20 de janeiro de 1995; Lei no 11.119, de 25 de maio de 2005 ;Lei no 11.311, de 13 de junho de 2006; Lei 11.482, de 31 de maio de 2007; e Medida Provisória n
1114.00.0.0.00	IMPOSTOS SOBRE A PRODUÇÃO E CIRCULAÇÃO DE MERCADORIAS E SERV	
1114.51.0.0.00	IMPOSTOS SOBRE SERVIÇOS	
1114.51.1.0.00	IMPOSTO SOBRE SERVIÇOS DE QUALQUER NATUREZA - ISSQN	
1114.51.1.1.00	IMPOSTO SOBRE SERVIÇOS DE QUALQUER NATUREZA - ISSQN - PRINCI	



**PREFEITURA MUNICIPAL DE GAMELEIRA**

Rua José Barrada, Centro - CNPJ:11343902/0001-47

Orçamento Programa - Exercício de 2023

**LEGISLAÇÃO DA RECEITA**

(Inc. III, § 1º, Art.2º)

Quadro 11

Page 4

Codigo	Discriminação	Legislacao
1114.51.1.1.01	IMPOSTO SOBRE SERVIÇOS DE QUALQUER NATUREZA - ISSQN - PRINCI	Constituição Federal (CF), art. 156, III; Lei Complementar nº 116, de 31 de julho de 2006; e Código Tributário Municipal (CTM).
1114.51.1.1.02	IMPOSTO SOBRE SERVIÇOS DE QUALQUER NATUREZA - ISS - EDUCAÇÃO	Constituição Federal (CF), art. 156, III; Lei Complementar nº 116, de 31 de julho de 2006; e Código Tributário Municipal (CTM).
1114.51.1.1.03	IMPOSTO SOBRE SERVIÇOS DE QUALQUER NATUREZA - ISS - SAÚDE	Constituição Federal (CF), art. 156, III; Lei Complementar nº 116, de 31 de julho de 2006; e Código Tributário Municipal (CTM).
1114.51.1.2.00	IMPOSTO SOBRE SERVIÇOS DE QUALQUER NATUREZA - ISSQN - MULTAS	
1114.51.1.2.01	MULTAS E JUROS DE MORA DO IMPOSTO ISS - PRINCIPAL	Constituição Federal (CF), art. 156, III; Lei Complementar nº 116, de 31 de julho de 2006; e Código Tributário Municipal (CTM).
1114.51.1.2.02	MULTAS E JUROS DE MORA DO IMPOSTO ISS - EDUCAÇÃO	Constituição Federal (CF), art. 156, III; Lei Complementar nº 116, de 31 de julho de 2006; e Código Tributário Municipal (CTM).
1114.51.1.2.03	MULTAS E JUROS DE MORA DO IMPOSTO ISS - SAÚDE	Constituição Federal (CF), art. 156, III; Lei Complementar nº 116, de 31 de julho de 2006; e Código Tributário Municipal (CTM).
1114.51.1.4.00	IMPOSTO SOBRE SERVIÇOS DE QUALQUER NATUREZA - ISSQN - DÍVIDA	
1114.51.1.4.01	MULTAS E JUROS DE MORA DA DÍVIDA DO ISS - PRINCIPAL	Constituição Federal (CF), art. 156, III; Lei Complementar nº 116, de 31 de julho de 2006; e Código Tributário Municipal (CTM).
1114.51.1.4.02	MULTAS E JUROS DE MORA DA DÍVIDA DO ISS - EDUCAÇÃO	Constituição Federal (CF), art. 156, III; Lei Complementar nº 116, de 31 de julho de 2006; e Código Tributário Municipal (CTM).
1114.51.1.4.03	MULTAS E JUROS DE MORA DA DÍVIDA DO ISS - SAÚDE	Constituição Federal (CF), art. 156, III; Lei Complementar nº 116, de 31 de julho de 2006; e Código Tributário Municipal (CTM).
1120.00.0.0.00	TAXAS	
1121.00.0.0.00	TAXAS PELO EXERCÍCIO DO PODER DE POLÍCIA	
1121.01.0.0.00	TAXAS DE INSPEÇÃO, CONTROLE E FISCALIZAÇÃO	
1121.01.0.1.00	TAXAS DE INSPEÇÃO, CONTROLE E FISCALIZAÇÃO - PRINCIPAL	
1121.01.0.1.01	TAXAS DE LICENÇA PARA FUNCIONAMENTO DE ESTABELEC. COMERCIAL	Portaria Conjunta STN/SOF/ME nº 16, de 11 de fevereiro

**PREFEITURA MUNICIPAL DE GAMELEIRA**

Rua José Barrada, Centro - CNPJ:11343902/0001-47

Orçamento Programa - Exercício de 2023

**LEGISLAÇÃO DA RECEITA**

(Inc. III, § 1º, Art.2º)

Quadro 11

Page 5

Codigo	Discriminação	Legislacao
		de 2021.
1121.01.0.1.02	TAXAS DE PUBLICIDADE COMERCIAL	Portaria Conjunta STN/SOF/ME nº 16, de 11 de fevereiro de 2021.
1121.01.0.1.03	TAXA DE APREENSÃO E DEPÓSITO	Portaria Conjunta STN/SOF/ME nº 16, de 11 de fevereiro de 2021.
1121.01.0.1.04	TAXAS DE FUNCIONAMENTO DE ESTABELECIMENTO EM HORÁRIO ESPECIAL	Portaria Conjunta STN/SOF/ME nº 16, de 11 de fevereiro de 2021.
1121.01.0.1.05	TAXAS DE LICENÇA PARA EXECUÇÃO DE OBRAS	Portaria Conjunta STN/SOF/ME nº 16, de 11 de fevereiro de 2021.
1121.01.0.1.06	TAXAS DE UTILIZAÇÃO DE ÁREA DE DOMÍNIO PÚBLICO	Portaria Conjunta STN/SOF/ME nº 16, de 11 de fevereiro de 2021.
1121.01.0.1.07	OUTRAS TAXAS PELO EXERCÍCIO DO PODER DE POLÍCIA	Portaria Conjunta STN/SOF/ME nº 16, de 11 de fevereiro de 2021.
1121.50.0.0.00	TAXA DE FISCALIZAÇÃO DE VIGILÂNCIA SANITÁRIA	
1121.50.0.1.00	TAXA DE FISCALIZAÇÃO DE VIGILÂNCIA SANITÁRIA - PRINCIPAL	
1121.50.0.1.01	TAXA DE FISCALIZAÇÃO DE VIGILÂNCIA SANITÁRIA - PRINCIPAL	Código Tributário Municipal (CTM).
1122.00.0.0.00	TAXAS PELA PRESTAÇÃO DE SERVIÇOS	
1122.01.0.0.00	TAXAS PELA PRESTAÇÃO DE SERVIÇOS EM GERAL	
1122.01.0.1.00	TAXAS PELA PRESTAÇÃO DE SERVIÇOS EM GERAL - PRINCIPAL	
1122.01.0.1.01	TAXAS DE SERVIÇOS CADASTRAIS	Art. 69 da Lei nº 4.375, de 17 de agosto de 1964; Art. 79 da Lei nº 5.172, de 25 de outubro de 1966; Lei nº 9.289, de 4 de julho de 1966; Decreto-lei nº 115 de 25 de janeiro de 1967; e Código Tributário Municipal (CTM).
1122.01.0.1.02	TAXA DE CEMITÉRIO	Art. 69 da Lei nº 4.375, de 17 de agosto de 1964; Art. 79 da Lei nº 5.172, de 25 de outubro de 1966; Lei nº 9.289, de 4 de julho de 1966; Decreto-lei nº 115 de 25 de janeiro de 1967; e Código Tributário Municipal (CTM).
1122.01.0.1.03	OUTRAS TAXAS PELA PRESTAÇÃO DE SERVIÇOS	Art. 69 da Lei nº 4.375, de 17 de agosto de 1964; Art. 79 da Lei nº 5.172, de 25 de outubro de 1966; Lei nº 9.289, de 4 de julho de 1966; Decreto-lei nº 115 de 25 de janeiro de 1967; e Código Tributário Municipal (CTM).
1122.01.0.1.04	TAXAS DE MATADOUROS	Art. 69 da Lei nº 4.375, de 17 de agosto de 1964; Art. 79

**PREFEITURA MUNICIPAL DE GAMELEIRA**

Rua José Barrada, Centro - CNPJ:11343902/0001-47

Orçamento Programa - Exercício de 2023

**LEGISLAÇÃO DA RECEITA**

(Inc. III, § 1º, Art.2º)

Quadro 11

Page 6

Codigo	Discriminação	Legislacao
1122.01.0.1.05	TAXAS DE FEIRAS LIVRES	da Lei nº 5.172, de 25 de outubro de 1966; Lei nº 9.289, de 4 de julho de 1966; Decreto-lei nº 115 de 25 de janeiro de 1967; e Código Tributário Municipal (CTM).
1122.01.0.1.06	TAXA DE EXPEDIENTE	Art. 69 da Lei nº 4.375, de 17 de agosto de 1964; Art. 79 da Lei nº 5.172, de 25 de outubro de 1966; Lei nº 9.289, de 4 de julho de 1966; Decreto-lei nº 115 de 25 de janeiro de 1967; e Código Tributário Municipal (CTM).
1200.00.0.0.00	CONTRIBUIÇÕES	
1220.00.0.0.00	CONTRIBUIÇÕES ECONÔMICAS	
1221.00.0.0.00	CONTRIBUIÇÕES ECONÔMICAS	
1221.99.0.0.00	OUTRAS CONTRIBUIÇÕES ECONÔMICAS	
1221.99.1.0.00	OUTRAS CONTRIBUIÇÕES ECONÔMICAS – NÃO ARRECADADAS E NÃO PROJ	
1221.99.1.1.00	OUTRAS CONTRIBUIÇÕES ECONÔMICAS – NÃO ARRECADADAS E NÃO PROJ	
1221.99.1.1.01	CONTRIBUIÇÃO DE ILUMINAÇÃO PÚBLICA - CIP	Constituição Federal, art. 149-A.
1300.00.0.0.00	RECEITA PATRIMONIAL	
1310.00.0.0.00	EXPLORAÇÃO DO PATRIMÔNIO IMOBILIÁRIO DO ESTADO	
1311.00.0.0.00	EXPLORAÇÃO DO PATRIMÔNIO IMOBILIÁRIO DO ESTADO	
1311.01.0.0.00	ALUGUÉIS, ARRENDAMENTOS, FOROS, LAUDÊMIOS, TARIFAS DE OCUPAÇ	
1311.01.1.0.00	ALUGUÉIS E ARRENDAMENTOS	
1311.01.1.1.00	ALUGUÉIS E ARRENDAMENTOS - PRINCIPAL	
1311.01.1.1.01	ALUGUÉIS E ARRENDAMENTOS - PRINCIPAL	Lei nº 4.320, de 17 de março de 1964, art. 11, § 4º; Decreto-Lei nº 9.760, de 5 de setembro de 1946; Decreto-Lei nº 2.398, de 21 de dezembro de 1987; Decreto nº 980, de 11 de novembro de 1993, e alterações posteriores; Lei nº 9.636, de 15 de maio de
1320.00.0.0.00	VALORES MOBILIÁRIOS	
1321.00.0.0.00	JUROS E CORREÇÕES MONETÁRIAS	
1321.01.0.0.00	REMUNERAÇÃO DE DEPÓSITOS BANCÁRIOS	
1321.01.0.1.00	REMUNERAÇÃO DE DEPÓSITOS BANCÁRIOS - PRINCIPAL	
1321.01.0.1.01	REMUNERAÇÃO DE DEPÓSITOS BANCÁRIOS - PM	Art. 164, § 3º da Constituição Federal; Lei nº 9.322, de 5

**PREFEITURA MUNICIPAL DE GAMELEIRA**

Rua José Barrada, Centro - CNPJ:11343902/0001-47

Orçamento Programa - Exercício de 2023

**LEGISLAÇÃO DA RECEITA**

(Inc. III, § 1º, Art.2º)

Quadro 11

Page 7

Codigo	Discriminação	Legislacao
		de dezembro de 1996; e Legislação específica para cada caso.
1321.01.0.1.02	REMUNERAÇÃO DE DEPÓSITOS BANCÁRIOS - QSE	Art. 164, § 3º da Constituição Federal; Lei nº 9.322, de 5 de dezembro de 1996; e Legislação específica para cada caso.
1321.01.0.1.03	REMUNERAÇÃO DE DEPÓSITOS BANCÁRIOS - FUNDEB	Art. 164, § 3º da Constituição Federal; Lei nº 9.322, de 5 de dezembro de 1996; e Legislação específica para cada caso.
1321.01.0.1.04	REMUNERAÇÃO DE DEPÓSITOS BANCÁRIOS - TRAN	Art. 164, § 3º da Constituição Federal; Lei nº 9.322, de 5 de dezembro de 1996; e Legislação específica para cada caso.
1321.01.0.1.05	REMUNERAÇÃO DE DEPÓSITOS BANCÁRIOS - MERENDA	Art. 164, § 3º da Constituição Federal; Lei nº 9.322, de 5 de dezembro de 1996; e Legislação específica para cada caso.
1321.01.0.1.06	REMUNERAÇÃO DE DEPÓSITOS BANCÁRIOS - CIDE	Art. 164, § 3º da Constituição Federal; Lei nº 9.322, de 5 de dezembro de 1996; e Legislação específica para cada caso.
1321.01.0.1.07	REMUNERAÇÃO DE DEPÓSITOS BANCÁRIOS - OUTROS PROGRAMAS FNDE	Art. 164, § 3º da Constituição Federal; Lei nº 9.322, de 5 de dezembro de 1996; e Legislação específica para cada caso.
1321.01.0.1.08	REMUNERAÇÃO DE DEPÓSITOS BANCÁRIOS - PDDE	Art. 164, § 3º da Constituição Federal; Lei nº 9.322, de 5 de dezembro de 1996; e Legislação específica para cada caso.
1321.01.0.1.09	REMUNERAÇÃO DE DEPÓSITOS BANCÁRIOS - FEM	Art. 164, § 3º da Constituição Federal; Lei nº 9.322, de 5 de dezembro de 1996; e Legislação específica para cada caso.
1321.01.0.1.10	REMUNERAÇÃO DE DEPÓSITOS BANCÁRIOS - FMAS RECURSO PRÓPRIO	Art. 164, § 3º da Constituição Federal; Lei nº 9.322, de 5 de dezembro de 1996; e Legislação específica para cada caso.
1321.01.0.1.11	REMUNERAÇÃO DE DEPÓSITOS BANCÁRIOS - PAIF CRAS	Art. 164, § 3º da Constituição Federal; Lei nº 9.322, de 5 de dezembro de 1996; e Legislação específica para cada caso.
1321.01.0.1.12	REMUNERAÇÃO DE DEPÓSITOS BANCÁRIOS - PROGRAMA AUXILIO BRASIL	Art. 164, § 3º da Constituição Federal; Lei nº 9.322, de 5 de dezembro de 1996; e Legislação específica para cada caso.

**PREFEITURA MUNICIPAL DE GAMELEIRA**

Rua José Barrada, Centro - CNPJ:11343902/0001-47

Orçamento Programa - Exercício de 2023

**LEGISLAÇÃO DA RECEITA**

(Inc. III, § 1º, Art.2º)

Quadro 11

Page 8

Codigo	Discriminação	Legislacao
1321.01.0.1.13	REMUNERAÇÃO DE DEPÓSITOS BANCÁRIOS - IGD SUAS	Art. 164, § 3º da Constituição Federal; Lei nº 9.322, de 5 de dezembro de 1996; e Legislação específica para cada caso.
1321.01.0.1.14	REMUNERAÇÃO DE DEPÓSITOS BANCÁRIOS - BENEFICIO EVENTUAL	Art. 164, § 3º da Constituição Federal; Lei nº 9.322, de 5 de dezembro de 1996; e Legislação específica para cada caso.
1321.01.0.1.15	REMUNERAÇÃO DE DEPÓSITOS BANCÁRIOS - COVID19 EPI	Art. 164, § 3º da Constituição Federal; Lei nº 9.322, de 5 de dezembro de 1996; e Legislação específica para cada caso.
1321.01.0.1.16	REMUNERAÇÃO DE DEPÓSITOS BANCÁRIOS - AUX FINANCEIRO	Art. 164, § 3º da Constituição Federal; Lei nº 9.322, de 5 de dezembro de 1996; e Legislação específica para cada caso.
1321.01.0.1.17	REMUNERAÇÃO DE DEPÓSITOS BANCÁRIOS - BPC NA ESCOLA	Art. 164, § 3º da Constituição Federal; Lei nº 9.322, de 5 de dezembro de 1996; e Legislação específica para cada caso.
1321.01.0.1.18	REMUNERAÇÃO DE DEPÓSITOS BANCÁRIOS - RECURSO PRÓPRIO FMS	Art. 164, § 3º da Constituição Federal; Lei nº 9.322, de 5 de dezembro de 1996; e Legislação específica para cada caso.
1321.01.0.1.19	REMUNERAÇÃO DE DEPÓSITOS BANCÁRIOS - CRIANÇA FELIZ	Art. 164, § 3º da Constituição Federal; Lei nº 9.322, de 5 de dezembro de 1996; e Legislação específica para cada caso.
1321.01.0.1.20	REMUNERAÇÃO DE DEPÓSITOS BANCÁRIOS - FARMÁCIA ESTADO	Art. 164, § 3º da Constituição Federal; Lei nº 9.322, de 5 de dezembro de 1996; e Legislação específica para cada caso.
1321.01.0.1.21	REMUNERAÇÃO DE DEPÓSITOS BANCÁRIOS - ATENÇÃO BÁSICA	Art. 164, § 3º da Constituição Federal; Lei nº 9.322, de 5 de dezembro de 1996; e Legislação específica para cada caso.
1321.01.0.1.22	REMUNERAÇÃO DE DEPÓSITOS BANCÁRIOS - MAC	Art. 164, § 3º da Constituição Federal; Lei nº 9.322, de 5 de dezembro de 1996; e Legislação específica para cada caso.
1321.01.0.1.23	REMUNERAÇÃO DE DEPÓSITOS BANCÁRIOS - VIGILÂNCIA EM SAÚDE	Art. 164, § 3º da Constituição Federal; Lei nº 9.322, de 5 de dezembro de 1996; e Legislação específica para cada caso.
1321.01.0.1.27	REMUNERAÇÃO DE DEPÓSITOS BANCÁRIOS - INVESTIMENTO FMS	Art. 164, § 3º da Constituição Federal; Lei nº 9.322, de 5



**PREFEITURA MUNICIPAL DE GAMELEIRA**

Rua José Barrada, Centro - CNPJ:11343902/0001-47

Orçamento Programa - Exercício de 2023

**LEGISLAÇÃO DA RECEITA**

(Inc. III, § 1º, Art.2º)

Quadro 11

Page 9

Codigo	Discriminação	Legislacao
		de dezembro de 1996; e Legislação específica para cada caso.
1321.01.0.1.28	REMUNERAÇÃO DE DEPÓSITOS BANCÁRIOS - SCFV	Art. 164, § 3º da Constituição Federal; Lei nº 9.322, de 5 de dezembro de 1996; e Legislação específica para cada caso.
1321.01.0.1.29	REMUNERAÇÃO DE DEPÓSITOS BANCÁRIOS - CREAS	Art. 164, § 3º da Constituição Federal; Lei nº 9.322, de 5 de dezembro de 1996; e Legislação específica para cada caso.
1600.00.0.0.00	RECEITA DE SERVIÇOS	
1690.00.0.0.00	OUTROS SERVIÇOS	
1699.00.0.0.00	OUTROS SERVIÇOS	
1699.99.0.0.00	OUTROS SERVIÇOS	
1699.99.0.1.00	OUTROS SERVIÇOS - PRINCIPAL	
1699.99.0.1.01	TARIFA DE ÁGUA	Legislação Especifica Municipal
1699.99.0.1.02	NEGOCIAÇÕES	Legislação Especifica Municipal
1699.99.0.1.03	MULTA P/ ATRASO PAGTO	Legislação Especifica Municipal
1699.99.0.1.04	JUROS - ENCARGOS DIÁRIOS	Legislação Especifica Municipal
1699.99.0.1.05	2 VIA CONTA DE ÁGUA	Legislação Especifica Municipal
1699.99.0.1.06	LIGAÇÃO DE ÁGUA	Legislação Especifica Municipal
1699.99.0.1.07	RELIGAÇÃO	Legislação Especifica Municipal
1700.00.0.0.00	TRANSFERÊNCIAS CORRENTES	
1710.00.0.0.00	TRANSFERÊNCIAS DA UNIÃO E DE SUAS ENTIDADES	
1711.00.0.0.00	TRANSFERÊNCIAS DECORRENTES DE PARTICIPAÇÃO NA RECEITA DA UNI	
1711.51.0.0.00	COTA-PARTE DO FUNDO DE PARTICIPAÇÃO DOS MUNICÍPIOS - FPM	
1711.51.1.0.00	COTA-PARTE DO FUNDO DE PARTICIPAÇÃO DOS MUNICÍPIOS - COTA ME	
1711.51.1.1.00	COTA-PARTE DO FUNDO DE PARTICIPAÇÃO DOS MUNICÍPIOS - COTA ME	
1711.51.1.1.01	COTA-PARTE DO FPM - PRINCIPAL	Art. 159 da CF
1711.51.1.1.02	COTA-PARTE DO FPM - EDUCAÇÃO	Art. 159 da CF

**PREFEITURA MUNICIPAL DE GAMELEIRA**

Rua José Barrada, Centro - CNPJ:11343902/0001-47

Orçamento Programa - Exercício de 2023

**LEGISLAÇÃO DA RECEITA**

(Inc. III, § 1º, Art.2º)

Quadro 11

Page 10

Codigo	Discriminação	Legislacao
1711.51.1.1.03	COTA-PARTE DO FPM - SAÚDE	Art. 159 da CF
1711.51.2.0.00	COTA-PARTE DO FUNDO DE PARTICIPAÇÃO DO MUNICÍPIOS – 1% COTA	
1711.51.2.1.00	COTA-PARTE DO FUNDO DE PARTICIPAÇÃO DO MUNICÍPIOS – 1% COTA	
1711.51.2.1.01	COTA-PARTE DO FPM-1% DEZEMBRO - PRINCIPAL	Art. 159 da CF, alínea "d".
1711.51.2.1.02	COTA-PARTE DO FPM-1% DEZEMBRO - EDUCAÇÃO	Art. 159 da CF, alínea "d".
1711.51.3.0.00	COTA-PARTE DO FUNDO DE PARTICIPAÇÃO DOS MUNICÍPIOS - 1% COTA	
1711.51.3.1.00	COTA-PARTE DO FUNDO DE PARTICIPAÇÃO DOS MUNICÍPIOS - 1% COTA	
1711.51.3.1.01	COTA-PARTE DO FPM-1% JULHO - PRINCIPAL	Art. 159 da CF, alínea "e".
1711.51.3.1.02	COTA-PARTE DO FPM-1% JULHO - EDUCAÇÃO	Art. 159 da CF, alínea "e".
1711.52.0.0.00	COTA-PARTE DO IMPOSTO SOBRE A PROPRIEDADE TERRITORIAL RURAL	
1711.52.0.1.00	COTA-PARTE DO IMPOSTO SOBRE A PROPRIEDADE TERRITORIAL RURAL	
1711.52.0.1.01	COTA-PARTE DO IMPOSTO ITR - PRINCIPAL	Art. 159 da CF / Lei nº 11.494/07
1711.52.0.1.02	COTA-PARTE DO IMPOSTO ITR - EDUCAÇÃO	Art. 159 da CF / Lei nº 11.494/07
1711.52.0.1.03	COTA-PARTE DO IMPOSTO ITR - SAÚDE	Art. 159 da CF / Lei nº 11.494/07
1712.00.0.0.00	TRANSFERÊNCIAS DAS COMPENSAÇÕES FINANCEIRAS PELA EXPLORAÇÃO	
1712.52.0.0.00	COTA-PARTE DA COMPENSAÇÃO FINANCEIRA PELA PRODUÇÃO DE PETRÓL	
1712.52.4.0.00	COTA-PARTE DO FUNDO ESPECIAL DO PETRÓLEO – FEP	
1712.52.4.1.00	COTA-PARTE DO FUNDO ESPECIAL DO PETRÓLEO – FEP - PRINCIPAL	
1712.52.4.1.01	COTA-PARTE DO FUNDO ESPECIAL DO PETRÓLEO – FEP - PRINCIPAL	Lei nº 9.478/97
1713.00.0.0.00	TRANSFERÊNCIAS DE RECURSOS DO SISTEMA ÚNICO DE SAÚDE – SUS	
1713.50.0.0.00	TRANSFERÊNCIAS DE RECURSOS DO SISTEMA ÚNICO DE SAÚDE – SUS –	
1713.50.1.0.00	TRANSFERÊNCIAS DE RECURSOS DO BLOCO DE MANUTENÇÃO DAS AÇÕES	
1713.50.1.1.00	TRANSFERÊNCIAS DE RECURSOS DO BLOCO DE MANUTENÇÃO DAS AÇÕES	
1713.50.1.1.01	INCENTIVO FINANCEIRO DA APS - CAPITAÇÃO PONDERADA	Art. 198 da CF, Art. 77 do ADCT; Lei Complementar nº 141, de 2012; e Nt Conjunta nº 11, de 2018 / CCONF-SUCON/FNS-MS; art 3º da Portaria MS nº 828/2020.
1713.50.1.1.02	ACADEMIA DA SAÚDE	Art. 198 da CF, Art. 77 do ADCT; Lei Complementar nº 141, de 2012; e Nt Conjunta nº 11, de 2018 /



# PREFEITURA MUNICIPAL DE GAMELEIRA

Rua José Barrada, Centro - CNPJ:11343902/0001-47

Orçamento Programa - Exercício de 2023

## LEGISLAÇÃO DA RECEITA

(Inc. III, § 1º, Art.2º)

Quadro 11

Page 11

Codigo	Discriminação	Legislacao
		CCONF-SUCON/FNS-MS; art 3º da Portaria MS nº 828/2020.
1713.50.1.1.03	INCENTIVO FINANCEIRO DA APS - PER CAPITA DE TRANSIÇÃO	Art. 198 da CF, Art. 77 do ADCT; Lei Complementar nº 141, de 2012; e Nt Conjunta nº 11, de 2018 / CCONF-SUCON/FNS-MS; art 3º da Portaria MS nº 828/2020.
1713.50.1.1.04	PROGRAMA DE INFORMATIZAÇÃO DAS UNIDADES BÁSICA DE SAÚDE	Art. 198 da CF, Art. 77 do ADCT; Lei Complementar nº 141, de 2012; e Nt Conjunta nº 11, de 2018 / CCONF-SUCON/FNS-MS; art 3º da Portaria MS nº 828/2020.
1713.50.1.1.05	INCENTIVO FINANCEIRO DA APS - DESEMPENHO	Art. 198 da CF, Art. 77 do ADCT; Lei Complementar nº 141, de 2012; e Nt Conjunta nº 11, de 2018 / CCONF-SUCON/FNS-MS; art 3º da Portaria MS nº 828/2020.
1713.50.1.1.07	PROGRAMA AGENTES COMUNITÁRIOS DE SAÚDE - PACS	Art. 198 da CF, Art. 77 do ADCT; Lei Complementar nº 141, de 2012; e Nt Conjunta nº 11, de 2018 / CCONF-SUCON/FNS-MS; art 3º da Portaria MS nº 828/2020.
1713.50.1.1.08	INCENTIVO PARA AÇÕES ESTRATÉGICAS	Art. 198 da CF, Art. 77 do ADCT; Lei Complementar nº 141, de 2012; e Nt Conjunta nº 11, de 2018 / CCONF-SUCON/FNS-MS; art 3º da Portaria MS nº 828/2020.
1713.50.1.1.10	INCREMENTO AO CUSTEIO DOS SER. DE ATENÇÃO BÁSICA - BANCADA	Art. 198 da CF, Art. 77 do ADCT; Lei Complementar nº 141, de 2012; e Nt Conjunta nº 11, de 2018 / CCONF-SUCON/FNS-MS; art 3º da Portaria MS nº 828/2020.
1713.50.1.1.11	INCREMENTO AO CUSTEIO DOS SER. DE ATENÇÃO BÁSICA -INDIVIDUAL	Art. 198 da CF, Art. 77 do ADCT; Lei Complementar nº 141, de 2012; e Nt Conjunta nº 11, de 2018 / CCONF-SUCON/FNS-MS; art 3º da Portaria MS nº 828/2020.
1713.50.1.1.12	INCREMENTO AO CUSTEIO DOS SER. DE ATENÇÃO BÁSICA - RELATORIA	Art. 198 da CF, Art. 77 do ADCT; Lei Complementar nº 141, de 2012; e Nt Conjunta nº 11, de 2018 / CCONF-SUCON/FNS-MS; art 3º da Portaria MS nº 828/2020.
1713.50.2.0.00	TRANSFERÊNCIAS DE RECURSOS DO BLOCO DE MANUTENÇÃO DAS AÇÕES	
1713.50.2.1.00	TRANSFERÊNCIAS DE RECURSOS DO BLOCO DE MANUTENÇÃO DAS AÇÕES	

**PREFEITURA MUNICIPAL DE GAMELEIRA**

Rua José Barrada, Centro - CNPJ:11343902/0001-47

Orçamento Programa - Exercício de 2023

**LEGISLAÇÃO DA RECEITA**

(Inc. III, § 1º, Art.2º)

Quadro 11

Page 12

Codigo	Discriminação	Legislacao
1713.50.2.1.01	TETO MUNICIPAL DA MÉDIA E ALTA COMPLEXIDADE - MAC	Art. 198 da CF, Art. 77 do ADCT; Lei Complementar nº 141, de 2012; e Nt Conjunta nº 11, de 2018 / CCONF-SUCON/FNS-MS; art 3º da Portaria MS nº 828/2020.
1713.50.2.1.02	SERVIÇO DE ATENDIMENTO MÓVEL DE URGÊNCIA - SAMU	Art. 198 da CF, Art. 77 do ADCT; Lei Complementar nº 141, de 2012; e Nt Conjunta nº 11, de 2018 / CCONF-SUCON/FNS-MS; art 3º da Portaria MS nº 828/2020.
1713.50.2.1.03	INCREMENTO TEMPORÁRIO DO LIMITE FINANCEIRO DO MAC - BANCADA	Art. 198 da CF, Art. 77 do ADCT; Lei Complementar nº 141, de 2012; e Nt Conjunta nº 11, de 2018 / CCONF-SUCON/FNS-MS; art 3º da Portaria MS nº 828/2020.
1713.50.2.1.04	IMPLEMENTACAO DE POLITICAS PARA A REDE CEGONHA	Art. 198 da CF, Art. 77 do ADCT; Lei Complementar nº 141, de 2012; e Nt Conjunta nº 11, de 2018 / CCONF-SUCON/FNS-MS; art 3º da Portaria MS nº 828/2020.
1713.50.2.1.05	INCREMENTO TEMPORÁRIO DO LIMITE FINANCEIRO DO MAC-INDIVIDUAL	Art. 198 da CF, Art. 77 do ADCT; Lei Complementar nº 141, de 2012; e Nt Conjunta nº 11, de 2018 / CCONF-SUCON/FNS-MS; art 3º da Portaria MS nº 828/2020.
1713.50.2.1.06	INCREMENTO TEMPORÁRIO DO LIMITE FINANCEIRO DO MAC- RELATORIA	Art. 198 da CF, Art. 77 do ADCT; Lei Complementar nº 141, de 2012; e Nt Conjunta nº 11, de 2018 / CCONF-SUCON/FNS-MS; art 3º da Portaria MS nº 828/2020.
1713.50.3.0.00	TRANSFERÊNCIAS DE RECURSOS DO BLOCO DE MANUTENÇÃO DAS AÇÕES	
1713.50.3.1.00	TRANSFERÊNCIAS DE RECURSOS DO BLOCO DE MANUTENÇÃO DAS AÇÕES	
1713.50.3.1.01	VIGILÂNCIA EM SAÚDE - EPIDEMIOLOGIA	Art. 198 da CF, Art. 77 do ADCT; Lei Complementar nº 141, de 2012; e Nt Conjunta nº 11, de 2018 / CCONF-SUCON/FNS-MS; art 3º da Portaria MS nº 828/2020.
1713.50.3.1.02	VIGILÂNCIA SANITÁRIA	Art. 198 da CF, Art. 77 do ADCT; Lei Complementar nº 141, de 2012; e Nt Conjunta nº 11, de 2018 / CCONF-SUCON/FNS-MS; art 3º da Portaria MS nº 828/2020.
1713.50.3.1.03	AGENTES DE COMBATES DE ENDEMIAS	Art. 198 da CF, Art. 77 do ADCT; Lei Complementar nº 141, de 2012; e Nt Conjunta nº 11, de 2018 / CCONF-SUCON/FNS-MS; art 3º da Portaria MS nº 828/2020.

**PREFEITURA MUNICIPAL DE GAMELEIRA**

Rua José Barrada, Centro - CNPJ:11343902/0001-47

Orçamento Programa - Exercício de 2023

**LEGISLAÇÃO DA RECEITA**

(Inc. III, § 1º, Art.2º)

Quadro 11

Page 13

Codigo	Discriminação	Legislacao
		828/2020.
1713.50.4.0.00	TRANSFERÊNCIAS DE RECURSOS DO BLOCO DE MANUTENÇÃO DAS AÇÕES	
1713.50.4.1.00	TRANSFERÊNCIAS DE RECURSOS DO BLOCO DE MANUTENÇÃO DAS AÇÕES	
1713.50.4.1.01	FARMÁCIA BÁSICA	Art. 198 da CF, Art. 77 do ADCT; Lei Complementar nº 141, de 2012; e Nt Conjunta nº 11, de 2018 / CCONF-SUCON/FNS-MS; art 3º da Portaria MS nº 828/2020.
1713.50.5.0.00	TRANSFERÊNCIAS DE RECURSOS DO BLOCO DE MANUTENÇÃO DAS AÇÕES	
1713.50.5.1.00	TRANSFERÊNCIAS DE RECURSOS DO BLOCO DE MANUTENÇÃO DAS AÇÕES	
1713.50.5.1.01	AÇÕES DE ALIMENTAÇÃO E NUTRIÇÃO	Art. 198 da CF, Art. 77 do ADCT; Lei Complementar nº 141, de 2012; e Nt Conjunta nº 11, de 2018 / CCONF-SUCON/FNS-MS; art 3º da Portaria MS nº 828/2020.
1713.50.5.1.02	GESTÃO DO SUS - FORMAÇÃO DE PROFISSIONAIS TÉCNICOS DE SAÚDE	Art. 198 da CF, Art. 77 do ADCT; Lei Complementar nº 141, de 2012; e Nt Conjunta nº 11, de 2018 / CCONF-SUCON/FNS-MS; art 3º da Portaria MS nº 828/2020.
1714.00.0.0.00	TRANSFERÊNCIAS DE RECURSOS DO FUNDO NACIONAL DO DESENVOLVIME	
1714.50.0.0.00	TRANSFERÊNCIAS DO SALÁRIO-EDUCAÇÃO	
1714.50.0.1.00	TRANSFERÊNCIAS DO SALÁRIO-EDUCAÇÃO - PRINCIPAL	
1714.50.0.1.01	TRANSFERÊNCIAS DO SALÁRIO-EDUCAÇÃO - PRINCIPAL	Legislação Especifica Federal
1714.51.0.0.00	TRANSFERÊNCIAS DIRETAS DO FNDE REFERENTES AO PROGRAMA DINHEI	
1714.51.0.1.00	TRANSFERÊNCIAS DIRETAS DO FNDE REFERENTES AO PROGRAMA DINHEI	
1714.51.0.1.01	PROGRAMA PDDE	Legislação Especifica Federal
1714.52.0.0.00	TRANSFERÊNCIAS REFERENTES AO PROGRAMA NACIONAL DE ALIMENTAÇÃO	
1714.52.0.1.00	TRANSFERÊNCIAS REFERENTES AO PROGRAMA NACIONAL DE ALIMENTAÇÃO	
1714.52.0.1.01	PNAE - CRECHE	Legislação Especifica Federal
1714.52.0.1.02	PNAE - EJA	Legislação Especifica Federal
1714.52.0.1.03	PNAE - PRÉ ESCOLA	Legislação Especifica Federal
1714.52.0.1.04	PNAE - INFANTIL	Legislação Especifica Federal



**PREFEITURA MUNICIPAL DE GAMELEIRA**

Rua José Barrada, Centro - CNPJ:11343902/0001-47

Orçamento Programa - Exercício de 2023

**LEGISLAÇÃO DA RECEITA**

(Inc. III, § 1º, Art.2º)

Quadro 11

Page 14

Codigo	Discriminação	Legislacao
1714.52.0.1.05	PNAE - ENSINO FUNDAMENTAL	Legislação Especifica Federal
1714.53.0.0.00	TRANSFERÊNCIAS REFERENTES AO PROGRAMA NACIONAL DE APOIO AO T	
1714.53.0.1.00	TRANSFERÊNCIAS REFERENTES AO PROGRAMA NACIONAL DE APOIO AO T	
1714.53.0.1.01	PROGRAMA PNATE	Legislação Especifica Federal
1714.99.0.0.00	OUTRAS TRANSFERÊNCIAS DIRETAS DO FUNDO NACIONAL DO DESENVOLV	
1714.99.0.1.00	OUTRAS TRANSFERÊNCIAS DIRETAS DO FUNDO NACIONAL DO DESENVOLV	
1714.99.0.1.02	OUTRAS TRANSFERÊNCIAS DO FNDE	Legislação Especifica Federal
1715.00.0.0.00	TRANSFERÊNCIAS DE RECURSOS DE COMPLEMENTAÇÃO DA UNIÃO AO FUN	
1715.50.0.0.00	TRANSFERÊNCIAS DE RECURSOS DE COMPLEMENTAÇÃO DA UNIÃO AO FUN	
1715.50.0.1.00	TRANSFERÊNCIAS DE RECURSOS DE COMPLEMENTAÇÃO DA UNIÃO AO FUN	
1715.50.0.1.01	TRANS. DE REC. DE COMP. DA UNIÃO AO FUNDEB - VAAT INFANTIL	Lei nº 11.494/2007, alterada pela Lei nº 14.113/2020. EC nº 108/2020.
1715.50.0.1.02	TRANS. DE REC. DE COMP. DA UNIÃO AO FUNDEB - VAAT CAPITAL	Lei nº 11.494/2007, alterada pela Lei nº 14.113/2020. EC nº 108/2020.
1715.50.0.1.03	TRANS. DE REC. DE COMP. DA UNIÃO AO FUNDEB - VAAT FOLHA	Lei nº 11.494/2007, alterada pela Lei nº 14.113/2020. EC nº 108/2020.
1715.51.0.0.00	TRANSFERÊNCIAS DE RECURSOS DE COMPLEMENTAÇÃO DA UNIÃO AO FUN	
1715.51.0.1.00	TRANSFERÊNCIAS DE RECURSOS DE COMPLEMENTAÇÃO DA UNIÃO AO FUN	
1715.51.0.1.01	TRANSF. DE REC. DE COMPLEMENTAÇÃO DA UNIÃO AO FUNDEB-VAAF70%	Lei nº 11.494/2007, alterada pela Lei nº 14.113/2020. EC nº 108/2020.
1715.51.0.1.02	TRANSF. DE REC. DE COMPLEMENTAÇÃO DA UNIÃO AO FUNDEB-VAAF30%	Lei nº 11.494/2007, alterada pela Lei nº 14.113/2020. EC nº 108/2020.
1716.00.0.0.00	TRANSFERÊNCIAS DE RECURSOS DO FUNDO NACIONAL DE ASSISTÊNCIA	
1716.50.0.0.00	TRANSFERÊNCIAS DE RECURSOS DO FUNDO NACIONAL DE ASSISTÊNCIA	
1716.50.0.1.00	TRANSFERÊNCIAS DE RECURSOS DO FUNDO NACIONAL DE ASSISTÊNCIA	
1716.50.0.1.01	SERVIÇO DE CONVIVÊNCIA E FORTALECIMENTO DE VÍNCULOS - SCFV	Art. 195 da CF
1716.50.0.1.02	CRAS - CENTRO DE REFERÊNCIA DE ASSISTÊNCIA SOCIAL	Art. 195 da CF
1716.50.0.1.03	IGD-SUAS	Art. 195 da CF
1716.50.0.1.05	PRIMEIRA INFÂNCIA NO SUAS - CRIANÇA FELIZ	Art. 195 da CF

**PREFEITURA MUNICIPAL DE GAMELEIRA**

Rua José Barrada, Centro - CNPJ:11343902/0001-47

Orçamento Programa - Exercício de 2023

**LEGISLAÇÃO DA RECEITA**

(Inc. III, § 1º, Art.2º)

Quadro 11

Page 15

Codigo	Discriminação	Legislacao
1716.50.0.1.06	PROGRAMA CREAS	Art. 195 da CF
1716.50.0.1.07	PROGRAMA AUXÍLIO BRASIL	Art. 195 da CF
1716.50.0.1.08	BPC NA ECOLA	Art. 195 da CF
1717.00.0.0.00	TRANSFERÊNCIAS DE CONVÊNIO DA UNIÃO E DE SUAS ENTIDADES	
1717.51.0.0.00	TRANSFERÊNCIAS DE CONVÊNIO DA UNIÃO DESTINADAS A PROGRAMAS	
1717.51.0.1.00	TRANSFERÊNCIAS DE CONVÊNIO DA UNIÃO DESTINADAS A PROGRAMAS	
1717.51.0.1.01	TRANSFERÊNCIA DE CONVÊNIO DA UNIÃO DESTINADAS - EDUCAÇÃO	Art. 195 da CF
1717.52.0.0.00	TRANSFERÊNCIAS DE CONVÊNIO DA UNIÃO DESTINADAS A PROGRAMAS	
1717.52.0.1.00	TRANSFERÊNCIAS DE CONVÊNIO DA UNIÃO DESTINADAS A PROGRAMAS	
1717.52.0.1.01	TRANSF. DE CONVÊNIO DA UNIÃO DESTINADAS A ASSISTÊNCIA	Art. 195 da CF
1717.99.0.0.00	OUTRAS TRANSFERÊNCIAS DE CONVÊNIO DA UNIÃO E DE SUAS ENTIDA	
1717.99.0.1.00	OUTRAS TRANSFERÊNCIAS DE CONVÊNIO DA UNIÃO E DE SUAS ENTIDA	
1717.99.0.1.01	OUTRAS TRANSFERÊNCIAS DE CONVÊNIO DA UNIÃO E DE SUAS ENTIDA	Art. 195 da CF
1719.00.0.0.00	OUTRAS TRANSFERÊNCIAS DE RECURSOS DA UNIÃO E DE SUAS ENTIDAD	
1719.51.0.0.00	TRANSFERÊNCIAS FINANCEIRAS DO ICMS – DESONERAÇÃO – L.C. Nº 8	
1719.51.0.1.00	TRANSFERÊNCIAS FINANCEIRAS DO ICMS – DESONERAÇÃO – L.C. Nº 8	
1719.51.0.1.01	TRANSF. FINANCEIRAS DO ICMS DESON. L.C. Nº 87/96 - PRINCIPAL	Art. 158, IV da CF. Lei Complementar nº 87, de 13 de setembro de 1996. Lei nº 11.494/07
1719.51.0.1.02	TRANSFERÊNCIAS DO ICMS DESONERAÇÃO – L.C. Nº 87/96- EDUCAÇÃO	Art. 158, IV da CF. Lei Complementar nº 87, de 13 de setembro de 1996. Lei nº 11.494/07
1719.51.0.1.03	TRANSFERÊNCIAS DO ICMS DESONERAÇÃO – L.C. Nº 87/96- SAÚDE	Art. 158, IV da CF. Lei Complementar nº 87, de 13 de setembro de 1996. Lei nº 11.494/07
1719.99.0.0.00	OUTRAS TRANSFERÊNCIAS DE RECURSOS DA UNIÃO E DE SUAS ENTIDAD	
1719.99.0.1.00	OUTRAS TRANSFERÊNCIAS DE RECURSOS DA UNIÃO E DE SUAS ENTIDAD	
1719.99.0.1.01	SNA - SIMPLES NACIONAL	Legislação Específica
1719.99.0.1.02	LEI KANDIR	Legislação Específica
1719.99.0.1.03	OUTRAS TRANSFERÊNCIAS DE RECURSOS DA UNIÃO - PREFEITURA	Legislação Específica

**PREFEITURA MUNICIPAL DE GAMELEIRA**

Rua José Barrada, Centro - CNPJ:11343902/0001-47

Orçamento Programa - Exercício de 2023

**LEGISLAÇÃO DA RECEITA**

(Inc. III, § 1º, Art.2º)

Quadro 11

Page 16

Codigo	Discriminação	Legislacao
1720.00.0.0.00	TRANSFERÊNCIAS DOS ESTADOS E DO DISTRITO FEDERAL E DE SUAS E	
1721.00.0.0.00	PARTICIPAÇÃO NA RECEITA DOS ESTADOS E DISTRITO FEDERAL	
1721.50.0.0.00	COTA-PARTE DO ICMS	
1721.50.0.1.00	COTA-PARTE DO ICMS - PRINCIPAL	
1721.50.0.1.01	COTA-PARTE DO ICMS - PRINCIPAL	Art. 158, inciso IV da CF
1721.50.0.1.02	COTA-PARTE DO ICMS - EDUCAÇÃO	Art. 158, inciso IV da CF
1721.50.0.1.03	COTA-PARTE DO ICMS - SAÚDE	Art. 158, inciso IV da CF
1721.51.0.0.00	COTA-PARTE DO IPVA	
1721.51.0.1.00	COTA-PARTE DO IPVA - PRINCIPAL	
1721.51.0.1.01	COTA-PARTE DO IPVA - PRINCIPAL	Art. 158, inciso III da CF
1721.51.0.1.02	COTA-PARTE DO IPVA - EDUCAÇÃO	Art. 158, inciso III da CF
1721.51.0.1.03	COTA-PARTE DO IPVA - SAÚDE	Art. 158, inciso III da CF
1721.52.0.0.00	COTA-PARTE DO IPI - MUNICÍPIOS	
1721.52.0.1.00	COTA-PARTE DO IPI - MUNICÍPIOS - PRINCIPAL	
1721.52.0.1.01	COTA-PARTE DO IPI - MUNICÍPIOS - PRINCIPAL	Art. 159, II da CF
1721.52.0.1.02	COTA-PARTE DO IPI - MUNICÍPIOS - EDUCAÇÃO	Art. 159, II da CF
1721.52.0.1.03	COTA-PARTE DO IPI - MUNICÍPIOS - SAÚDE	Art. 159, II da CF
1721.53.0.0.00	COTA-PARTE DA CONTRIBUIÇÃO DE INTERVENÇÃO NO DOMÍNIO ECONÔMI	
1721.53.0.1.00	COTA-PARTE DA CONTRIBUIÇÃO DE INTERVENÇÃO NO DOMÍNIO ECONÔMI	
1721.53.0.1.01	COTA-PARTE CIDE - PRINCIPAL	Art. 159, III da CF
1721.98.0.0.00	TRANSFERÊNCIAS DECORRENTES DE PARTICIPAÇÃO EM OUTRAS RECEITA	
1721.98.0.1.00	TRANSFERÊNCIAS DECORRENTES DE PARTICIPAÇÃO EM OUTRAS RECEITA	
1721.98.0.1.01	OUTRAS PARTICIPAÇÕES NA RECEITA DOS ESTADOS	Legislação Específica
1723.00.0.0.00	TRANSFERÊNCIAS DE RECURSOS DO SISTEMA ÚNICO DE SAÚDE – SUS	
1723.50.0.0.00	TRANSFERÊNCIAS DE RECURSOS DO SISTEMA ÚNICO DE SAÚDE – SUS	
1723.50.0.1.00	TRANSFERÊNCIAS DE RECURSOS DO SISTEMA ÚNICO DE SAÚDE – SUS -	
1723.50.0.1.01	TRANSFERÊNCIAS DE RECURSOS DO SISTEMA ÚNICO DE SAÚDE –ESTADO	Legislação Específica

**PREFEITURA MUNICIPAL DE GAMELEIRA**

Rua José Barrada, Centro - CNPJ:11343902/0001-47

Orçamento Programa - Exercício de 2023

**LEGISLAÇÃO DA RECEITA**

(Inc. III, § 1º, Art.2º)

Quadro 11

Page 17

Codigo	Discriminação	Legislacao
1723.50.0.1.03	TRANSFERÊNCIAS DE RECURSOS DO SISTEMA ÚNICO DE SAÚDE – SUS -	Legislação Específica
1723.50.0.1.04	TRANSFERÊNCIAS DE REC. DO SIS. ÚNICO DE SAÚDE–SUS-FAR BASICA	Legislação Específica
1724.00.0.0.00	TRANSFERÊNCIAS DE CONVÊNIOS DOS ESTADOS E DF E DE SUAS ENTID	
1724.51.0.0.00	TRANSFERÊNCIAS DE CONVÊNIOS DOS ESTADOS DESTINADAS A PROGRAM	
1724.51.0.1.00	TRANSFERÊNCIAS DE CONVÊNIOS DOS ESTADOS DESTINADAS A PROGRAM	
1724.51.0.1.01	TRANSFERÊNCIA DE CONVÊNIOS DOS ESTADOS DESTINADAS A EDUCAÇÃO	Lei Federal n.º 8.666/93, art. 116
1724.99.0.0.00	OUTRAS TRANSFERÊNCIAS DE CONVÊNIOS DOS ESTADOS E DF E DE SUA	
1724.99.0.1.00	OUTRAS TRANSFERÊNCIAS DE CONVÊNIOS DOS ESTADOS E DF E DE SUA	
1724.99.0.1.01	OUTRAS TRANSFERÊNCIAS DE CONVÊNIOS DOS ESTADOS - PM	Lei Federal n.º 8.666/93, art. 116
1724.99.0.1.02	OUTRAS TRANSF. DE CONVÊNIOS DOS ESTADOS PARA ASSISTÊNCIA	Lei Federal n.º 8.666/93, art. 116
1729.00.0.0.00	OUTRAS TRANSFERÊNCIAS DOS ESTADOS E DISTRITO FEDERAL	
1729.51.0.0.00	TRANSFERÊNCIAS DE ESTADOS DESTINADAS À ASSISTÊNCIA SOCIAL	
1729.51.0.1.00	TRANSFERÊNCIAS DE ESTADOS DESTINADAS À ASSISTÊNCIA SOCIAL -	
1729.51.0.1.01	PROTEÇÃO E ATENDIMENTO INTEGRAL À FAMÍLIA-PAIF (CRAS ESTADO)	Legislação Específica
1729.51.0.1.02	BENEFÍCIOS EVENTUAIS	Legislação Específica
1729.51.0.1.04	COZINHA COMUNITÁRIA - MANUTENÇÃO	Legislação Específica
1729.52.0.0.00	TRANSFERÊNCIAS DE RECURSOS DESTINADOS A PROGRAMAS DE EDUCAÇÃO	
1729.52.0.1.00	TRANSFERÊNCIAS DE RECURSOS DESTINADOS A PROGRAMAS DE EDUCAÇÃO	
1729.52.0.1.01	TRANSFERÊNCIA DO ESTADO DESTINADOS AO PROGRAMA TRAN	Legislação Específica
1730.00.0.0.00	TRANSFERÊNCIAS DOS MUNICÍPIOS E DE SUAS ENTIDADES	
1739.00.0.0.00	OUTRAS TRANSFERÊNCIAS DOS MUNICÍPIOS	
1739.50.0.0.00	TRANSFERÊNCIAS DE MUNICÍPIOS A CONSÓRCIOS PÚBLICOS	
1739.50.0.1.00	TRANSFERÊNCIAS DE MUNICÍPIOS A CONSÓRCIOS PÚBLICOS - PRINCIP	Resolução TCE nº 034/2016, alterada pela Resolução TC nº 03/2017.
1750.00.0.0.00	TRANSFERÊNCIAS DE OUTRAS INSTITUIÇÕES PÚBLICAS	
1751.00.0.0.00	TRANSFERÊNCIAS DE RECURSOS DO FUNDO DE MANUTENÇÃO E DESENVOL	
1751.50.0.0.00	TRANSFERÊNCIAS DE RECURSOS DO FUNDO DE MANUTENÇÃO E DESENVOL	

**PREFEITURA MUNICIPAL DE GAMELEIRA**

Rua José Barrada, Centro - CNPJ:11343902/0001-47

Orçamento Programa - Exercício de 2023

**LEGISLAÇÃO DA RECEITA**

(Inc. III, § 1º, Art.2º)

Quadro 11

Page 18

Codigo	Discriminação	Legislacao
1751.50.0.1.00	TRANSFERÊNCIAS DE RECURSOS DO FUNDO DE MANUTENÇÃO E DESENVOL	
1751.50.0.1.01	TRANSFERÊNCIAS FUNDEB 70%	Lei nº 11.494/2007, alterada pela Lei nº 14.113/2020. EC nº 108/2020.
1751.50.0.1.02	TRANSFERÊNCIAS FUNDEB 30%	Lei nº 11.494/2007, alterada pela Lei nº 14.113/2020. EC nº 108/2020.
1900.00.0.0.00	OUTRAS RECEITAS CORRENTES	
1920.00.0.0.00	INDENIZAÇÕES, RESTITUIÇÕES E RESSARCIMENTOS	
1921.00.0.0.00	INDENIZAÇÕES	
1921.99.0.0.00	OUTRAS INDENIZAÇÕES	
1921.99.0.1.00	OUTRAS INDENIZAÇÕES - PRINCIPAL	
1921.99.0.1.01	OUTRAS INDENIZAÇÕES - PRINCIPAL	Art. 11, §§ 1º e 4º, da Lei nº 4.320, de 17 de março de 1964.
1922.00.0.0.00	RESTITUIÇÕES	
1922.99.0.0.00	OUTRAS RESTITUIÇÕES	
1922.99.0.1.00	OUTRAS RESTITUIÇÕES - PRINCIPAL	
1922.99.0.1.01	OUTRAS RESTITUIÇÕES - PRINCIPAL	Art. 21, § 2º, da Lei nº 8472, de 7 de dezembro de 1993; Arts. 154, 195, 197, 244 e 365 do Decreto nº 3.048, de 6 de maio de 1999; e Arts. 48, 48-A e 49, do Decreto nº 6214, de 26 de setembro de 2007. Decreto nº 3.964, de 10 de outubro de 2001, art.
1990.00.0.0.00	DEMAIS RECEITAS CORRENTES	
1999.00.0.0.00	OUTRAS RECEITAS CORRENTES	
1999.99.0.0.00	OUTRAS RECEITAS	
1999.99.2.0.00	OUTRAS RECEITAS NÃO ARRECADADAS E NÃO PROJETADAS PELA RFB -	
1999.99.2.1.00	OUTRAS RECEITAS NÃO ARRECADADAS E NÃO PROJETADAS PELA RFB -	
1999.99.2.1.01	OUTRAS RECEITAS - SAAE	Art. 11, §§ 1º e 4º, da Lei nº 4.320, de 17 de março de 1964; Parágrafo único do art. 8º da Lei Complementar nº 101, de 4 de maio de 2000 - Lei de Responsabilidade Fiscal - LRF.
1999.99.3.0.00	OUTRAS RECEITAS NÃO ARRECADADAS E NÃO PROJETADAS PELA RFB -	
1999.99.3.1.00	OUTRAS RECEITAS NÃO ARRECADADAS E NÃO PROJETADAS PELA RFB -	
1999.99.3.1.01	OUTRAS RECEITAS FINANCEIRAS - PRINCIPAL	Art. 11, §§ 1º e 4º, da Lei nº 4.320, de 17 de março de 1964; Parágrafo único do art. 8º da Lei Complementar nº 101, de 4 de maio de 2000 - Lei de Responsabilidade Fiscal - LRF.



**PREFEITURA MUNICIPAL DE GAMELEIRA**

Rua José Barrada, Centro - CNPJ:11343902/0001-47

Orçamento Programa - Exercício de 2023

**LEGISLAÇÃO DA RECEITA**

(Inc. III, § 1º, Art.2º)

Quadro 11

Page 19

Codigo	Discriminação	Legislacao
2000.00.0.0.00	RECEITAS DE CAPITAL	
2400.00.0.0.00	TRANSFERÊNCIAS DE CAPITAL	
2410.00.0.0.00	TRANSFERÊNCIAS DA UNIÃO E DE SUAS ENTIDADES	
2411.00.0.0.00	TRANSFERÊNCIAS DE RECURSOS DO SISTEMA ÚNICO DE SAÚDE - SUS	
2411.50.0.0.00	TRANSFERÊNCIAS DE RECURSOS DO SISTEMA ÚNICO DE SAÚDE – SUS –	
2411.50.1.0.00	TRANSFERÊNCIAS DE RECURSOS DO BLOCO DE MANUTENÇÃO DAS AÇÕES	
2411.50.1.1.00	TRANSFERÊNCIAS DE RECURSOS DO BLOCO DE MANUTENÇÃO DAS AÇÕES	
2411.50.1.1.01	TRANSFERÊNCIAS DE RECURSOS DO SUS - ATENÇÃO BÁSICA	Transferência de Recursos do SUS – Atenção Primária
2411.50.2.0.00	TRANSFERÊNCIAS DE RECURSOS DO BLOCO DE MANUTENÇÃO DAS AÇÕES	
2411.50.2.1.00	TRANSFERÊNCIAS DE RECURSOS DO BLOCO DE MANUTENÇÃO DAS AÇÕES	
2411.50.2.1.01	TRANSF. REC. ATENÇÃO MÉDIA/ALTA COMP. E AMBULATORIAL HOSP.	Art. 198 da CF, Art. 77 do ADCT; Lei Complementar nº 141, de 2012; e Nt Conjunta nº 11, de 2018 / CCONF-SUCON/FNS-MS; art 3º da Portaria MS nº 828/2020.
2411.50.3.0.00	TRANSFERÊNCIAS DE RECURSOS DO BLOCO DE MANUTENÇÃO DAS AÇÕES	
2411.50.3.1.00	TRANSFERÊNCIAS DE RECURSOS DO BLOCO DE MANUTENÇÃO DAS AÇÕES	
2411.50.3.1.01	TRANSFERÊNCIA DE RECURSOS DO SUS - VIGILÂNCIA EM SAÚDE	Art. 198 da CF, Art. 77 do ADCT; Lei Complementar nº 141, de 2012; e Nt Conjunta nº 11, de 2018 / CCONF-SUCON/FNS-MS; art 3º da Portaria MS nº 828/2020.
2414.00.0.0.00	TRANSFERÊNCIAS DE CONVÊNIO DA UNIÃO E DE SUAS ENTIDADES	
2414.50.0.0.00	TRANSFERÊNCIAS DE CONVÊNIO DA UNIÃO PARA O SISTEMA ÚNICO DE	
2414.50.0.1.00	TRANSFERÊNCIAS DE CONVÊNIO DA UNIÃO PARA O SISTEMA ÚNICO DE	
2414.50.0.1.01	TRANSF. DE CONVÊNIO DA UNIÃO PARA O SISTEMA ÚNICO DE SAÚDE	Lei nº 8.666/93
2414.51.0.0.00	TRANSFERÊNCIAS DE CONVÊNIO DA UNIÃO DESTINADAS A PROGRAMAS	
2414.51.0.1.00	TRANSFERÊNCIAS DE CONVÊNIO DA UNIÃO DESTINADAS A PROGRAMAS	
2414.51.0.1.01	TRANSF. DE CONVÊNIO DA UNIÃO DESTINADAS A PROG. DA EDUCAÇÃO	Lei nº 8.666/93
2414.52.0.0.00	TRANSFERÊNCIAS DE CONVÊNIO DA UNIÃO DESTINADAS A PROGRAMAS	
2414.52.0.1.00	TRANSFERÊNCIAS DE CONVÊNIO DA UNIÃO DESTINADAS A PROGRAMAS	
2414.52.0.1.01	TRANSF. DE CONVÊNIO DA UNIÃO DESTINADAS A PROG. SANEAMENTO	Lei nº 8.666/93
2414.99.0.0.00	OUTRAS TRANSFERÊNCIAS DE CONVÊNIO DA UNIÃO E DE SUAS ENTIDA	

**PREFEITURA MUNICIPAL DE GAMELEIRA**

Rua José Barrada, Centro - CNPJ:11343902/0001-47

Orçamento Programa - Exercício de 2023

**LEGISLAÇÃO DA RECEITA**

(Inc. III, § 1º, Art.2º)

Quadro 11

Page 20

Codigo	Discriminação	Legislacao
2414.99.0.1.00	OUTRAS TRANSFERÊNCIAS DE CONVÊNIO DA UNIÃO E DE SUAS ENTIDA	
2414.99.0.1.01	OUTRAS TRANSFERÊNCIAS DE CONVÊNIO DA UNIÃO	Lei nº 8.666/93
2414.99.0.1.02	OUTRAS TRANSFERÊNCIAS DE CONVÊNIO DA UNIÃO - FMAS	Lei nº 8.666/93
2419.00.0.0.00	OUTRAS TRANSFERÊNCIAS DE RECURSOS DA UNIÃO E DE SUAS ENTIDAD	
2419.99.0.0.00	OUTRAS TRANSFERÊNCIAS DE RECURSOS DA UNIÃO E DE SUAS ENTIDAD	
2419.99.0.1.00	OUTRAS TRANSFERÊNCIAS DE RECURSOS DA UNIÃO E DE SUAS ENTIDAD	Lei nº 8.666/93
2420.00.0.0.00	TRANSFERÊNCIAS DOS ESTADOS E DO DISTRITO FEDERAL E DE SUAS E	
2422.00.0.0.00	TRANSFERÊNCIAS DE CONVÊNIO DOS ESTADOS E DF E DE SUAS ENTID	
2422.99.0.0.00	OUTRAS TRANSFERÊNCIAS DE CONVÊNIO DOS ESTADOS E DF E DE SUA	
2422.99.0.1.00	OUTRAS TRANSFERÊNCIAS DE CONVÊNIO DOS ESTADOS E DF E DE SUA	
2422.99.0.1.02	OUTRAS TRANSFERÊNCIAS DE CONVÊNIO DOS ESTADOS - PM	Lei nº 8.666/93
2422.99.0.1.03	FUNDO ESTADUAL DE APOIO AO DESENVOLVIMENTO MUNICIPAL - FEM	Lei nº 8.666/93
2429.00.0.0.00	OUTRAS TRANSFERÊNCIAS DE RECURSOS DOS ESTADOS	
2429.99.0.0.00	OUTRAS TRANSFERÊNCIAS DE RECURSOS DOS ESTADOS	
2429.99.0.1.00	OUTRAS TRANSFERÊNCIAS DE RECURSOS DOS ESTADOS - PRINCIPAL	
2429.99.0.1.01	COZINHA COMUNITÁRIA - INVESTIMENTO	Lei nº 8.666/93
9000.00.0.0.00	(R) DEDUCOES DA RECEITA	
9500.00.0.0.00	(R) DEDUÇÕES DO FUNDEB	
9510.00.0.0.00	(R) DEDUÇÕES DO FUNDEB	
9510.00.0.0.01	(R) DEDUÇÕES DO FUNDEB - PRINCIPAL	
9510.00.0.0.02	(R) DEDUÇÕES DO FUNDEB - EDUCAÇÃO	
9510.00.0.0.03	(R) DEDUÇÕES DO FUNDEB - SAÚDE	

**PREFEITURA MUNICIPAL DE GAMELEIRA**

Rua José Barrada, Centro - CNPJ:11343902/0001-47

Orçamento Programa - Exercício de 2023

**TABELA EXPLICATIVA - EVOLUÇÃO DA RECEITA**

(Inc.III, Art.22º)

Page 1

Codigo	Discriminação	Receita Arrecadada			Receita Prevista	
		2019	2020	2021	2022	2023
1000.00.0.0	RECEITAS CORRENTES					
1100.00.0.0	IMPOSTOS, TAXAS E CONTRIBUIÇÕES DE IMPOSTOS	2.510.393,20	2.660.353,95	3.420.652,70	1.735.500,00	1.654.000,00
1200.00.0.0	CONTRIBUIÇÕES	132.646,44	13.816,82	59.681,16	195.000,00	100.000,00
1300.00.0.0	RECEITA PATRIMONIAL	45.904,72	18.157,51	73.466,62	24.000,00	207.000,00
1600.00.0.0	RECEITA DE SERVIÇOS	30.535,96	33.277,87		1.788.000,00	1.790.000,00
1700.00.0.0	TRANSFERÊNCIAS CORRENTES	54.097.029,82	58.032.067,91	64.986.169,83	67.174.000,00	83.134.000,00
1900.00.0.0	OUTRAS RECEITAS CORRENTES	169.190,03	129.557,54	66.702,02	17.900,00	17.000,00
	Sub Total	56.985.700,17	60.887.231,60	68.606.672,33	70.934.400,00	86.902.000,00
2000.00.0.0	RECEITAS DE CAPITAL					
2100.00.0.0	OPERAÇÕES DE CRÉDITO					
2200.00.0.0	ALIENAÇÃO DE BENS					
2400.00.0.0	TRANSFERÊNCIAS DE CAPITAL	242.905,00	515.892,99	448.019,33	4.760.000,00	1.130.000,00
	Sub Total	242.905,00	515.892,99	448.019,33	4.760.000,00	1.130.000,00
7000.00.0.0	RECEITAS CORRENTES (INTRA)					
	Sub Total	0,00	0,00	0,00	0,00	0,00
8000.00.0.0	RECEITAS DE CAPITAL (INTRA)					
	Sub Total	0,00	0,00	0,00	0,00	0,00
9000.00.0.0	(R) DEDUCOES DA RECEITA					
9500.00.0.0	(R) DEDUÇÕES DO FUNDEB	-5.924.406,58	-5.701.902,73	-7.516.331,37	-7.886.400,00	-10.146.000,00
9900.00.0.0	(R) OUTRAS DEDUÇÕES					
	Sub Total	-5.924.406,58	-5.701.902,73	-7.516.331,37	-7.886.400,00	-10.146.000,00

**PREFEITURA MUNICIPAL DE GAMELEIRA**

Rua José Barrada, Centro - CNPJ:11343902/0001-47

Orçamento Programa - Exercício de 2023

**TABELA EXPLICATIVA - EVOLUÇÃO DA RECEITA**

(Inc.III, Art.22º)

Page 2

Codigo	Discriminação	Receita Arrecadada			Receita Prevista	
		2019	2020	2021	2022	2023
9990.00.0.0	RECURSOS ARRECADADOS EM EXERCÍCIOS					
	Sub Total	0,00	0,00	0,00	0,00	0,00
<b>TOTAL</b>		<b>51.304.198,59</b>	<b>55.701.221,86</b>	<b>61.538.360,29</b>	<b>67.808.000,00</b>	<b>77.886.000,00</b>

**PREFEITURA MUNICIPAL DE GAMELEIRA**

Rua José Barrada, Centro - CNPJ:11343902/0001-47

Orçamento Programa - Exercício de 2023

**TABELA EXPLICATIVA - EVOLUÇÃO DA DESPESA**

(Inc. III, Art. 22)

Page 1

Codigo	Discriminação	DESPESA		
		Realizada 2021	Fixada 2022	Prevista 2023
<b>DESPESAS CORRENTES</b>				
3 1	PESSOAL E ENCARGOS SOCIAIS	42.015.657,71	37.029.967,80	47.161.817,80
3 2	JUROS E ENCARGOS DA DÍVIDA		7.000,00	5.000,00
3 3	OUTRAS DESPESAS CORRENTES	19.069.889,61	23.450.032,20	25.068.182,20
	Sub Total	61.085.547,32	60.487.000,00	72.235.000,00
<b>DESPESAS DE CAPITAL</b>				
4 4	INVESTIMENTOS	1.011.654,42	5.658.000,00	2.878.000,00
4 6	AMORTIZAÇÃO DA DÍVIDA	1.972.129,26	1.032.000,00	2.005.000,00
	Sub Total	2.983.783,68	6.690.000,00	4.883.000,00
<b>RESERVA DE CONTINGÊNCIA</b>				
9 9	RESERVA DE CONTINGÊNCIA		631.000,00	768.000,00
	Sub Total	0,00	631.000,00	768.000,00
	<b>TOTAL</b>	<b>64.069.331,00</b>	<b>67.808.000,00</b>	<b>77.886.000,00</b>

**PREFEITURA MUNICIPAL DE GAMELEIRA**

Rua José Barrada, Centro - CNPJ:11343902/0001-47

Orçamento Programa - Exercício de 2023

Page 1

**TABELA EXPLICATIVA - DEMONSTRAÇÃO DA DESPESA POR PROGRAMA**

Código	Discriminação	Valor
0000	PROGRAMA NULO	2.511.000,00
0001	AÇÃO LEGISLATIVA	3.847.000,00
0401	GESTÃO ADMINISTRATIVA DO MUNICÍPIO	14.726.890,00
0402	REEQUIPAMENTO E APERFEIÇOAMENTO DO MUNICÍPIO	145.000,00
0403	APOIO À INSTITUIÇÕES SEM FINS LUCRATIVOS	55.000,00
0404	CONSÓRCIO COM MUNICÍPIOS E OUTROS ENTES FEDERADOS	480.000,00
0801	PROGRAMA DE PROTEÇÃO SOCIAL BÁSICA	489.000,00
0802	PROGRAMA DE PROTEÇÃO SOCIAL ESPECIAL	182.000,00
0804	CONSELHO MUNICIPAL DE ASSISTÊNCIA SOCIAL	270.000,00
0805	GESTÃO ADMINISTRATIVA DO FUNDO MUNICIPAL DE ASSISTÊNCIA SOCIAL	1.286.000,00
0806	SERVIÇOS DE CONVIVÊNCIA E FORTALECIMENTO DE VÍNCULOS	214.000,00
0807	GESTÃO DESCENTRALIZADA DO SISTEMA ÚNICO DE ASSISTÊNCIA SOCIAL	330.000,00
0808	PROGRAMA PRIMEIRA INFANCIA NO SUAS	206.000,00
0810	APOIO À INSTITUIÇÕES SEM FINS LUCRATIVOS	65.000,00
0811	BANEFÍCIOS EVENTUAIS	871.000,00
0901	BENEFÍCIOS, PROVENTOS E AUXÍLIOS	600.000,00
1001	ACADEMIA DA CIDADE	13.000,00
1002	GESTÃO ADMINISTRATIVA DO FUNDO MUNICIPAL DE SAÚDE	3.169.000,00
1003	REEQUIPAMENTO DO FUNDO MUNICIPAL DE SAÚDE	30.000,00
1005	PROGRAMA ATENÇÃO PRIMÁRIA À SAÚDE - APS	130.000,00
1006	PROGRAMA SAÚDE DA FAMÍLIA	2.794.000,00
1007	NÚCLEOS DE APOIO À SAÚDE DA FAMÍLIA - NASF	852.000,00
1008	PROGRAMA AGENTES COMUNITÁRIOS DE SAÚDE - PACS	2.702.000,00
1009	PROGRAMA SAÚDE BUCAL	432.000,00
1010	PROGRAMA SAÚDE NA ESCOLA - PSE	2.000,00
1011	FARMÁCIA BÁSICA E ASSISTÊNCIA FARMACÊUTICA	354.000,00
1012	ASSISTÊNCIA AMBULATORIAL E HOSPITALAR ESPECIALIZADA	6.596.050,00
1013	CENTRO DE ESPECIALIDADE ODONTOLÓGICAS - CEO	12.000,00
1014	SERVIÇO DE ATENDIMENTO MÓVEL DE URGÊNCIA - SAMU	315.000,00
1016	TRATAMENTO FORA DO DOMICÍLIO - TFD	140.000,00
1018	VIGILÂNCIA SANITÁRIA	127.000,00
1019	VIGILÂNCIA EPIDEMIOLÓGICA	1.068.000,00
1021	ALIMENTAÇÃO E NUTRIÇÃO	26.000,00
1022	AMPLIAÇÃO E PRESERVAÇÃO DO PATRIMÔNIO DA SAÚDE	160.000,00
1029	ACADEMIA DA SAÚDE	27.000,00
1031	GESTÃO DOS SERVIÇOS DE SAÚDE DOS ENTES CONSORCIADOS	5.000,00
1201	GESTÃO ADMINISTRAÇÃO DA EDUCAÇÃO	7.201.060,00
1204	PROGRAMA NACIONAL DE ALIMENTAÇÃO ESCOLAR - PNAE	1.006.000,00
1205	EXPANÇÃO DA REDE MUNICIPAL DE ENSINO	232.000,00
1206	PROGRAMA NACIONAL DE APOIO AO TRANSPORTE ESCOLAR - PNATE	169.000,00
1207	PROGRAMA CAMINHO DA ESCOLA	130.000,00
1209	PROGRAMA DINHEIRO DIRETO NA ESCOLA - PDDE	9.000,00
1210	TRANSPORTE UNIVERSITÁRIO	50.000,00
1211	FUNDO DE DESENVOLVIMENTO DA EDUCAÇÃO BÁSICA - FUNDEB	18.591.000,00
1301	BIBLIOTECA MUNICIPAL	15.000,00
1302	AÇÕES CULTURAIS	955.000,00
1303	PROMOÇÃO DO TURISMO	5.000,00
1304	PROMOÇÃO DO DESPORTO E LAZER	11.000,00
1501	DESAPROPRIAÇÕES DE IMÓVEIS	30.000,00
1502	INFRAESTRUTURA URBANA	66.000,00
1503	PAVIMENTAÇÃO: ASFALTO, CALÇAMENTO E MEIO-FIO	129.000,00
1504	LIMPEZA PÚBLICA	80.000,00
1505	REVITALIZANDO PRAÇAS, CANTEIROS E OUTROS	55.000,00
1506	FUNDO DE DESENVOLVIMENTO MUNICIPAL - FEM	523.000,00
1507	FEIRA LIVRE	10.000,00
1601	HABITAÇÕES URBANAS	10.000,00
1701	SANEAMENTO E ESGOTAMENTO SANITÁRIO	50.000,00
1702	GESTÃO ADMINISTRATIVA DO SAAEG	1.727.000,00
1703	REEQUIPAMENTO E APERFEIÇOAMENTO DO SAAEG	30.000,00
1704	EXPANSÃO DAS REDES FÍSICAS DO SAAEG	27.000,00
1801	RECURSOS HÍDRICOS: SISTEMA DE ABASTECIMENTO D'ÁGUA	12.000,00
2001	DESENVOLVIMENTO RURAL	51.000,00
2002	CAMPANHA DE VACINAÇÃO DE ANIMAIS	10.000,00
2005	PRODUÇÃO ORGÂNICA	2.000,00

**PREFEITURA MUNICIPAL DE GAMELEIRA**

Rua José Barrada, Centro - CNPJ:11343902/0001-47

Orçamento Programa - Exercício de 2023

Page 2

## TABELA EXPLICATIVA - DEMONSTRAÇÃO DA DESPESA POR PROGRAMA

Código	Discriminação	Valor
2501	ILUMINANDO NOSSA CIDADE	630.000,00
2601	OBRAS RODOVIÁRIAS	45.000,00
2701	PROMOÇÃO DE ATIVIDADES ESPORTIVAS	25.000,00
9999	RESERVA DE CONTIGÊNCIA	768.000,00
	<b>TOTAL</b>	<b>77.886.000,00</b>



**PREFEITURA MUNICIPAL DE GAMELEIRA**

Rua José Barrada, Centro - CNPJ:11343902/0001-47

Orçamento Programa - Exercício de 2023

Page 1

**TABELA EXPLICATIVA - RELAÇÃO DE PROJETOS**

Código	Discriminação	Valor
1001	Ampliação e Restauração do Prédio da Câmara	202.000,00
1006	Aquisição de Móveis, Máquinas e Equipamento Diversos para o Gabinete de Governo	5.000,00
1009	Aquisição de Móveis, Máquinas e Equipamentos para a Secretaria de Administração	20.000,00
1010	Aquisição de Veículos para as Secretarias.	25.000,00
1011	Amparo e Colaboração as Instituições sem Fins Lucrativos	70.000,00
1012	Aquisição de equipamentos diversos para Secretaria de Esportes, Cultura, Turismo e Juventude	5.000,00
1013	Aquisição de Acervo, Móveis, Máquinas e Equipamentos Diversos à Biblioteca	10.000,00
1014	Aquisição de Instrumentos p/ Banda Musical	10.000,00
1016	Aquisição de Móveis, Máquinas e Equipamentos para Secretaria de Finanças	5.000,00
1017	Aquisição de Móveis, Máquinas e Equipamentos Diversos para Secretaria de Infraestrutura, Obras e Transportes	40.000,00
1018	Aquisição de Veículos e Máquinas Pesadas (Tratores e Outros)	20.000,00
1019	Construção, reforma e/ ou ampliação do CRAS	11.000,00
1020	Construção, reforma e/ ou ampliação do CREAS	2.000,00
1021	Construção, reforma e/ ou ampliação de Centros de Convivência e Fortalecimento de Vínculos	6.000,00
1022	Construção do Centro de Atendimento da Mulher	10.000,00
1023	Desapropriações de Imóveis	15.000,00
1024	Construção, Ampliação e Restauração de Prédios Públicos	20.000,00
1026	Construção, Reforma, Melhoramentos e/ou Ampliação de Cemitérios Públicos, Necrópoles e Velórios	11.000,00
1027	Construção, Reforma e/ou Ampliação de Escadaria, Rampas, Muros de Arrimo, Pontes, Passarelas, Passagem Molhada e Outros	15.000,00
1028	Construção, Ampliação e/ou Reposição de Calçamento, Pavimentação, Meio-fio e Recapeamento Asfáltico	602.000,00
1029	Construção do Pórtico da Cidade	10.000,00
1031	Reequipamento da Limpeza Pública	20.000,00
1032	Construção, Reforma e Ampliação da Academia da Cidade	10.000,00
1033	Construção, Restauração de Praças, Parques e Jardins	35.000,00
1034	Construção e Restauração de Casas Populares	10.000,00
1036	Construção, Ampliação e Melhoria de Unidades Sanitárias	10.000,00
1037	Construção, Reforma e/ou Ampliação do Sistema de Abastecimento D'Água, Cisternas, Poços, Adutoras e Barragens	10.000,00
1038	Construção, Ampliação e Restauração de Mercados, Matadouros e Açougues Público	20.000,00
1039	Expansão do Sistema de Iluminação Pública	10.000,00
1040	Aquisição de Equipamentos e Postes para o Sistema de Iluminação Pública	20.000,00
1041	Construção e/ou Recuperação de Rodovias Municipais	10.000,00
1042	Obras de Construção e Serviços de Aberturas de Estradas Vicinais	10.000,00
1043	Construção e Restauração de Abrigos de Passageiros (Rodoviária)	10.000,00
1044	Construção, Ampliação e/ou Reforma do Terminal Rodoviário	10.000,00
1045	Construção, Reforma e/ou Ampliação de Campos de Futebol, Ginásios de Esportes, Quadras Poliesportivas entre Outras	25.000,00
1046	Aquisição de Máquinas e Equipamentos Diversos para Irrigação	5.000,00
1048	Aquisição de Móveis, máquinas e equipamentos agrícolas diversos	20.000,00
1049	Aquisição de Veículos, Ambulâncias, UTI Móvel.	30.000,00
1051	Desapropriações de Imóveis - FMS	5.000,00
1052	Aquisição de Móveis, Máquinas e Equipamentos Diversos para a Atenção Básica	60.000,00
1053	Construção, Reforma e/ou Ampliação do Patio da Feira Livre	10.000,00
1056	Aquisição de Móveis, Máquinas e Equipamentos Diversos para a Média e Alta Complexidade	30.000,00
1058	Reforma e Ampliação ou Adaptação de Imóvel para o SAMU	20.000,00
1059	Aquisição de Móveis e Equipamentos Diversos para SAMU	10.000,00
1061	Aquisição de Móveis, Máquinas e Equipamentos Diversos para Vigilância Sanitária	15.000,00
1062	Aquisição de Móveis, Máquinas e Equipamentos Diversos para Vigilância Epidemiológica	13.000,00
1063	Construção, Reforma e Ampliação da Atenção Primária e Unidades Básica de Saúde - UBS	100.000,00
1064	Construção, Reforma e/ou Ampliação do Hospital	60.000,00
1066	Aquisição de Veículos para o Fundo Municipal de Assistência Social	4.000,00
1067	Aquisição de Móveis Máquinas e Equipamentos Diversos	5.000,00
1068	Desapropriações de Imóveis - FMAS	5.000,00
1069	Aquisição de Móveis, Máquinas e Equipamentos Diversos para os Programas Assistenciais da Proteção Social Básica	15.000,00
1070	Aquisição de Móveis, Máquinas e Equipamentos Diversos para SCFV	20.000,00
1071	Aquisição de Equipamentos Diversos para o Programa Auxílio Brasil	10.000,00
1072	Aquisição de Veículos para SAAEG	20.000,00
1074	Aquisição de Móveis, Máquinas e Equipamentos Diversos para o SAAEG	10.000,00
1075	Construção, Reforma e/ou Ampliação do SAAEG	27.000,00
1079	Aquisição de Móveis, Máquinas e Equipamentos Diversos para Educação Aquisição de Veículos para a Secretaria de Educação	10.000,00

**PREFEITURA MUNICIPAL DE GAMELEIRA**

Rua José Barrada, Centro - CNPJ:11343902/0001-47

Orçamento Programa - Exercício de 2023

Page 2

**TABELA EXPLICATIVA - RELAÇÃO DE PROJETOS**

Código	Discriminação	Valor
1080		40.000,00
1081	Desapropriações de Imóveis para Educação	5.000,00
1082	Construção, Ampliação e Reforma de Unidades de Escolares	80.000,00
1083	Aquisição de Transporte Escolar pelo Programa Caminho da Escola	13.000,00
1084	Aquisição de Móveis, Máquinas e Equipamentos Diversos do Ensino Fundamental	105.000,00
1085	Aquisição de Veículos para o Ensino Fundamental	45.000,00
1086	Construção de Creches	137.000,00
1088	Aquisição de Veículo para o Gabinete de Governo	25.000,00
1091	Aquisição de Móveis, Máquinas e Equipamentos Diversos para o Fundo Municipal de Direitos do Idoso	5.000,00
1092	Construção, Ampliação e/ou Reforma do Fundo Municipal de Direitos do Idoso	5.000,00
1098	Construção, Ampliação e Restauração do Prédio do Programa Auxílio Brasil	10.000,00
1099	Aquisição de Móveis, Máquinas e Equipamentos Diversos para o Ensino Municipal	15.000,00
1101	Aquisição de Veículos para o CRAS e SCFV	10.000,00
1102	Aquisição de Móveis, Máquinas e Equipamentos Diversos para o CREAS	3.000,00
1105	Aquisição de Móveis, Máquinas e Equipamentos Diversos para a Primeira Infância	15.000,00
1106	Construção, Reforma e/ou Ampliação da Primeira Infância	2.000,00
1111	Aquisição de Móveis, Máquinas e Equipamentos Diversos para o Conselho Municipal de Assistência Social	1.000,00
1112	Aquisição de Móveis, Máquinas e Equipamentos Diversos para o Conselho Tutelar	2.000,00
1113	Construção, Reforma e/ou Ampliação do Fundo Municipal de Assistência Social	5.000,00
1114	Aquisição de Veículo para o Programa Criança Feliz	10.000,00
1115	Aquisição de Móveis, Máquinas e Equipamentos Diversos para a Coordenadoria da Mulher	5.000,00
1116	Construção, Reforma e/ou Ampliação da Coordenadoria da Mulher	5.000,00
1117	Construção, Reforma e/ou Ampliação do Fundo Municipal de Saúde	10.000,00
1118	Aquisição de Móveis, Máquinas e Equipamentos Diversos para o Fundo Municipal de Saúde	30.000,00
1119	Aquisição de Veículos para o Fundo Municipal de Saúde	30.000,00
1120	Aquisição de Veículo Destinado para Atenção Primária a Saúde	70.000,00
1121	Construção, Reforma e/ou Ampliação da Academia da Saúde	25.000,00
1122	Construção, Ampliação e/ou Restauração de Esgotos, Galerias, Canais e Bueiros	10.000,00
1123	Aquisição de Móveis, Máquinas e Equipamentos Diversos para a Secretaria de Agricultura e Meio Ambiente	5.000,00
1124	Aquisição de Veículos Agrícolas para a Secretaria de Agricultura e Meio Ambiente	55.000,00
1125	Construção, Ampliação e/ou Reforma da Secretaria de Educação	17.500,00
1126	Aquisição de Móveis, Máquinas e Equipamentos Diversos para Educação Infantil	61.000,00
1127	Construção, Ampliação e/ou Reforma na Educação Infantil	55.000,00
1128	Aquisição de Veículos para o Ensino Infantil	55.000,00
1129	Aquisição de Móveis, Máquinas e Equipamentos Diversos para o FDCA	1.000,00
1138	Aquisição de Móveis, Máquinas e Equipamentos para a Secretaria de Desenvolvimento Econômico	10.000,00
1139	Construção, Reforma e/ou Ampliação da Cozinhas Comunitárias	2.000,00
1140	Aquisição de Móveis, Máquinas e Equipamentos para a Cozinha Comunitária	54.000,00
1335	Aquisição de Equipamentos e Material Permanente	60.000,00
Total		2.921.500,00

**PREFEITURA MUNICIPAL DE GAMELEIRA**

Rua José Barrada, Centro - CNPJ:11343902/0001-47

Orçamento Programa - Exercício de 2023

Page 1

**TABELA EXPLICATIVA - RELAÇÃO DE ATIVIDADES**

Código	Discriminação	Valor
2001	Manutenção das Atividades Legislativas	1.243.000,00
2002	Manutenção das Atividades Administrativas	2.331.000,00
2003	Manutenção da Verba de Gabinete	11.000,00
2017	Gestão Administrativa de Pessoal do Gabinete do Prefeito	600.000,00
2018	Manutenção das Atividades do Gabinete do Prefeito	250.000,00
2025	Gestão Administrativa de Pessoal da Secretaria de Administração	422.000,00
2026	Manutenção das Atividades Gerais da Secretaria de Administração	500.000,00
2027	Capacitação. Treinamento e Qualificação dos Servidores	5.000,00
2028	Cooperação e Apoio as Instituições sem Fins Lucrativos	50.000,00
2029	Rateio para Participação em Consórcio Público	240.000,00
2030	Gestão Administrativa de Pessoal da Secretaria de Esportes, Cultura, Turismo e Juventude	325.000,00
2031	Manutenção das Atividades da Secretaria de Esportes, Cultura, Turismo e Juventude	155.000,00
2032	Manutenção da Biblioteca Municipal	5.000,00
2033	Implantação e Manutenção de Bandas Maciais e Musicais	35.000,00
2034	Promoção de Eventos Cívicos, Folclóricos, Culturais e outras	900.000,00
2035	Manutenção das ações voltada ao Turismo	5.000,00
2036	Manutenção das ações voltada ao Desporto Amador	6.000,00
2038	Manutenção das Atividades da Secretaria de assistência social, cidadania e juventude	1.000,00
2039	Manutenção das Atividades da Coordenadoria da Mulher	1.000,00
2043	Gestão Administrativa da Secretaria de Finanças e Tesouraria	370.000,00
2044	Manutenção das atividades da Secretaria de Finanças e Tesouraria	310.000,00
2046	Gestão Administrativa de Pessoal do Departamento de Tributação	20.000,00
2047	Gestão Administrativa de Pessoal da Secretaria de Infraestrutura, Obras e Transportes	6.043.390,00
2048	Manutenção das Atividades da Secretaria de Infraestrutura, Obras e Transportes	2.530.000,00
2052	Manutenção de Cemitérios Públicos, Necrópoles e Velórios	5.000,00
2053	Manutenção dos Serviços de Obras e Urbanismo	10.000,00
2054	Manutenção da Limpeza Pública	60.000,00
2055	Implantação e Manutenção da Academia da Cidade	3.000,00
2056	Manutenção das Praças, Parques e Jardins	10.000,00
2057	Manutenção do Sistema de Saneamento Básico	30.000,00
2058	Serviços de manutenção e conservação sistema de abastecimento d'agua	2.000,00
2059	Manutenção do Sistema de Iluminação Pública na Sede, Distritos e Povoados	600.000,00
2060	Manutenção de Estradas Municipais, Passagens, Molhadas, Pontes e Outros	5.000,00
2061	Gestão Administrativa de Pessoal da Secretaria de saúde	1.000,00
2062	Manutenção das Atividades da Secretaria de saúde	1.000,00
2063	Gestão Administrativa de Pessoal da Secretaria de Agricultura e Meio Ambiente	260.000,00
2064	Manutenção das Atividades da Secretaria de Agricultura e Meio Ambiente	500.000,00
2067	Implantação e Manutenção das ações do programa Produção Orgânica	1.000,00
2068	Estudo sobre a Produção Orgânica e campanhas de conscientização	1.000,00
2069	Despesas com Praparo do Solo e Distribuição de Sementes e Mudanças	5.000,00
2071	Implantação e Manutenção do programa PRONAF no Município, inclusive em Parceria com outras Esferas de Governo	20.000,00
2072	Campanha de Vacinação de Animais	10.000,00
2075	Apoio as atividades do Conselho Municipal de Saúde	5.000,00
2076	Gestão Administrativa de Pessoal do Fundo Municipal de Saúde	1.540.000,00
2077	Manutenção das Atividades Gerais do Fundo Municipal de Saúde	1.500.000,00
2092	Gestão Administrativa de Pessoal do Programa Saúde da Família - PSF	10.000,00
2093	Manutenção das Atividades Gerais do Programa Saúde da Família - PSF	2.784.000,00
2094	Gestão Administrativa de Pessoal das Atividades do NASF	2.000,00
2095	Manutenção das Atividades do NASF	850.000,00
2096	Gestão Administrativa de Pessoal do PACS	2.700.000,00
2097	Manutenção das Atividades do PACS	2.000,00
2098	Gestão Administrativa de Pessoal do Programa Saúde Bucal	2.000,00
2099	Manutenção das Atividades do Programa Saúde Bucal	430.000,00
2100	Manutenção do Programa Saúde na Escola	2.000,00
2101	Manutenção do Programa Farmácia Básica	354.000,00
2102	Manutenção das Ações da Academia da Saúde	2.000,00
2103	Manutenção dos Serviços Hospitalares e Ambulatoriais	3.846.050,00
2104	Gestão Administrativa de Pessoal dos Hospitais e Ambulatoriais	2.500.000,00

**PREFEITURA MUNICIPAL DE GAMELEIRA**

Rua José Barrada, Centro - CNPJ:11343902/0001-47

Orçamento Programa - Exercício de 2023

Page 2

**TABELA EXPLICATIVA - RELAÇÃO DE ATIVIDADES**

Código	Discriminação	Valor
2105	Manutenção das Atividades do Centro de Especialidades Odontológicas - CEO	12.000,00
2106	Gestão Administrativa de Pessoal do SAMU	250.000,00
2107	Manutenção das atividades do SAMU	35.000,00
2109	Manutenção das Ações do Tratamento Fora do Domicílio - TFD	140.000,00
2111	Manutenção das Atividades do Programa de Vigilância Sanitária	110.000,00
2112	Gestão Administrativa de Pessoal da Vigilância Sanitária	2.000,00
2113	Gestão Administrativas de Pessoal do Programa de Combate a Endemias	1.000.000,00
2114	Manutenção das Atividades do Programa de Combate a Endemias	55.000,00
2116	Manutenção do Programa Alimentação e Nutrição	26.000,00
2119	Apoio das atividades do Conselho Municipal de Assistência Social	4.000,00
2120	Apoio das atividades do Conselho Tutelar	263.000,00
2121	Gestão Administrativa de Pessoal do Fundo Municipal de Assistência Social	883.000,00
2122	Manutenção das Atividades Gerais do Fundo Municipal de Assistência Social	276.000,00
2125	Apoio aos Portadores de Deficiência Física	1.000,00
2126	Manutenção do Centro de Referência de Assistência Social - CRAS	87.000,00
2127	Gestão Administrativa do Centro de Referência de Assistência Social - CRAS	95.000,00
2128	Proteção e Atendimento Integral à Família - PAIF	17.000,00
2129	Manutenção do Programa BPC na Escola	4.000,00
2131	Manutenção das Atividades do CREAS	27.000,00
2132	Gestão do Centro de Referência Especial de Assistência Social - CREAS	150.000,00
2133	Gestão Administrativa dos Serviços de Convivência de Vínculos	128.000,00
2134	Manutenção das Atividades do Serviços de Convivência de Vínculos	60.000,00
2135	Gestão do Programa Auxílio Brasil	238.000,00
2136	Programa IGD-SUAS	17.000,00
2137	Manutenção das Atividades do Programa Auxílio Brasil	55.000,00
2139	Gestão Administrativa do Programa Criança Feliz	149.000,00
2140	Manutenção do Programa Criança Feliz	30.000,00
2141	Gestão Administrativa de Pessoal do SAAEG	1.127.000,00
2142	Manutenção dos Serviços Administrativos do SAAEG	600.000,00
2146	Gestão Administrativa de Pessoal da Secretaria de Educação	106.000,00
2147	Manutenção das Atividades da Secretaria de Educação	300.000,00
2148	Manutenção das Atividades do Programa Nacional de Alimentação - PNAE	1.006.000,00
2149	Apoio as Atividades ao Programa Nacion. de Transport. Escolar - Pnate	169.000,00
2150	Implantação e manutenção do Programa Caminho da Escola	117.000,00
2151	Implantação e Manutenção do Programa Dinheiro Direto na Escola - PDDE	9.000,00
2152	Apoio ao Transporte Universitário	50.000,00
2153	Gestão Administrativa de Pessoal do FUNDEB - 70%	11.385.000,00
2154	Gestão Administrativa de Pessoal do FUNDEB - 30%	36.000,00
2155	Manutenção das Atividades Gerais do FUNDEB 30%	2.206.000,00
2156	Manutenção, Conserto e Conservação de Unidades Escolares	35.000,00
2157	Aquisição de Material Didático-Escolares	18.000,00
2158	Capacitação e Treinamento de Professores	13.000,00
2159	Gestão de Pessoal da Creche - FUNDEB 70%	1.550.000,00
2160	Gestão de Pessoal da Creche - FUNDEB 30%	5.000,00
2161	Manutenção das Ações do Ensino Infantil - FUNDEB 30%	5.000,00
2162	Manutenção, Conserto e Conservação de Unidades do Ensino Infantil	10.000,00
2164	Manutenção Preventiva dos Bens Móveis e Imóveis	15.000,00
2165	Manutenção das Atividades da Coordenadoria da Mulher	95.000,00
2166	CONCESSÃO DE MEDICAMENTOS, ALIMENTOS E OUTROS BENEFÍCIOS POR DETERMINAÇÃO JUDICIAL OU MINISTÉRIO PÚBLICO	25.000,00
2167	Manutenção das Atividades Administrativas do Núcleo Intermunicipal em Saúde dos Conveniados do CONSUL	5.000,00
2168	Manutenção do Centro de Atenção Psicossocial - CAPS	220.000,00
2169	Gestão Administrativa de Pessoal da Procuradoria Municipal	400.000,00
2170	Manutenção das Atividades da Procuradoria Municipal	360.000,00
2171	Gestão Administrativa de Pessoal da Controladoria Municipal	125.000,00
2172	Manutenção das Atividades da Controladoria Municipal	5.000,00
2173	Gestão Administrativa de Pessoal da Secretaria de Governo	180.000,00
2174	Gestão Administrativa de Pessoal da Assessoria Especial	360.000,00

**PREFEITURA MUNICIPAL DE GAMELEIRA**

Rua José Barrada, Centro - CNPJ:11343902/0001-47

Orçamento Programa - Exercício de 2023

**TABELA EXPLICATIVA - RELAÇÃO DE ATIVIDADES**

Código	Discriminação	Valor
2175	Divulgação Institucional da Administração	25.000,00
2176	Contribuição para o PASEP	731.000,00
2177	Benefícios dos Pensionistas e Inativos	600.000,00
2179	Manutenção das Atividades da Defesa Civil	30.000,00
2181	Implantação e Manutenção Destinado a Irrigação	1.000,00
2182	Realização de Eventos Voltados para Motivação, Organização Social e Econômica na Agricultura e Meio Ambiente	5.000,00
2183	Manutenção de Mercados, Matadouros e Feiras Livres	5.000,00
2184	Realização e Promoção de Campeonatos Esportivos	5.000,00
2185	Promoções de Projetos Culturais, Lei Amir Blanc	10.000,00
2186	Apoio a Participação em Seminários, Palestras, Foruns e Encontros Profissionais da Educação e Formação dos Professores	5.000,00
2187	Gestão Administrativa de Pessoal do Ensino Fundamental	6.277.560,00
2188	Manutenção das Atividades Gerais do Ensino Fundamental	150.000,00
2189	Gestão Pessoal da Creche	1.000,00
2190	Manutenção das Atividades Gerais do Ensino Infantil	52.000,00
2191	Gestão de Pessoal do Ensino Pré Escola - FUNDEB 70%	1.885.000,00
2192	Gestão de Pessoal do Ensino Pré Escola - FUNDEB 30%	5.000,00
2193	Gestão de Pessoal do Pré Escola	1.000,00
2194	Manutenção das Atividades Gerais do Ensino da Pré Escola	5.000,00
2201	Enfrentamento da Emergência COVID19	22.000,00
2202	Gestão de Pessoal do Ensino de Jovens e Adultos (EJA) - FUNDEB 70%	1.325.000,00
2203	Gestão de Pessoal do Ensino de Jovens e Adultos (EJA) - FUNDEB 30%	5.000,00
2205	Gestão de Pessoal do Ensino de Jovens e Adultos (EJA)	1.000,00
2206	Manutenção das Atividades Gerais do Ensino de Jovens e Adultos (EJA)	5.000,00
2214	Manutenção Administrativa do Consórcio	84.000,00
2218	Gestão de Resíduos Sólidos	156.000,00
2223	MANUT. DAS AÇÕES DE DOAÇÕES DE CESTAS BÁSICAS, ENXOVAIS, FUNER., AUX. ALUGUEL, ATAÚDES, TRANSP, MAT. DE CONST. E OUTROS	871.000,00
2224	Gestão de Pessoal do Ensino Especial - FUNDEB 70%	5.000,00
2225	Gestão de Pessoal do Ensino Especial - FUNDEB 30%	5.000,00
2226	Gestão de Pessoal do Ensino Especial	1.000,00
2227	Manutenção das Atividades Gerais do Ensino Especial	5.000,00
2228	Apoio ao Conselho Municipal da Educação	1.000,00
2229	Manutenção do Calçamento, Pavimentação, Meio-fio e Recapeamento Asfáltico	25.000,00
2230	Manutenção das Atividades do Fundo Municipal de Direitos do Idoso	5.000,00
2231	Manutenção das Atividades do FDCA	6.000,00
2232	Implantação e Manutenção das Atividades da Secretaria de Desenvolvimento Econômico	109.500,00
2233	Manutenção das Atividades da Cozinha Comunitária	149.000,00
2234	Gestão de Pessoal da Cozinha Comunitária	44.000,00
2235	Gestão Administrativa de Pessoal do Fundo Municipal de Direitos do Idoso	5.000,00
	<b>Total</b>	<b>71.685.500,00</b>

**PREFEITURA MUNICIPAL DE GAMELEIRA**

Rua José Barrada, Centro - CNPJ:11343902/0001-47

Orçamento Programa - Exercício de 2023

## TABELA EXPLICATIVA - RELAÇÃO DE OPERAÇÕES ESPECIAIS

Código	Discriminação	Valor
0001	Amortização da Dívida Junto ao INSS e Outros	2.001.000,00
0002	Precatórios Judiciais	505.000,00
0005	Amortização da Dívida do SAEEG	5.000,00
Total		2.511.000,00



**PREFEITURA MUNICIPAL DE GAMELEIRA**

Rua José Barrada, Centro - CNPJ:11343902/0001-47

Orçamento Programa - Exercício de 2023

Quadro 16

Page 1

**ANÁLISE DE APLICAÇÃO NA SAÚDE**

<b>RECEITAS RESULTANTE DE IMPOSTOS (Caput do art. 212 da Constituição)</b>	<b>Previsão</b>	<b>Obrig.(15%)</b>
<b>1. RECEITAS DE IMPOSTOS</b>	<b>1.470.000,00</b>	<b>220.500,00</b>
<b>1.1 - Receita Resultante do Imposto sobre a Propriedade Predial e Territorial Urbana - IPTU</b>	<b>160.000,00</b>	<b>24.000,00</b>
1.1.1 - IPTU	100.000,00	15.000,00
1.1.2 - Multas, Juros de Mora, Dívida Ativa e Outros Encargos do IPTU	60.000,00	9.000,00
<b>1.2 - Receitas Resultante do Imposto sobre Transmissão Inter Vivos - ITBI</b>	<b>50.000,00</b>	<b>7.500,00</b>
1.2.1 - ITBI	50.000,00	7.500,00
1.2.2 - Multas, Juros de Mora, Dívida Ativa e Outros Encargos do ITBI	0,00	0,00
<b>1.3 - Receitas Resultante do Imposto sobre Serviços de Qualquer Natureza - ISS</b>	<b>210.000,00</b>	<b>31.500,00</b>
1.3.1 - ISS	200.000,00	30.000,00
1.3.2 - Multas, Juros de Mora, Dívida Ativa e Outros Encargos do ISS	10.000,00	1.500,00
<b>1.4 - Receitas Resultante do Imposto de Renda Retido na Fonte - IRRF</b>	<b>1.050.000,00</b>	<b>157.500,00</b>
<b>2. RECEITAS DE TRANSFERÊNCIAS CONSTITUCIONAIS E LEGAIS</b>	<b>50.730.000,00</b>	<b>7.609.500,00</b>
2.1 - Cota-Parte FPM	42.240.000,00	6.336.000,00
2.2 - Cota-Parte ITR	35.000,00	5.250,00
2.3 - Cota-Parte IPVA	700.000,00	105.000,00
2.4 - Cota-Parte ICMS	7.720.000,00	1.158.000,00
2.5 - Cota-Parte IPI-Exportação	30.000,00	4.500,00
<b>2.6 - Compensação Financeiras Provenientes de Impostos e Transf. Constitucionais</b>	<b>5.000,00</b>	<b>750,00</b>
2.6.1 - Desoneração ICMS (LC 87/96)	5.000,00	750,00
2.6.2 - Outras	0,00	0,00
<b>3 - TOTAL DAS RECEITAS RESULTANTES DE IMPOSTOS E TRANSFERÊNCIAS CONSTITUCIONAIS E LEGAIS = (1 + 2)</b>	<b>52.200.000,00</b>	<b>7.830.000,00</b>
<b>4. DESPESAS COM AÇÕES E SERVIÇOS PÚBLICOS DE SAÚDE (ASPS) - POR SUBFUNÇÃO E CATEGORIA ECONÔMICA</b>	<b>Fixado</b>	
<b>4.1 - ATENÇÃO BÁSICA</b>	<b>1.786.000,00</b>	
4.1.1 - Despesas Correntes	1.666.000,00	
4.1.2 - Despesas de Capital	120.000,00	
<b>4.2 - ASSISTÊNCIA HOSPITALAR E AMBULATORIAL</b>	<b>5.240.050,00</b>	
4.2.1 - Despesas Correntes	5.165.050,00	
4.2.2 - Despesas de Capital	75.000,00	
<b>4.3 - SUPORTE PROFILÁTICO E TERAPÊUTICO</b>	<b>0,00</b>	
4.3.1 - Despesas Correntes	0,00	
4.3.2 - Despesas de Capital	0,00	
<b>4.4 - VIGILÂNCIA SANITÁRIA</b>	<b>46.000,00</b>	
4.4.1 - Despesas Correntes	41.000,00	
4.4.2 - Despesas de Capital	5.000,00	
<b>4.5 - VIGILÂNCIA EPIDEMIOLÓGICA</b>	<b>708.000,00</b>	
4.5.1 - Despesas Correntes	705.000,00	
4.5.2 - Despesas de Capital	3.000,00	
<b>4.6 - ALIMENTAÇÃO E NUTRIÇÃO</b>	<b>1.000,00</b>	
4.6.1 - Despesas Correntes	1.000,00	
4.6.2 - Despesas de Capital	0,00	



**PREFEITURA MUNICIPAL DE GAMELEIRA**

Rua José Barrada, Centro - CNPJ:11343902/0001-47

Orçamento Programa - Exercício de 2023

Quadro 16

Page 2

**ANÁLISE DE APLICAÇÃO NA SAÚDE**

<b>4.7 - OUTRAS SUBFUNÇÕES (X)</b>	<b>3.181.000,00</b>
4.7.1 - Despesas Correntes	3.091.000,00
4.7.2 - Despesas de Capital	90.000,00
<b>5 - TOTAL (4.1 + 4.2 + 4.3 + 4.4 + 4.5 + 4.6 + 4.7)</b>	<b>10.962.050,00</b>
<b>6 - APURAÇÃO DO CUMPRIMENTO DO LIMITE MÍNIMO PARA APLICAÇÃO EM ASPs</b>	
<b>6.1 - Diferença entre o Valor Aplicado e a Despesa Mínima a ser Aplicada (5 - 3)</b>	<b>3.132.050,00</b>
<b>6.2 - PERCENTUAL DA RECEITA DE IMPOSTOS E TRANSFERÊNCIAS CONSTITUCIONAIS E LEGAIS APLICADO EM ASPs(5 /3) * 100 (Mínimo de 15</b>	<b>21,00</b>
<b>7 - RECEITAS ADICIONAIS PARA O FINANCIAMENTO DA SAÚDE NÃO COMPUTADAS NO CÁLCULO DO MÍNIMO</b>	
<b>7.1 - RECEITAS DE TRANSFERÊNCIAS PARA A SAÚDE</b>	<b>5.636.000,00</b>
7.1.1 - Proveniente da União - Fundo a Fundo	5.332.000,00
7.1.2 - Proveniente dos Estados	304.000,00
7.1.3 - Proveniente de outros Municípios	0,00
<b>7.2 - RECEITA DE OPERAÇÕES DE CRÉDITO INTERNAS E EXTERNAS VINCULADAS A SAÚDE</b>	<b>0,00</b>
<b>7.3 - OUTRAS RECEITAS</b>	<b>0,00</b>
<b>8 - TOTAL DE RECEITAS ADICIONAIS PARA FINANCIAMENTO DA SAÚDE (7.1 + 7.2 + 7.3)</b>	<b>5.636.000,00</b>
<b>9 - DESPESAS COM SAÚDE POR SUBFUNÇÕES E CATEGORIA ECONÔMICA NÃO COMPUTADAS NO CÁLCULO DO MÍNIMO</b>	
<b>9.1 - ATENÇÃO BÁSICA</b>	<b>4.819.000,00</b>
9.1.1 - Despesas Correntes	4.684.000,00
9.1.2 - Despesas de Capital	135.000,00
<b>9.2 - ASSISTÊNCIA HOSPITALAR E AMBULATORIAL</b>	<b>1.651.000,00</b>
9.2.1 - Despesas Correntes	1.576.000,00
9.2.2 - Despesas de Capital	75.000,00
<b>9.3 - SUPORTE PROFILÁTICO E TERAPÊUTICO</b>	<b>0,00</b>
9.3.1 - Despesas Correntes	0,00
9.3.2 - Despesas de Capital	0,00
<b>9.4 - VIGILÂNCIA SANITÁRIA</b>	<b>81.000,00</b>
9.4.1 - Despesas Correntes	71.000,00
9.4.2 - Despesas de Capital	10.000,00
<b>9.5 - VIGILÂNCIA EPIDEMIOLÓGICA</b>	<b>60.000,00</b>
9.5.1 - Despesas Correntes	50.000,00
9.5.2 - Despesas de Capital	10.000,00
<b>9.6 - ALIMENTAÇÃO E NUTRIÇÃO</b>	<b>25.000,00</b>
9.6.1 - Despesas Correntes	25.000,00
9.6.2 - Despesas de Capital	0,00
<b>9.7 - OUTRAS SUBFUNÇÕES</b>	<b>0,00</b>
9.7.1 - Despesas Correntes	0,00
9.7.2 - Despesas de Capital	0,00
<b>10 - TOTAL DAS DESPESAS NÃO COMPUTADAS NO CÁLCULO DO MÍNIMO (9.1 + 9.2 + 9.3 + 9.4 + 9.5 + 9.6 + 9.7)</b>	<b>6.636.000,00</b>



**PREFEITURA MUNICIPAL DE GAMELEIRA**

Rua José Barrada, Centro - CNPJ:11343902/0001-47

Orçamento Programa - Exercício de 2023

Quadro 16

Page 3

**ANÁLISE DE APLICAÇÃO NA SAÚDE**

**19 - DESPESAS TOTAIS COM SAÚDE (Computadas e não computadas no cálculo do limite mínimo)**

20 - ATENÇÃO BÁSICA (4.1 + 9.1)	6.605.000,00
21 - ASSISTÊNCIA HOSPITALAR E AMBULATORIAL (4.2 + 9.2)	6.891.050,00
22 - SUPORTE PROFILÁTICO E TERAPÊUTICO (4.3 + 9.3)	0,00
23 - VIGILÂNCIA SANITÁRIA (4.4 + 9.4)	127.000,00
24 - VIGILÂNCIA EPIDEMIOLÓGICA (4.5 + 9.5)	768.000,00
25 - ALIMENTAÇÃO E NUTRIÇÃO (4.6 + 9.6)	26.000,00
26 - OUTRAS SUBFUNÇÕES (4.7 + 9.7)	3.181.000,00
<b>27 - TOTAL DAS DESPESAS COM SAÚDE (20 + 21 + 22 + 23 + 24 + 25 + 26)</b>	<b>17.598.050,00</b>

**PREFEITURA MUNICIPAL DE GAMELEIRA**

Rua José Barrada, Centro - CNPJ:11343902/0001-47

Orçamento Programa - Exercício de 2023

RECEITA CORRENTE LIQUIDA - LC 101, ART. 2, Inciso IV

Quadro 20

Page 1

Código	Especificação	Previsão
1000.00.0.0.0	RECEITAS CORRENTES	
1100.00.0.0.0	IMPOSTOS, TAXAS E CONTRIBUIÇÕES DE MELHORIA	1.654.000,00
1200.00.0.0.0	CONTRIBUIÇÕES	100.000,00
1300.00.0.0.0	RECEITA PATRIMONIAL	207.000,00
1600.00.0.0.0	RECEITA DE SERVIÇOS	1.790.000,00
1700.00.0.0.0	TRANSFERÊNCIAS CORRENTES	83.134.000,00
1900.00.0.0.0	OUTRAS RECEITAS CORRENTES	17.000,00
9500.00.0.0.0	(R) DEDUÇÕES DO FUNDEB	-10.146.000,00
	<b>TOTAL</b>	<b>76.756.000,00</b>

**Percentual de Gastos com Pessoal****Legislativo***Despesa com Pessoal* 3.082.000,00

Despesa Líquida: 3.082.000,00

Percentual Aplicado: 4,02 %

**Executivo***Despesa com Pessoal* 44.079.817,80

Despesa Líquida: 44.079.817,80

Percentual Aplicado: 57,43 %



# PREFEITURA MUNICIPAL DE GAMELEIRA

Rua José Barrada, Centro - CNPJ:11343902/0001-47

Orçamento Programa - Exercício de 2023

Page 1

## ANÁLISE DE APLICAÇÃO NO ENSINO

RECEITAS RESULTANTE DE IMPOSTOS (Caput do art. 212 da Constituição)	Valor Previsto
<b>1. RECEITAS DE IMPOSTOS</b>	<b>1.470.000,00</b>
1.1 - Receitas Resultante do Imposto sobre a Propriedade Predial e Territorial Urbana - IPTU	160.000,00
1.2 - Receitas Resultante do Imposto sobre Transmissão Inter Vivos - ITBI	50.000,00
1.3 - Receitas Resultante do Imposto sobre Serviços de Qualquer Natureza - ISS	210.000,00
1.4 - Receitas Resultante do Imposto de Renda Retido na Fonte - IRRF	1.050.000,00
<b>2. RECEITAS DE TRANSFERÊNCIAS CONSTITUCIONAIS E LEGAIS</b>	<b>53.725.000,00</b>
<b>2.1 - Cota-Parte FPM</b>	<b>45.240.000,00</b>
2.1.1 - Parcela referente à CF, art. 159, I alínea b	42.240.000,00
2.1.2 - Parcela referente à CF, art. 159, I alínea "d" e "e"	3.000.000,00
2.2 - Cota-Parte ICMS	7.720.000,00
2.3 - Cota-Parte IPI-Exportação	30.000,00
2.4 - Cota-Parte ITR	35.000,00
2.5 - Cota-Parte IPVA	700.000,00
2.6 - Cota-Parte IOF-Ouro	0,00
2.7 - Compensações Financeiras Provenientes de Impostos e Transferências Constitucionais	0,00
<b>3. TOTAL DA RECEITA DE IMPOSTOS (1+2)</b>	<b>55.195.000,00</b>
<b>RECEITAS DO FUNDEB</b>	
<b>4. RECEITAS DESTINADAS AO FUNDEB</b>	<b>10.145.000,00</b>
4.1 - Cota-Parte FPM Destinada ao FUNDEB - (20% de 2.1.1)	8.448.000,00
4.2 - Cota-Parte ICMS Destinada ao FUNDEB - (20% de 2.2)	1.544.000,00
4.3 - Cota-Parte IPI-Exportação Destinada ao FUNDEB - (20% de 2.3)	6.000,00
4.4 - Cota-Parte ITR Destinada ao FUNDEB - (20% de 2.4)	7.000,00
4.5 - Cota-Parte IPVA Destinada ao FUNDEB - (20% de 2.5)	140.000,00
<b>5. RECEITAS RECEBIDAS DO FUNDEB</b>	<b>18.651.000,00</b>
<b>5.1 - FUNDEB - Impostos e Transferências de Impostos</b>	<b>16.651.000,00</b>
5.1.1 - Principal	16.621.000,00
5.1.2 - Rendimentos de Aplicações Financeiras	30.000,00
<b>5.2 - FUNDEB - Complementação da União - VAAF</b>	<b>1.000.000,00</b>
5.2.1 - Principal	1.000.000,00
5.2.2 - Rendimentos de Aplicações Financeiras	0,00
<b>5.3 - FUNDEB - Complementação da União - VAAT</b>	<b>1.000.000,00</b>
5.3.1 - Principal	1.000.000,00
5.3.2 - Rendimentos de Aplicações Financeiras	0,00
<b>6. RESULTADO LÍQUIDO DAS TRANSFERÊNCIAS DO FUNDEB (5.1.1 - 4)</b>	<b>6.476.000,00</b>
6.1 - ACRÉSCIMO RESULTANTE DAS TRANSFERÊNCIAS DO FUNDEB	6.476.000,00
6.2 - DECRÉSCIMO RESULTANTE DAS TRANSFERÊNCIAS DO FUNDEB	0,00
<b>DESPESAS DO FUNDEB</b>	
<b>7. PROFISSIONAIS DA EDUCAÇÃO BÁSICA</b>	<b>16.206.000,00</b>
7.1 - Educação Infantil	3.445.000,00



# PREFEITURA MUNICIPAL DE GAMELEIRA

Rua José Barrada, Centro - CNPJ:11343902/0001-47

Orçamento Programa - Exercício de 2023

Page 2

## ANÁLISE DE APLICAÇÃO NO ENSINO

7.1.1 - Creche	1.555.000,00
7.1.2 - Pré-Escola	1.890.000,00
7.2 - Ensino Fundamental	12.761.000,00
<b>8. OUTRAS DESPESAS</b>	<b>2.445.000,00</b>
<b>8.1 - Educação Infantil</b>	<b>101.000,00</b>
8.1.1 - Creche	101.000,00
8.1.2 - Pré-Escola	0,00
8.2 - Ensino Fundamental	2.344.000,00
<b>9. TOTAL DAS DESPESAS DO FUNDEB (7+8)</b>	<b>18.651.000,00</b>
<b>DESPESAS CUSTEADAS COM RECURSOS DO FUNDEB RECEBIDOS NO EXERCÍCIO</b>	
10. Total das Despesas do FUNDEB com Profissionais da Educação Básica	16.206.000,00
11. Total das Despesas custeadas com FUNDEB - Impostos e Transferências de Impostos	16.651.000,00
12. Total das Despesas custeadas com FUNDEB - Complementação da União - VAAF	1.000.000,00
13. Total das Despesas custeadas com FUNDEB - Complementação da União - VAAT	1.000.000,00
14. Total das Despesas custeadas com FUNDEB - Complementação da União - VAAT aplicadas na Educação Infantil	570.000,00
15. Total das Despesas custeadas com FUNDEB - Complementação da União - VAAT aplicadas em Despesa de Capital	150.000,00
<b>INDICADORES - Art. 212-A, inciso XI e § 3º - Constituição Federal</b>	
16. Mínimo de 70% do FUNDEB na Remuneração dos Profissionais da Educação Básica	86,89
17. Percentual de 50% da Complementação da União ao FUNDEB (VAAT) na Educação Infantil	57,00
18. Mínimo de 15% da Complementação da União ao FUNDEB (VAAT) em Despesa de Capital	15,00
<b>DESPESAS COM MANUTENÇÃO E DESENVOLVIMENTO DO ENSINO - MDE - CUSTEADAS COM RECEITA DE IMPOSTOS (EXCETO FUNDEB)</b>	
<b>19. EDUCAÇÃO INFANTIL</b>	<b>122.000,00</b>
19.1 - Creche	116.000,00
19.2 - Pré-escola	6.000,00
20. ENSINO FUNDAMENTAL	6.565.560,00
<b>21. TOTAL DAS DESPESAS COM AÇÕES TÍPICAS DE MDE (19 + 20)</b>	<b>6.687.560,00</b>
<b>APURAÇÃO DAS DESPESAS PARA FINS DE LIMITE MÍNIMO CONSTITUCIONAL</b>	
22. TOTAL DAS DESPESAS DE MDE CUSTEADAS COM RECURSOS DE IMPOSTOS (FUNDEB E RECEITAS DE IMPOSTOS)	23.338.560,00
23. RESULTADOS LÍQUIDOS DAS TRANSFERÊNCIAS DO FUNDEB	6.476.000,00
24. TOTAL DAS DESPESAS PARA FINS DE LIMITE (22 - 23)	16.862.560,00
<b>25. PERCENTUAL DE APLICAÇÃO EM MDE SOBRE A RECEITA LÍQUIDA DE IMPOSTOS ((30)/(3)x100) - LIMITE CONSTITUCIONAL 25%</b>	<b>30,55</b>
<b>RECEITAS ADICIONAIS PARA FINANCIAMENTO DO ENSINO (Obrigatório 100%)</b>	
<b>26. RECEITA DE TRANSFERÊNCIA DO FNDE (INCLUINDO RENDIMENTOS DE APLICAÇÃO FINANCEIRA)</b>	<b>1.068.000,00</b>
26.1 - Salário-Educação	602.000,00
26.2 - PDDE	6.000,00
26.3 - PNAE	386.000,00
26.4 - PNATE	50.000,00



## PREFEITURA MUNICIPAL DE GAMELEIRA

Rua José Barrada, Centro - CNPJ:11343902/0001-47

Orçamento Programa - Exercício de 2023

Page 3

### ANÁLISE DE APLICAÇÃO NO ENSINO

26.5 - Outras Transferências do FNDE	24.000,00
27. RECEITA DE TRANSFERÊNCIAS DE CONVÊNIOS	130.000,00
28. RECEITA DE ROYALTIES DESTINADOS À EDUCAÇÃO	0,00
29. RECEITA DE OPERAÇÕES DE CRÉDITO VINCULADAS À EDUCAÇÃO	0,00
30. OUTRAS RECEITAS PARA FINANCIAMENTO DO ENSINO	100.000,00
<b>31. TOTAL DAS OUTRAS RECEITAS ADICIONAIS DO ENSINO (26 + 27 + 28 + 29 + 30 )</b>	<b>1.298.000,00</b>

### DESPESAS CUSTEADAS COM RECEITAS ADICIONAIS PARA FINANCIAMENTO DO ENSINO

32. EDUCAÇÃO INFANTIL	159.000,00
32.1 - Creche	159.000,00
32.2 - Pré-Escola	0,00
33. ENSINO FUNDAMENTAL	355.000,00
34. ENSINO MÉDIO	0,00
35. ENSINO SUPERIOR	50.000,00
36. ENSINO PROFISSIONAL NÃO INTEGRADO AO ENSINO REGULAR	1.006.000,00
<b>37. TOTAL DAS DESPESAS CUSTEADAS COM RECEITAS ADICIONAIS PARA FINANCIAMENTO DO ENSINO (32 + 33 + 34 + 35 + 36)</b>	<b>1.570.000,00</b>

**PREFEITURA MUNICIPAL DE GAMELEIRA**

Rua José Barrada, Centro - CNPJ:11343902/0001-47

Orçamento Programa - Exercício de 2023

**RECEITA/DESPESA POR FONTE DE RECURSO**

Quadro 19

Page 1

LeiData

Fonte	Vínculo	Descrição	PREVISÃO	
			RECEITA	DESPESA
11	FRG.FRC.DET.STN. VG.VC.	Contribuição de Intervenção no Domínio Econômico - Combustíveis	41.000,00	41.000,00
11		Contribuição de Intervenção no Domínio Econômico - Combustíveis	41.000,00	41.000,00
	17500000	Recursos da Contribuição de Intervenção no Domínio Econômico - CIDE	41.000,00	41.000,00
	1.750	Recursos da Contribuição de Intervenção no Domínio Econômico - CIDE (Exerc. Corrente)	41.000,00	41.000,00
	110	GERAL	41.000,00	41.000,00
	110.004	Contrib. de Interv. no Dom. Econômico-CIDE	41.000,00	41.000,00
50		Recursos Próprios Primários de Livre Aplicação	57.181.950,00	57.181.950,00
01		Recursos Próprios	29.578.890,00	29.578.890,00
	15010000	Outros Recursos não Vinculados (Recursos do Exercício Corrente)	29.578.890,00	29.578.890,00
	1.501	Outros Recursos não Vinculados (Exerc. Corrente)	27.786.890,00	27.786.890,00
	001	Ordinário	27.786.890,00	27.786.890,00
	001.001	Recursos Próprios do Município	27.786.890,00	27.786.890,00
	1.899	Outros Recursos Vinculados (Exerc. Corrente)	1.792.000,00	1.792.000,00
	621	RECURSOS DO SAAE	1.792.000,00	1.792.000,00
	621.001	RECURSOS DO SAAE	1.792.000,00	1.792.000,00
02		Recursos Destinados a Manutenção e Desenvolvimento do Ensino	7.442.060,00	7.442.060,00
	15001001	Recursos de Impostos - Identificação das despesas com manutenção e desenvolvimento do ensino	7.442.060,00	7.442.060,00
	1.500	Recursos não Vinculados de Impostos (Exerc. Corrente)	7.442.060,00	7.442.060,00
	001	Ordinário	7.442.060,00	7.442.060,00
	001.001	Recursos Próprios do Município	7.442.060,00	7.442.060,00
03		Contribuição do Salário-Educação	602.000,00	602.000,00
	15500000	Transferência do Salário-Educação	602.000,00	602.000,00
	1.550	Transferência do Salário-Educação (Exerc. Corrente)	602.000,00	602.000,00
	200	EDUCAÇÃO	602.000,00	602.000,00
	200.003	SALÁRIO EDUCAÇÃO - Q.S.E	602.000,00	602.000,00
08		Recursos Destinados ao FUNDEB	17.651.000,00	17.651.000,00
	15400000	Transferências do FUNDEB - Impostos e Transferências de Impostos	2.151.000,00	2.151.000,00
	1.540	Transferências do FUNDEB - Impostos e Transferências de Impostos (Exerc. Corrente)	2.151.000,00	2.151.000,00
	250	EDUCAÇÃO-FUNDEB	2.151.000,00	2.151.000,00
	250.001	FUNDEB - Manutenção des. Ensino Básico	2.151.000,00	2.151.000,00
	15401070	Transferências do FUNDEB - 70% (Profissionais da Educação Básica) (Recurso: Impostos e Transferências de Impostos)	14.500.000,00	14.500.000,00
	1.540	Transferências do FUNDEB - Impostos e Transferências de Impostos (Exerc. Corrente)	14.500.000,00	14.500.000,00
	250	EDUCAÇÃO-FUNDEB	14.500.000,00	14.500.000,00
	250.001	FUNDEB - Manutenção des. Ensino Básico	14.500.000,00	14.500.000,00
	15410000	Transferências do FUNDEB - Complementação da União - VAAF	200.000,00	200.000,00
	1.541	Transferências do FUNDEB - Complementação da União - VAAF (Exerc. Corrente)	200.000,00	200.000,00
	250	EDUCAÇÃO-FUNDEB	200.000,00	200.000,00
	250.006	COMPLEMENTNEO VAAF 30%	200.000,00	200.000,00
	15411070	Transferências do FUNDEB - Complementação da União - VAAF - FUNDEB 70%	800.000,00	800.000,00
	1.541	Transferências do FUNDEB - Complementação da União - VAAF (Exerc. Corrente)	800.000,00	800.000,00
	250	EDUCAÇÃO-FUNDEB	800.000,00	800.000,00
	250.005	COMPLEMENTO VAAF 70%	800.000,00	800.000,00
12		TRAN	102.000,00	102.000,00
	15990000	Outros Recursos Vinculados à Educação	102.000,00	102.000,00
	1.576	Transferências de Recursos dos Estados para programas de educação (Exerc. Corrente)	102.000,00	102.000,00
	200	EDUCAÇÃO	102.000,00	102.000,00



**PREFEITURA MUNICIPAL DE GAMELEIRA**

Rua José Barrada, Centro - CNPJ:11343902/0001-47

Orçamento Programa - Exercício de 2023

**RECEITA/DESPESA POR FONTE DE RECURSO**

Quadro 19

Page 2

LeiData

Fonte	Vínculo	Descrição	PREVISÃO	
			RECEITA	DESPESA
50	FRG.FRC.DET.STN. VG.VC.	Recursos Próprios Primários de Livre Aplicação	57.181.950,00	57.181.950,00
12	TRAN		102.000,00	102.000,00
	15990000	Outros Recursos Vinculados à Educação	102.000,00	102.000,00
	1.576	Transferências de Recursos dos Estados para programas de educação (Exerc.Corre	102.000,00	102.000,00
	200	EDUCAÇÃO	102.000,00	102.000,00
	200.012	T.R.A.N	102.000,00	102.000,00
13	PDDE		6.000,00	6.000,00
	15510000	Transferências de Recursos do FNDE referentes ao Programa Dinheiro Direto na	6.000,00	6.000,00
	1.551	Transferências de Recursos do FNDE referentes ao Programa Dinheiro Direto na Es	6.000,00	6.000,00
	200	EDUCAÇÃO	6.000,00	6.000,00
	200.011	P.D.D.E	6.000,00	6.000,00
15	PNAE		386.000,00	386.000,00
	15520000	Transferências de Recursos do FNDE referentes ao Programa Nacional de Alimer	386.000,00	386.000,00
	1.552	Transferências de Recursos do FNDE referentes ao Programa Nacional de Alimenta	386.000,00	386.000,00
	200	EDUCAÇÃO	386.000,00	386.000,00
	200.004	P.N.A.E	386.000,00	386.000,00
16		Contribuição para o Custeio do Serviço de Iluminação Pública - COSIP	100.000,00	100.000,00
	17510000	Recursos da Contribuição para o Custeio do Serviço de Iluminação Pública - COSIF	100.000,00	100.000,00
	1.751	Recursos da Contribuição para o Custeio do Serviço de Iluminação Pública - COSIP	100.000,00	100.000,00
	110	GERAL	100.000,00	100.000,00
	110.005	Contr p/o Cust. do Serv. Ilum. Pub -COSIP	100.000,00	100.000,00
23	PNATE		50.000,00	50.000,00
	15530000	Transferências de Recursos do FNDE Referentes ao Programa Nacional de Apoio	50.000,00	50.000,00
	1.553	Transferências de Recursos do FNDE Referentes ao Programa Nacional de Apoio a	50.000,00	50.000,00
	200	EDUCAÇÃO	50.000,00	50.000,00
	200.006	P.N.A.T.E	50.000,00	50.000,00
71		Recursos do VAAT	1.000.000,00	1.000.000,00
	15420000	Transferências do FUNDEB - Complementação da União - VAAT	150.000,00	150.000,00
	1.542	Transferências do FUNDEB - Complementação da União - VAAT (Exerc.Corrente)	150.000,00	150.000,00
	250	EDUCAÇÃO-FUNDEB	150.000,00	150.000,00
	250.008	COMPLEMENTO VAAT - CAPITAL	150.000,00	150.000,00
	15421070	Transferências do FUNDEB - Complementação da União - VAAT - FUNDEB 70%	850.000,00	850.000,00
	1.542	Transferências do FUNDEB - Complementação da União - VAAT (Exerc.Corrente)	850.000,00	850.000,00
	250	EDUCAÇÃO-FUNDEB	850.000,00	850.000,00
	250.007	COMPLEMENTO VAAT - 50% INFANTIL	500.000,00	500.000,00
	250.010	COMPLEMENTO VAAT - FOLHA 70%	350.000,00	350.000,00
74		Outras Transferências do FNDE	24.000,00	24.000,00
	15690000	Outras Transferências de Recursos do FNDE	24.000,00	24.000,00
	1.569	Outras Transferências de Recursos do FNDE (Exerc.Corrente)	24.000,00	24.000,00
	200	EDUCAÇÃO	24.000,00	24.000,00
	200.002	PROGRAMAS DO FNDE	24.000,00	24.000,00
89		Recursos dos Consórcios	240.000,00	240.000,00
	15010000	Outros Recursos não Vinculados (Recursos do Exercício Corrente)	240.000,00	240.000,00
	1.880	Recursos Próprios dos Consórcios (Exerc.Corrente)	240.000,00	240.000,00
	130	CONSÓRCIO	240.000,00	240.000,00
	130.001	CONSÓRCIO	240.000,00	240.000,00

**PREFEITURA MUNICIPAL DE GAMELEIRA**

Rua José Barrada, Centro - CNPJ:11343902/0001-47

Orçamento Programa - Exercício de 2023

**RECEITA/DESPESA POR FONTE DE RECURSO**

Quadro 19

Page 3

LeiData

Fonte	Vínculo	Descrição	PREVISÃO	
			RECEITA	DESPESA
51	Recursos Livres da Seguridade Social		10.967.050,00	10.967.050,00
04	Recursos Destinados a Manutenção da Saúde		10.967.050,00	10.967.050,00
15001002	Recursos não Vinculados de Impostos - Identificação das despesas com ações e		10.967.050,00	10.967.050,00
1.500	Recursos não Vinculados de Impostos (Exerc.Corrente)		10.967.050,00	10.967.050,00
001	Ordinario		10.967.050,00	10.967.050,00
001.001	Recursos Proprios do Municipio		10.967.050,00	10.967.050,00
53	Recursos Destinados às Atividades-Fins da Seguridade Social		8.758.000,00	8.758.000,00
101	COVID - 19		1.000,00	1.000,00
16600000	Transferência de Recursos doFundo Nacional de AssistênciaSocial - FNAS		1.000,00	1.000,00
1.660	Transferência de Recursos do Fundo Nacional de Assistência Social - FNAS (Exerc.		1.000,00	1.000,00
500	ASSISTÊNCIA SOCIAL		1.000,00	1.000,00
500.022	COVID - 19		1.000,00	1.000,00
103	AUXÍLIO FINANCEIRO AOS MUNICÍPIO - FMAS		1.000,00	1.000,00
16690000	Outros Recursos Vinculados àAssistência Social		1.000,00	1.000,00
1.669	Outros Recursos Vinculados à Assistência Social (Exerc.Corrente)		1.000,00	1.000,00
500	ASSISTÊNCIA SOCIAL		1.000,00	1.000,00
500.023	AUXILIO FINANCEIRO FMAS		1.000,00	1.000,00
122	COZINHA COMUNITÁRIA		194.000,00	194.000,00
16610000	Transferência de Recursos dos Fundos Estaduais de Assistência Social (Recurs		194.000,00	194.000,00
1.661	Transferência de Recursos dos Fundos Estaduais de Assistência Social (Exerc.Corr		194.000,00	194.000,00
500	ASSISTÊNCIA SOCIAL		194.000,00	194.000,00
500.024	COZINHA COMUNITÁRIA		194.000,00	194.000,00
25	Asssitência Farmacêutica		304.000,00	304.000,00
16000000	Transferências Fundo a Fundode Recursos do SUSprovenientes do GovernoFed		200.000,00	200.000,00
1.600	Transf.Fundo a Fundo de Recursos do SUS provenientes do Governo Federal - Bloc		200.000,00	200.000,00
300	SAÚDE		200.000,00	200.000,00
300.015	ASSISTÊNCIA FARMACÊUTICA		200.000,00	200.000,00
16210000	Transferências Fundo a Fundo de Recursos do SUS provenientes do Governo E:		104.000,00	104.000,00
1.621	Transferências Fundo a Fundo de Recursos do SUS provenientes do Governo Estad		104.000,00	104.000,00
300	SAÚDE		104.000,00	104.000,00
300.015	ASSISTÊNCIA FARMACÊUTICA		104.000,00	104.000,00
28	ATENÇÃO BÁSICA		4.490.000,00	4.490.000,00
16000000	Transferências Fundo a Fundode Recursos do SUSprovenientes do GovernoFed		4.320.000,00	4.320.000,00
1.600	Transf.Fundo a Fundo de Recursos do SUS provenientes do Governo Federal - Bloc		3.320.000,00	3.320.000,00
300	SAÚDE		3.320.000,00	3.320.000,00
300.003	ATENÇÃO BÁSICA		3.320.000,00	3.320.000,00
1.604	Transferências provenientes do Governo Federal destinadas ao vencimento dos age		1.000.000,00	1.000.000,00
300	SAÚDE		1.000.000,00	1.000.000,00
300.003	ATENÇÃO BÁSICA		1.000.000,00	1.000.000,00
16010000	Transferências Fundo a Fundode Recursos do SUSprovenientes do GovernoFed		70.000,00	70.000,00
1.601	Transf.Fundo a Fundo de Recursos do SUS provenientes do Governo Federal - Bloc		70.000,00	70.000,00
300	SAÚDE		70.000,00	70.000,00
300.003	ATENÇÃO BÁSICA		70.000,00	70.000,00
16210000	Transferências Fundo a Fundo de Recursos do SUS provenientes do Governo E:		100.000,00	100.000,00
1.621	Transferências Fundo a Fundo de Recursos do SUS provenientes do Governo Estad		100.000,00	100.000,00
300	SAÚDE		100.000,00	100.000,00

**PREFEITURA MUNICIPAL DE GAMELEIRA**

Rua José Barrada, Centro - CNPJ:11343902/0001-47

Orçamento Programa - Exercício de 2023

**RECEITA/DESPESA POR FONTE DE RECURSO**

Quadro 19

Page 4

LeiData

Fonte	Vínculo	Descrição	PREVISÃO	
			RECEITA	DESPESA
53	FRG.FRC.DET.STN. VG.VC.	Recursos Destinados às Atividades-Fins da Seguridade Social	8.758.000,00	8.758.000,00
28		ATENÇÃO BÁSICA	4.490.000,00	4.490.000,00
	16210000	Transferências Fundo a Fundo de Recursos do SUS provenientes do Governo E:	100.000,00	100.000,00
	1.621	Transferências Fundo a Fundo de Recursos do SUS provenientes do Governo Estad	100.000,00	100.000,00
	300	SAÚDE	100.000,00	100.000,00
	300.003	ATENÇÃO BÁSICA	100.000,00	100.000,00
32		Atenção de Média e Alta Complexidade Ambulatorial e Hospitalar - MAC	1.626.000,00	1.626.000,00
	16000000	Transferências Fundo a Fundode Recursos do SUSprovenientes do GovernoFed	1.476.000,00	1.476.000,00
	1.600	Transf.Fundo a Fundo de Recursos do SUS provenientes do Governo Federal - Bloc	1.476.000,00	1.476.000,00
	300	SAÚDE	1.476.000,00	1.476.000,00
	300.022	M.A.C - MÉDIA E ALTA COMPLEXIDADE	1.476.000,00	1.476.000,00
	16010000	Transferências Fundo a Fundode Recursos do SUSprovenientes do GovernoFed	50.000,00	50.000,00
	1.601	Transf.Fundo a Fundo de Recursos do SUS provenientes do Governo Federal - Bloc	50.000,00	50.000,00
	300	SAÚDE	50.000,00	50.000,00
	300.022	M.A.C - MÉDIA E ALTA COMPLEXIDADE	50.000,00	50.000,00
	16210000	Transferências Fundo a Fundo de Recursos do SUS provenientes do Governo E:	100.000,00	100.000,00
	1.621	Transferências Fundo a Fundo de Recursos do SUS provenientes do Governo Estad	100.000,00	100.000,00
	300	SAÚDE	100.000,00	100.000,00
	300.022	M.A.C - MÉDIA E ALTA COMPLEXIDADE	100.000,00	100.000,00
35		Vigilância em Saúde	441.000,00	441.000,00
	16000000	Transferências Fundo a Fundode Recursos do SUSprovenientes do GovernoFed	421.000,00	421.000,00
	1.600	Transf.Fundo a Fundo de Recursos do SUS provenientes do Governo Federal - Bloc	121.000,00	121.000,00
	300	SAÚDE	121.000,00	121.000,00
	300.013	VIGILÂNCIA EM SAÚDE	121.000,00	121.000,00
	1.604	Transferências provenientes do Governo Federal destinadas ao vencimento dos age	300.000,00	300.000,00
	300	SAÚDE	300.000,00	300.000,00
	300.013	VIGILÂNCIA EM SAÚDE	300.000,00	300.000,00
	16010000	Transferências Fundo a Fundode Recursos do SUSprovenientes do GovernoFed	20.000,00	20.000,00
	1.601	Transf.Fundo a Fundo de Recursos do SUS provenientes do Governo Federal - Bloc	20.000,00	20.000,00
	300	SAÚDE	20.000,00	20.000,00
	300.013	VIGILÂNCIA EM SAÚDE	20.000,00	20.000,00
41		Primeira Infancia no SUAS	136.000,00	136.000,00
	16600000	Transferência de Recursos doFundo Nacional de AssistênciaSocial - FNAS	136.000,00	136.000,00
	1.660	Transferência de Recursos do Fundo Nacional de Assistência Social - FNAS (Exerc.	136.000,00	136.000,00
	500	ASSISTÊNCIA SOCIAL	136.000,00	136.000,00
	500.018	PRIMEIRA INFANCIA	136.000,00	136.000,00
42		BPC na Escola	3.000,00	3.000,00
	16600000	Transferência de Recursos doFundo Nacional de AssistênciaSocial - FNAS	3.000,00	3.000,00
	1.660	Transferência de Recursos do Fundo Nacional de Assistência Social - FNAS (Exerc.	3.000,00	3.000,00
	500	ASSISTÊNCIA SOCIAL	3.000,00	3.000,00
	500.004	BPC NA ESCOLA	2.000,00	2.000,00
	500.015	BENÉCIOS DE PRSTAÇÃO CONTINUADA - BPC	1.000,00	1.000,00
44		PISO FIXO DE MEDIA COMPLEXIDADE - MSE	46.000,00	46.000,00
	16600000	Transferência de Recursos doFundo Nacional de AssistênciaSocial - FNAS	46.000,00	46.000,00
	1.660	Transferência de Recursos do Fundo Nacional de Assistência Social - FNAS (Exerc.	46.000,00	46.000,00
	500	ASSISTÊNCIA SOCIAL	46.000,00	46.000,00

**PREFEITURA MUNICIPAL DE GAMELEIRA**

Rua José Barrada, Centro - CNPJ:11343902/0001-47

Orçamento Programa - Exercício de 2023

**RECEITA/DESPESA POR FONTE DE RECURSO**

Quadro 19

Page 5

LeiData

Fonte	Vínculo	Descrição	PREVISÃO	
			RECEITA	DESPESA
53	FRG.FRC.DET.STN. VG.VC.	Recursos Destinados às Atividades-Fins da Seguridade Social	8.758.000,00	8.758.000,00
44		PISO FIXO DE MEDIA COMPLEXIDADE - MSE	46.000,00	46.000,00
	16600000	Transferência de Recursos doFundo Nacional de AssistênciaSocial - FNAS	46.000,00	46.000,00
	1.660	Transferência de Recursos do Fundo Nacional de Assistência Social - FNAS (Exerc.	46.000,00	46.000,00
	500	ASSISTÊNCIA SOCIAL	46.000,00	46.000,00
	500.001	PISO FIXO MÉDIA COMPLEXIDADE - CREAS	46.000,00	46.000,00
45		PISO BASICO FIXO	50.000,00	50.000,00
	16600000	Transferência de Recursos doFundo Nacional de AssistênciaSocial - FNAS	50.000,00	50.000,00
	1.660	Transferência de Recursos do Fundo Nacional de Assistência Social - FNAS (Exerc.	50.000,00	50.000,00
	500	ASSISTÊNCIA SOCIAL	50.000,00	50.000,00
	500.003	PISO BÁSICO FIXO - CRAS	50.000,00	50.000,00
46		Serviço de Convivencia e Fortalecimento de Vinculos - SCFV	111.000,00	111.000,00
	16600000	Transferência de Recursos doFundo Nacional de AssistênciaSocial - FNAS	111.000,00	111.000,00
	1.660	Transferência de Recursos do Fundo Nacional de Assistência Social - FNAS (Exerc.	111.000,00	111.000,00
	500	ASSISTÊNCIA SOCIAL	111.000,00	111.000,00
	500.002	PISO BÁSICO FIXO - S.C.F.V	111.000,00	111.000,00
47		lindice de Gestão Descentralizada do SUAS - IGDSUAS	16.000,00	16.000,00
	16600000	Transferência de Recursos doFundo Nacional de AssistênciaSocial - FNAS	16.000,00	16.000,00
	1.660	Transferência de Recursos do Fundo Nacional de Assistência Social - FNAS (Exerc.	16.000,00	16.000,00
	500	ASSISTÊNCIA SOCIAL	16.000,00	16.000,00
	500.005	IGD/ SUAS	16.000,00	16.000,00
48		PROGRAMA AUXILIO BRASIL	182.000,00	182.000,00
	16600000	Transferência de Recursos doFundo Nacional de AssistênciaSocial - FNAS	182.000,00	182.000,00
	1.660	Transferência de Recursos do Fundo Nacional de Assistência Social - FNAS (Exerc.	182.000,00	182.000,00
	500	ASSISTÊNCIA SOCIAL	182.000,00	182.000,00
	500.006	PROGRAMA AUXILIO BRASIL	182.000,00	182.000,00
55		Incremento Atenção Básica - Bancada	200.000,00	200.000,00
	17003120	Outras Transferências de Convênios ou Instrumentos Congêneres da União (Rec	200.000,00	200.000,00
	1.700	Outras Transferências de Convênios ou Instrumentos Congêneres da União (Exerc.Ç	200.000,00	200.000,00
	300	SAÚDE	200.000,00	200.000,00
	300.123	Incremento Atenção Básica - Bancada	200.000,00	200.000,00
56		Incremento Atenção Básica - Individual	500.000,00	500.000,00
	17003110	Outras Transferências de Convênios ou Instrumentos Congêneres da União - Re	500.000,00	500.000,00
	1.700	Outras Transferências de Convênios ou Instrumentos Congêneres da União (Exerc.Ç	500.000,00	500.000,00
	300	SAÚDE	500.000,00	500.000,00
	300.124	Incremento Atenção Básica - Individual	500.000,00	500.000,00
58		Gestão do SUS	25.000,00	25.000,00
	16000000	Transferências Fundo a Fundode Recursos do SUSprovenientes do GovernoFed	25.000,00	25.000,00
	1.600	Transf.Fundo a Fundo de Recursos do SUS provenientes do Governo Federal - Bloc	25.000,00	25.000,00
	300	SAÚDE	25.000,00	25.000,00
	300.023	GESTÃO DO SUS	25.000,00	25.000,00
59		Incremento Atenção Básica - Relatoria	100.000,00	100.000,00
	17003120	Outras Transferências de Convênios ou Instrumentos Congêneres da União (Rec	100.000,00	100.000,00
	1.700	Outras Transferências de Convênios ou Instrumentos Congêneres da União (Exerc.Ç	100.000,00	100.000,00
	300	SAÚDE	100.000,00	100.000,00
	300.125	Incremento Atenção Básica - Relatoria	100.000,00	100.000,00

**PREFEITURA MUNICIPAL DE GAMELEIRA**

Rua José Barrada, Centro - CNPJ:11343902/0001-47

Orçamento Programa - Exercício de 2023

**RECEITA/DESPESA POR FONTE DE RECURSO**

Quadro 19

Page 6

LeiData

Fonte	Vínculo	Descrição	PREVISÃO	
			RECEITA	DESPESA
53	Recursos Destinados às Atividades-Fins da Seguridade Social		8.758.000,00	8.758.000,00
60	Incremento MAC - Bancada		100.000,00	100.000,00
	17003120	Outras Transferências de Convênios ou Instrumentos Congêneres da União (Re	100.000,00	100.000,00
	1.700	Outras Transferências de Convênios ou Instrumentos Congêneres da União (Exerc.Ç	100.000,00	100.000,00
	300	SAÚDE	100.000,00	100.000,00
	300.126	Incremento MAC - Bancada	100.000,00	100.000,00
61	Incremento MAC - Individual		100.000,00	100.000,00
	17003110	Outras Transferências de Convênios ou Instrumentos Congêneres da União - Re	100.000,00	100.000,00
	1.700	Outras Transferências de Convênios ou Instrumentos Congêneres da União (Exerc.Ç	100.000,00	100.000,00
	300	SAÚDE	100.000,00	100.000,00
	300.127	Incremento MAC - Individual	100.000,00	100.000,00
62	Incremento MAC - Relatoria		50.000,00	50.000,00
	17003120	Outras Transferências de Convênios ou Instrumentos Congêneres da União (Re	50.000,00	50.000,00
	1.700	Outras Transferências de Convênios ou Instrumentos Congêneres da União (Exerc.Ç	50.000,00	50.000,00
	300	SAÚDE	50.000,00	50.000,00
	300.128	Incremento MAC - Relatoria	50.000,00	50.000,00
68	Benefícios Eventuais		66.000,00	66.000,00
	16610000	Transferência de Recursos dos Fundos Estaduais de Assistência Social (Recurs	66.000,00	66.000,00
	1.661	Transferência de Recursos dos Fundos Estaduais de Assistência Social (Exerc.Corr	66.000,00	66.000,00
	500	ASSISTÊNCIA SOCIAL	66.000,00	66.000,00
	500.021	Benefícios Eventuais	66.000,00	66.000,00
76	PAIF - CRAS ESTADO		16.000,00	16.000,00
	16610000	Transferência de Recursos dos Fundos Estaduais de Assistência Social (Recurs	16.000,00	16.000,00
	1.661	Transferência de Recursos dos Fundos Estaduais de Assistência Social (Exerc.Corr	16.000,00	16.000,00
	500	ASSISTÊNCIA SOCIAL	16.000,00	16.000,00
	500.013	PISO BÁSICO FIXO - CRAS - PAIF	16.000,00	16.000,00
81	Recursos de Convênios		938.000,00	938.000,00
80	Recursos de Convênios - UNIÃO		360.000,00	360.000,00
	15700000	Transferências do GovernoFederal referentes a Convêniose Instrumentos Congê	120.000,00	120.000,00
	1.570	Transferências do Governo Federal referentes a Convênios e Instrumentos Congêne	120.000,00	120.000,00
	200	EDUCAÇÃO	120.000,00	120.000,00
	200.007	CONVÊNIOS DA EDUCAÇÃO	120.000,00	120.000,00
	16310000	Transferências do GovernoFederal referentes a Convêniose Instrumentos Congê	50.000,00	50.000,00
	1.631	Transferências do Governo Federal referentes a Convênios e Instrumentos Congêne	50.000,00	50.000,00
	300	SAÚDE	50.000,00	50.000,00
	300.016	CONVÊNIOS	50.000,00	50.000,00
	16650000	Transferências de Convênios eInstrumentos Congêneresvinculados à Assistênci	20.000,00	20.000,00
	1.665	Transferências de Convênios e Instrumentos Congêneres vinculados à Assistência	20.000,00	20.000,00
	500	ASSISTÊNCIA SOCIAL	20.000,00	20.000,00
	500.007	CONVÊNIOS DA ASSISTÊNCIA SOCIAL	20.000,00	20.000,00
	17000000	OutrasTransferências deConvênios ouInstrumentosCongêneres daUnião	170.000,00	170.000,00
	1.700	Outras Transferências de Convênios ou Instrumentos Congêneres da União (Exerc.Ç	170.000,00	170.000,00
	110	GERAL	170.000,00	170.000,00
	110.001	Convênio União	170.000,00	170.000,00
81	Recursos de Convênios - ESTADO		75.000,00	75.000,00
	15710000	Transferências do Estadoreferentes a Convênios eInstrumentos Congêneresvinc	10.000,00	10.000,00

**PREFEITURA MUNICIPAL DE GAMELEIRA**

Rua José Barrada, Centro - CNPJ:11343902/0001-47

Orçamento Programa - Exercício de 2023

**RECEITA/DESPESA POR FONTE DE RECURSO**

Quadro 19

Page 7

LeiData

Fonte	Vínculo	Descrição	PREVISÃO	
			RECEITA	DESPESA
81	FRG.FRC.DET.STN.VG.VC.	Recursos de Convênios	938.000,00	938.000,00
81		Recursos de Convênios - ESTADO	75.000,00	75.000,00
15710000		Transferências do Estado referentes a Convênios e Instrumentos Congêneres vinculados	10.000,00	10.000,00
1.571		Transferências do Estado referentes a Convênios e Instrumentos Congêneres vinculados	10.000,00	10.000,00
200		EDUCAÇÃO	10.000,00	10.000,00
200.007		CONVÊNIOS DA EDUCAÇÃO	10.000,00	10.000,00
16650000		Transferências de Convênios e Instrumentos Congêneres vinculados à Assistência Social	5.000,00	5.000,00
1.665		Transferências de Convênios e Instrumentos Congêneres vinculados à Assistência Social	5.000,00	5.000,00
500		ASSISTÊNCIA SOCIAL	5.000,00	5.000,00
500.007		CONVÊNIOS DA ASSISTÊNCIA SOCIAL	5.000,00	5.000,00
17010000		Outras Transferências de Convênios ou Instrumentos Congêneres dos Estados	60.000,00	60.000,00
1.701		Outras Transferências de Convênios ou Instrumentos Congêneres dos Estados (Exercício)	60.000,00	60.000,00
110		GERAL	60.000,00	60.000,00
110.002		Convênio Estado	60.000,00	60.000,00
86		FUNDO ESTADUAL DE APOIO AO DESENVOLVIMENTO MUNICIPAL - FEM	503.000,00	503.000,00
17010000		Outras Transferências de Convênios ou Instrumentos Congêneres dos Estados	503.000,00	503.000,00
1.701		Outras Transferências de Convênios ou Instrumentos Congêneres dos Estados (Exercício)	503.000,00	503.000,00
110		GERAL	503.000,00	503.000,00
110.006		FEM	503.000,00	503.000,00
<b>TOTAL</b>			<b>77.886.000,00</b>	<b>77.886.000,00</b>

**LEGENDA**

FRI: Fonte de Recurso Iduso  
FRG: Fonte de Recurso Grupo  
FRC: Fonte de Recurso Código  
DET: Fonte de Recurso Detalhamento  
STN: Fonte de Recurso STN  
VG: Vínculo Grupo  
VC: Vínculo Código



# PREFEITURA MUNICIPAL DE GAMELEIRA

Rua José Barrada, Centro - CNPJ:11343902/0001-47

Orçamento Programa - Exercício de 2023

Anexo 01

## DEMONSTRATIVO DA RECEITA E DESPESA SEGUNDO AS CATEGORIAS ECONOMICAS

(Inc.II, §1º, Art.2º)

Page 1

RECEITA	R\$	R\$
RECEITAS CORRENTES		
IMPOSTOS, TAXAS E CONTRIBUIÇÕES DE MELHORIA	1.654.000,00	
CONTRIBUIÇÕES	100.000,00	
RECEITA PATRIMONIAL	207.000,00	
RECEITA DE SERVIÇOS	1.790.000,00	
TRANSFERÊNCIAS CORRENTES	83.134.000,00	
OUTRAS RECEITAS CORRENTES	17.000,00	
(R) DEDUÇÕES DO FUNDEB	-10.146.000,00	
<b>SUB TOTAL</b>		<b>76.756.000,00</b>
<b>TOTAL</b>		<b>76.756.000,00</b>
<b>SUPERAVIT DO ORCAMENTO CORRENTE</b>		<b>4.521.000,00</b>
RECEITAS DE CAPITAL		
TRANSFERÊNCIAS DE CAPITAL	1.130.000,00	
<b>SUB TOTAL</b>		<b>1.130.000,00</b>
<b>TOTAL</b>		<b>5.651.000,00</b>

### RESUMO

RECEITAS CORRENTES	86.902.000,00
DEDUÇÕES DA RECEITA CORRENTE	-10.146.000,00
RECEITAS DE CAPITAL	1.130.000,00
<b>TOTAL DE RECEITAS</b>	<b>77.886.000,00</b>
<b>TOTAL</b>	<b>77.886.000,00</b>

DESPESA	R\$	R\$
DESPESAS CORRENTES		
PESSOAL E ENCARGOS SOCIAIS	47.161.817,80	
JUROS E ENCARGOS DA DÍVIDA	5.000,00	
OUTRAS DESPESAS CORRENTES	25.068.182,20	
<b>SUB TOTAL</b>		<b>72.235.000,00</b>
<b>SUPERAVIT DO ORCAMENTO CORRENTE</b>		<b>4.521.000,00</b>
<b>TOTAL</b>		<b>76.756.000,00</b>
DESPESAS DE CAPITAL		
INVESTIMENTOS	2.878.000,00	
AMORTIZAÇÃO DA DÍVIDA	2.005.000,00	
<b>SUB TOTAL</b>		<b>4.883.000,00</b>
RESERVA DE CONTINGENCIA		768.000,00
<b>TOTAL</b>		<b>5.651.000,00</b>

### RESUMO

DESPESAS CORRENTES	72.235.000,00
DESPESAS DE CAPITAL	4.883.000,00
RESERVA DE CONTINGÊNCIA	768.000,00
<b>TOTAL DE DESPESA</b>	<b>77.886.000,00</b>
<b>TOTAL</b>	<b>77.886.000,00</b>



## **PREFEITURA MUNICIPAL DE GAMELEIRA**

Rua José Barrada, Centro - CNPJ:11343902/0001-47

Orçamento Programa - Exercício de 2023

### **DEMONSTRATIVO DA RECEITA E DESPESA SEGUNDO AS CATEGORIAS ECONOMICAS**

(Inc.II, §1º, Art.2º)

Anexo 01

Page 2



**PREFEITURA MUNICIPAL DE GAMELEIRA**

Rua José Barrada, Centro - CNPJ:11343902/0001-47

Anexo 02

Page 1

Orçamento Programa - Exercício de 2023

**RECEITAS SEGUNDO AS CATEGORIAS ECONOMICAS**

Código	Especificação	F.R.	Desdobramento	SubCategoria Fonte	Categoria Econômica
1000.00.0.0	RECEITAS CORRENTES	0.000.000			86.902.000,00
1100.00.0.0	IMPOSTOS, TAXAS E CONTRIBUIÇÕES DE MELHORIA	0.000.000		1.654.000,00	
1110.00.0.0	IMPOSTOS	0.000.000		1.475.000,00	
1112.00.0.0	IMPOSTOS SOBRE O PATRIMÔNIO	0.000.000	215.000,00		
1112.01.0.0	IMPOSTO SOBRE A PROPRIEDADE TERRITORIAL RURAL	0.000.000	5.000,00		
1112.01.1.0	IMPOSTO SOBRE A PROPRIEDADE TERRITORIAL RURAL - MUNICÍPIOS C	0.000.000	5.000,00		
1112.01.1.1	IMPOSTO SOBRE A PROPRIEDADE TERRITORIAL RURAL - MUNICÍPIOS C	1.50.01	2.550,00		
1112.01.1.1	IMPOSTO SOBRE A PROPRIEDADE TERRITORIAL RURAL - MUNICÍPIOS C	1.50.02	1.400,00		
1112.01.1.1	IMPOSTO SOBRE A PROPRIEDADE TERRITORIAL RURAL - MUNICÍPIOS C	1.51.04	1.050,00		
1112.50.0.0	IMPOSTO SOBRE A PROPRIEDADE PREDIAL E TERRITORIAL URBANA	0.000.000	160.000,00		
1112.50.0.1	IMPOSTO SOBRE A PROPRIEDADE PREDIAL E TERRITORIAL URBANA - P	1.50.01	51.000,00		
1112.50.0.1	IMPOSTO SOBRE A PROPRIEDADE PREDIAL E TERRITORIAL URBANA - P	1.50.02	28.000,00		
1112.50.0.1	IMPOSTO SOBRE A PROPRIEDADE PREDIAL E TERRITORIAL URBANA - P	1.51.04	21.000,00		
1112.50.0.2	IMPOSTO SOBRE A PROPRIEDADE PREDIAL E TERRITORIAL URBANA - M	1.50.01	2.550,00		
1112.50.0.2	IMPOSTO SOBRE A PROPRIEDADE PREDIAL E TERRITORIAL URBANA - M	1.50.02	1.400,00		
1112.50.0.2	IMPOSTO SOBRE A PROPRIEDADE PREDIAL E TERRITORIAL URBANA - M	1.51.04	1.050,00		
1112.50.0.3	IMPOSTO SOBRE A PROPRIEDADE PREDIAL E TERRITORIAL URBANA - D	1.50.01	25.500,00		
1112.50.0.3	IMPOSTO SOBRE A PROPRIEDADE PREDIAL E TERRITORIAL URBANA - D	1.50.02	14.000,00		
1112.50.0.3	IMPOSTO SOBRE A PROPRIEDADE PREDIAL E TERRITORIAL URBANA - D	1.51.04	10.500,00		
1112.50.0.4	IMPOSTO SOBRE A PROPRIEDADE PREDIAL E TERRITORIAL URBANA - D	1.50.01	2.550,00		
1112.50.0.4	IMPOSTO SOBRE A PROPRIEDADE PREDIAL E TERRITORIAL URBANA - D	1.50.02	1.400,00		
1112.50.0.4	IMPOSTO SOBRE A PROPRIEDADE PREDIAL E TERRITORIAL URBANA - D	1.51.04	1.050,00		
1112.53.0.0	IMPOSTOS SOBRE TRANSMISSÃO "INTER VIVOS" DE BENS IMÓVEIS E D	0.000.000	50.000,00		
1112.53.0.1	IMPOSTOS SOBRE TRANSMISSÃO "INTER VIVOS" DE BENS IMÓVEIS E D	1.50.01	25.500,00		
1112.53.0.1	IMPOSTOS SOBRE TRANSMISSÃO "INTER VIVOS" DE BENS IMÓVEIS E D	1.50.02	14.000,00		
1112.53.0.1	IMPOSTOS SOBRE TRANSMISSÃO "INTER VIVOS" DE BENS IMÓVEIS E D	1.51.04	10.500,00		
1113.00.0.0	IMPOSTOS SOBRE A RENDA E PROVENTOS DE QUALQUER NATUREZA	0.000.000	1.050.000,00		
1113.03.0.0	IMPOSTO SOBRE A RENDA - RETIDO NA FONTE	0.000.000	1.050.000,00		
1113.03.1.0	IMPOSTO SOBRE A RENDA - RETIDO NA FONTE - TRABALHO	0.000.000	1.000.000,00		
1113.03.1.1	IMPOSTO SOBRE A RENDA - RETIDO NA FONTE - TRABALHO - PRINCIP	1.50.01	510.000,00		
1113.03.1.1	IMPOSTO SOBRE A RENDA - RETIDO NA FONTE - TRABALHO - PRINCIP	1.50.02	280.000,00		
1113.03.1.1	IMPOSTO SOBRE A RENDA - RETIDO NA FONTE - TRABALHO - PRINCIP	1.51.04	210.000,00		
1113.03.4.0	IMPOSTO SOBRE A RENDA - RETIDO NA FONTE - OUTROS RENDIMENTOS	0.000.000	50.000,00		
1113.03.4.1	IMPOSTO SOBRE A RENDA - RETIDO NA FONTE - OUTROS RENDIMENTOS	1.50.01	25.500,00		
1113.03.4.1	IMPOSTO SOBRE A RENDA - RETIDO NA FONTE - OUTROS RENDIMENTOS	1.50.02	14.000,00		
1113.03.4.1	IMPOSTO SOBRE A RENDA - RETIDO NA FONTE - OUTROS RENDIMENTOS	1.51.04	10.500,00		
1114.00.0.0	IMPOSTOS SOBRE A PRODUÇÃO E CIRCULAÇÃO DE MERCADORIAS E SERV	0.000.000	210.000,00		
1114.51.0.0	IMPOSTOS SOBRE SERVIÇOS	0.000.000	210.000,00		
1114.51.1.0	IMPOSTO SOBRE SERVIÇOS DE QUALQUER NATUREZA - ISSQN	0.000.000	210.000,00		
1114.51.1.1	IMPOSTO SOBRE SERVIÇOS DE QUALQUER NATUREZA - ISSQN - PRINCI	1.50.01	102.000,00		
1114.51.1.1	IMPOSTO SOBRE SERVIÇOS DE QUALQUER NATUREZA - ISSQN - PRINCI	1.50.02	56.000,00		
1114.51.1.1	IMPOSTO SOBRE SERVIÇOS DE QUALQUER NATUREZA - ISSQN - PRINCI	1.51.04	42.000,00		
1114.51.1.2	IMPOSTO SOBRE SERVIÇOS DE QUALQUER NATUREZA - ISSQN - MULTAS	1.50.01	2.550,00		
1114.51.1.2	IMPOSTO SOBRE SERVIÇOS DE QUALQUER NATUREZA	1.50.02	1.400,00		

**PREFEITURA MUNICIPAL DE GAMELEIRA**

Rua José Barrada, Centro - CNPJ:11343902/0001-47

Anexo 02

Page 2

Orçamento Programa - Exercício de 2023

**RECEITAS SEGUNDO AS CATEGORIAS ECONOMICAS**

Código	Especificação	F.R.	Desdobramento	SubCategoria Fonte	Categoria Econômica
1114.51.1.2	- ISSQN - MULTAS IMPOSTO SOBRE SERVIÇOS DE QUALQUER NATUREZA	1.51.04	1.050,00		
1114.51.1.4	- ISSQN - MULTAS IMPOSTO SOBRE SERVIÇOS DE QUALQUER NATUREZA	1.50.01	2.550,00		
1114.51.1.4	- ISSQN - DÍVIDA IMPOSTO SOBRE SERVIÇOS DE QUALQUER NATUREZA	1.50.02	1.400,00		
1114.51.1.4	- ISSQN - DÍVIDA IMPOSTO SOBRE SERVIÇOS DE QUALQUER NATUREZA	1.51.04	1.050,00		
1120.00.0.0	TAXAS	0.000.000		179.000,00	
1121.00.0.0	TAXAS PELO EXERCÍCIO DO PODER DE POLÍCIA	0.000.000	77.000,00		
1121.01.0.0	TAXAS DE INSPEÇÃO, CONTROLE E FISCALIZAÇÃO	0.000.000	76.000,00		
1121.01.0.1	TAXAS DE INSPEÇÃO, CONTROLE E FISCALIZAÇÃO - PRINCIPAL	1.50.01	76.000,00		
1121.50.0.0	TAXA DE FISCALIZAÇÃO DE VIGILÂNCIA SANITÁRIA	0.000.000	1.000,00		
1121.50.0.1	TAXA DE FISCALIZAÇÃO DE VIGILÂNCIA SANITÁRIA - PRINCIPAL	1.50.01	1.000,00		
1122.00.0.0	TAXAS PELA PRESTAÇÃO DE SERVIÇOS	0.000.000	102.000,00		
1122.01.0.0	TAXAS PELA PRESTAÇÃO DE SERVIÇOS EM GERAL	0.000.000	102.000,00		
1122.01.0.1	TAXAS PELA PRESTAÇÃO DE SERVIÇOS EM GERAL - PRINCIPAL	1.50.01	102.000,00		
1200.00.0.0	CONTRIBUIÇÕES	0.000.000		100.000,00	
1220.00.0.0	CONTRIBUIÇÕES ECONÔMICAS	0.000.000		100.000,00	
1221.00.0.0	CONTRIBUIÇÕES ECONÔMICAS	0.000.000	100.000,00		
1221.99.0.0	OUTRAS CONTRIBUIÇÕES ECONÔMICAS	0.000.000	100.000,00		
1221.99.1.0	OUTRAS CONTRIBUIÇÕES ECONÔMICAS - NÃO ARRECADADAS E NÃO PROJ	0.000.000	100.000,00		
1221.99.1.1	OUTRAS CONTRIBUIÇÕES ECONÔMICAS - NÃO ARRECADADAS E NÃO PROJ	1.50.16	100.000,00		
1300.00.0.0	RECEITA PATRIMONIAL	0.000.000		207.000,00	
1310.00.0.0	EXPLORAÇÃO DO PATRIMÔNIO IMOBILIÁRIO DO ESTADO	0.000.000		2.000,00	
1311.00.0.0	EXPLORAÇÃO DO PATRIMÔNIO IMOBILIÁRIO DO ESTADO	0.000.000	2.000,00		
1311.01.0.0	ALUGUÉIS, ARRENDAMENTOS, FOROS, LAUDÊMIOS, TARIFAS DE OCUPAÇ	0.000.000	2.000,00		
1311.01.1.0	ALUGUÉIS E ARRENDAMENTOS	0.000.000	2.000,00		
1311.01.1.1	ALUGUÉIS E ARRENDAMENTOS - PRINCIPAL	1.50.01	2.000,00		
1320.00.0.0	VALORES MOBILIÁRIOS	0.000.000		205.000,00	
1321.00.0.0	JUROS E CORREÇÕES MONETÁRIAS	0.000.000	205.000,00		
1321.01.0.0	REMUNERAÇÃO DE DEPÓSITOS BANCÁRIOS	0.000.000	205.000,00		
1321.01.0.1	REMUNERAÇÃO DE DEPÓSITOS BANCÁRIOS - PRINCIPAL	1.11.11	1.000,00		
1321.01.0.1	REMUNERAÇÃO DE DEPÓSITOS BANCÁRIOS - PRINCIPAL	1.50.01	95.000,00		
1321.01.0.1	REMUNERAÇÃO DE DEPÓSITOS BANCÁRIOS - PRINCIPAL	1.50.03	2.000,00		
1321.01.0.1	REMUNERAÇÃO DE DEPÓSITOS BANCÁRIOS - PRINCIPAL	1.50.08	30.000,00		
1321.01.0.1	REMUNERAÇÃO DE DEPÓSITOS BANCÁRIOS - PRINCIPAL	1.50.12	2.000,00		
1321.01.0.1	REMUNERAÇÃO DE DEPÓSITOS BANCÁRIOS - PRINCIPAL	1.50.13	1.000,00		
1321.01.0.1	REMUNERAÇÃO DE DEPÓSITOS BANCÁRIOS - PRINCIPAL	1.50.15	1.000,00		
1321.01.0.1	REMUNERAÇÃO DE DEPÓSITOS BANCÁRIOS - PRINCIPAL	1.50.74	4.000,00		
1321.01.0.1	REMUNERAÇÃO DE DEPÓSITOS BANCÁRIOS - PRINCIPAL	1.51.04	4.000,00		
1321.01.0.1	REMUNERAÇÃO DE DEPÓSITOS BANCÁRIOS - PRINCIPAL	1.53.101	1.000,00		
1321.01.0.1	REMUNERAÇÃO DE DEPÓSITOS BANCÁRIOS - PRINCIPAL	1.53.103	1.000,00		
1321.01.0.1	REMUNERAÇÃO DE DEPÓSITOS BANCÁRIOS - PRINCIPAL	1.53.25	4.000,00		
1321.01.0.1	REMUNERAÇÃO DE DEPÓSITOS BANCÁRIOS - PRINCIPAL	1.53.28	20.000,00		
1321.01.0.1	REMUNERAÇÃO DE DEPÓSITOS BANCÁRIOS - PRINCIPAL	1.53.28	25.000,00		
1321.01.0.1	REMUNERAÇÃO DE DEPÓSITOS BANCÁRIOS - PRINCIPAL	1.53.32	1.000,00		
1321.01.0.1	REMUNERAÇÃO DE DEPÓSITOS BANCÁRIOS - PRINCIPAL	1.53.35	1.000,00		
1321.01.0.1	REMUNERAÇÃO DE DEPÓSITOS BANCÁRIOS - PRINCIPAL	1.53.41	1.000,00		
1321.01.0.1	REMUNERAÇÃO DE DEPÓSITOS BANCÁRIOS - PRINCIPAL	1.53.42	1.000,00		

**PREFEITURA MUNICIPAL DE GAMELEIRA**

Rua José Barrada, Centro - CNPJ:11343902/0001-47

Anexo 02

Page 3

Orçamento Programa - Exercício de 2023

**RECEITAS SEGUNDO AS CATEGORIAS ECONOMICAS**

Código	Especificação	F.R.	Desdobramento	SubCategoria Fonte	Categoria Econômica
1321.01.0.1	REMUNERAÇÃO DE DEPÓSITOS BANCÁRIOS - PRINCIPAL	1.53.44	1.000,00		
1321.01.0.1	REMUNERAÇÃO DE DEPÓSITOS BANCÁRIOS - PRINCIPAL	1.53.46	1.000,00		
1321.01.0.1	REMUNERAÇÃO DE DEPÓSITOS BANCÁRIOS - PRINCIPAL	1.53.47	1.000,00		
1321.01.0.1	REMUNERAÇÃO DE DEPÓSITOS BANCÁRIOS - PRINCIPAL	1.53.48	2.000,00		
1321.01.0.1	REMUNERAÇÃO DE DEPÓSITOS BANCÁRIOS - PRINCIPAL	1.53.68	1.000,00		
1321.01.0.1	REMUNERAÇÃO DE DEPÓSITOS BANCÁRIOS - PRINCIPAL	1.53.76	1.000,00		
1321.01.0.1	REMUNERAÇÃO DE DEPÓSITOS BANCÁRIOS - PRINCIPAL	1.81.86	3.000,00		
1600.00.0.0	RECEITA DE SERVIÇOS	0.000.000		1.790.000,00	
1690.00.0.0	OUTROS SERVIÇOS	0.000.000		1.790.000,00	
1699.00.0.0	OUTROS SERVIÇOS	0.000.000	1.790.000,00		
1699.99.0.0	OUTROS SERVIÇOS	0.000.000	1.790.000,00		
1699.99.0.1	OUTROS SERVIÇOS - PRINCIPAL	1.50.01	1.790.000,00		
1700.00.0.0	TRANSFERÊNCIAS CORRENTES	0.000.000		83.134.000,00	
1710.00.0.0	TRANSFERÊNCIAS DA UNIÃO E DE SUAS ENTIDADES	0.000.000		57.114.000,00	
1711.00.0.0	TRANSFERÊNCIAS DECORRENTES DE PARTICIPAÇÃO NA RECEITA DA UNI	0.000.000	45.275.000,00		
1711.51.0.0	COTA-PARTE DO FUNDO DE PARTICIPAÇÃO DOS MUNICÍPIOS - FPM	0.000.000	45.240.000,00		
1711.51.1.0	COTA-PARTE DO FUNDO DE PARTICIPAÇÃO DOS MUNICÍPIOS - COTA ME	0.000.000	42.240.000,00		
1711.51.1.1	COTA-PARTE DO FUNDO DE PARTICIPAÇÃO DOS MUNICÍPIOS - COTA ME	1.50.01	21.542.400,00		
1711.51.1.1	COTA-PARTE DO FUNDO DE PARTICIPAÇÃO DOS MUNICÍPIOS - COTA ME	1.50.02	11.827.200,00		
1711.51.1.1	COTA-PARTE DO FUNDO DE PARTICIPAÇÃO DOS MUNICÍPIOS - COTA ME	1.51.04	8.870.400,00		
1711.51.2.0	COTA-PARTE DO FUNDO DE PARTICIPAÇÃO DO MUNICÍPIOS - 1% COTA	0.000.000	1.500.000,00		
1711.51.2.1	COTA-PARTE DO FUNDO DE PARTICIPAÇÃO DO MUNICÍPIOS - 1% COTA	1.50.01	1.080.000,00		
1711.51.2.1	COTA-PARTE DO FUNDO DE PARTICIPAÇÃO DO MUNICÍPIOS - 1% COTA	1.50.02	420.000,00		
1711.51.3.0	COTA-PARTE DO FUNDO DE PARTICIPAÇÃO DOS MUNICÍPIOS - 1% COTA	0.000.000	1.500.000,00		
1711.51.3.1	COTA-PARTE DO FUNDO DE PARTICIPAÇÃO DOS MUNICÍPIOS - 1% COTA	1.50.01	1.080.000,00		
1711.51.3.1	COTA-PARTE DO FUNDO DE PARTICIPAÇÃO DOS MUNICÍPIOS - 1% COTA	1.50.02	420.000,00		
1711.52.0.0	COTA-PARTE DO IMPOSTO SOBRE A PROPRIEDADE TERRITORIAL RURAL	0.000.000	35.000,00		
1711.52.0.1	COTA-PARTE DO IMPOSTO SOBRE A PROPRIEDADE TERRITORIAL RURAL	1.50.01	17.850,00		
1711.52.0.1	COTA-PARTE DO IMPOSTO SOBRE A PROPRIEDADE TERRITORIAL RURAL	1.50.02	9.800,00		
1711.52.0.1	COTA-PARTE DO IMPOSTO SOBRE A PROPRIEDADE TERRITORIAL RURAL	1.51.04	7.350,00		
1712.00.0.0	TRANSFERÊNCIAS DAS COMPENSAÇÕES FINANCEIRAS PELA EXPLORAÇÃO	0.000.000	662.000,00		
1712.52.0.0	COTA-PARTE DA COMPENSAÇÃO FINANCEIRA PELA PRODUÇÃO DE PETRÓL	0.000.000	662.000,00		
1712.52.4.0	COTA-PARTE DO FUNDO ESPECIAL DO PETRÓLEO - FEP	0.000.000	662.000,00		
1712.52.4.1	COTA-PARTE DO FUNDO ESPECIAL DO PETRÓLEO - FEP - PRINCIPAL	1.50.01	662.000,00		
1713.00.0.0	TRANSFERÊNCIAS DE RECURSOS DO SISTEMA ÚNICO DE SAÚDE - SUS	0.000.000	7.465.000,00		
1713.50.0.0	TRANSFERÊNCIAS DE RECURSOS DO SISTEMA ÚNICO DE SAÚDE - SUS -	0.000.000	7.465.000,00		
1713.50.1.0	TRANSFERÊNCIAS DE RECURSOS DO BLOCO DE MANUTENÇÃO DAS AÇÕES	0.000.000	5.095.000,00		
1713.50.1.1	TRANSFERÊNCIAS DE RECURSOS DO BLOCO DE MANUTENÇÃO DAS AÇÕES	1.53.28	1.000.000,00		
1713.50.1.1	TRANSFERÊNCIAS DE RECURSOS DO BLOCO DE MANUTENÇÃO DAS AÇÕES	1.53.28	3.295.000,00		
1713.50.1.1	TRANSFERÊNCIAS DE RECURSOS DO BLOCO DE MANUTENÇÃO DAS AÇÕES	1.53.55	200.000,00		
1713.50.1.1	TRANSFERÊNCIAS DE RECURSOS DO BLOCO DE MANUTENÇÃO DAS AÇÕES	1.53.56	500.000,00		
1713.50.1.1	TRANSFERÊNCIAS DE RECURSOS DO BLOCO DE MANUTENÇÃO DAS AÇÕES	1.53.59	100.000,00		
1713.50.2.0	TRANSFERÊNCIAS DE RECURSOS DO BLOCO DE MANUTENÇÃO DAS AÇÕES	0.000.000	1.725.000,00		
1713.50.2.1	TRANSFERÊNCIAS DE RECURSOS DO BLOCO DE	1.53.32	1.475.000,00		

**PREFEITURA MUNICIPAL DE GAMELEIRA**

Rua José Barrada, Centro - CNPJ:11343902/0001-47

Anexo 02

Page 4

Orçamento Programa - Exercício de 2023

**RECEITAS SEGUNDO AS CATEGORIAS ECONOMICAS**

Código	Especificação	F.R.	Desdobramento	SubCategoria Fonte	Categoria Econômica
1713.50.2.1	MANUTENÇÃO DAS AÇÕES				
	TRANSFERÊNCIAS DE RECURSOS DO BLOCO DE MANUTENÇÃO DAS AÇÕES	1.53.60	100.000,00		
1713.50.2.1	TRANSFERÊNCIAS DE RECURSOS DO BLOCO DE MANUTENÇÃO DAS AÇÕES	1.53.61	100.000,00		
1713.50.2.1	TRANSFERÊNCIAS DE RECURSOS DO BLOCO DE MANUTENÇÃO DAS AÇÕES	1.53.62	50.000,00		
1713.50.3.0	TRANSFERÊNCIAS DE RECURSOS DO BLOCO DE MANUTENÇÃO DAS AÇÕES	0.000.000	420.000,00		
1713.50.3.1	TRANSFERÊNCIAS DE RECURSOS DO BLOCO DE MANUTENÇÃO DAS AÇÕES	1.53.35	120.000,00		
1713.50.3.1	TRANSFERÊNCIAS DE RECURSOS DO BLOCO DE MANUTENÇÃO DAS AÇÕES	1.53.35	300.000,00		
1713.50.4.0	TRANSFERÊNCIAS DE RECURSOS DO BLOCO DE MANUTENÇÃO DAS AÇÕES	0.000.000	200.000,00		
1713.50.4.1	TRANSFERÊNCIAS DE RECURSOS DO BLOCO DE MANUTENÇÃO DAS AÇÕES	1.53.25	200.000,00		
1713.50.5.0	TRANSFERÊNCIAS DE RECURSOS DO BLOCO DE MANUTENÇÃO DAS AÇÕES	0.000.000	25.000,00		
1713.50.5.1	TRANSFERÊNCIAS DE RECURSOS DO BLOCO DE MANUTENÇÃO DAS AÇÕES	1.53.58	25.000,00		
1714.00.0.0	TRANSFERÊNCIAS DE RECURSOS DO FUNDO NACIONAL DO DESENVOLVIME	0.000.000	1.060.000,00		
1714.50.0.0	TRANSFERÊNCIAS DO SALÁRIO-EDUCAÇÃO	0.000.000	600.000,00		
1714.50.0.1	TRANSFERÊNCIAS DO SALÁRIO-EDUCAÇÃO - PRINCIPAL	1.50.03	600.000,00		
1714.51.0.0	TRANSFERÊNCIAS DIRETAS DO FNDE REFERENTES AO PROGRAMA DINHEI	0.000.000	5.000,00		
1714.51.0.1	TRANSFERÊNCIAS DIRETAS DO FNDE REFERENTES AO PROGRAMA DINHEI	1.50.13	5.000,00		
1714.52.0.0	TRANSFERÊNCIAS REFERENTES AO PROGRAMA NACIONAL DE ALIMENTAÇÃO	0.000.000	385.000,00		
1714.52.0.1	TRANSFERÊNCIAS REFERENTES AO PROGRAMA NACIONAL DE ALIMENTAÇÃO	1.50.15	385.000,00		
1714.53.0.0	TRANSFERÊNCIAS REFERENTES AO PROGRAMA NACIONAL DE APOIO AO T	0.000.000	50.000,00		
1714.53.0.1	TRANSFERÊNCIAS REFERENTES AO PROGRAMA NACIONAL DE APOIO AO T	1.50.23	50.000,00		
1714.99.0.0	OUTRAS TRANSFERÊNCIAS DIRETAS DO FUNDO NACIONAL DO DESENVOLV	0.000.000	20.000,00		
1714.99.0.1	OUTRAS TRANSFERÊNCIAS DIRETAS DO FUNDO NACIONAL DO DESENVOLV	1.50.74	20.000,00		
1715.00.0.0	TRANSFERÊNCIAS DE RECURSOS DE COMPLEMENTAÇÃO DA UNIÃO AO FUN	0.000.000	2.000.000,00		
1715.50.0.0	TRANSFERÊNCIAS DE RECURSOS DE COMPLEMENTAÇÃO DA UNIÃO AO FUN	0.000.000	1.000.000,00		
1715.50.0.1	TRANSFERÊNCIAS DE RECURSOS DE COMPLEMENTAÇÃO DA UNIÃO AO FUN	1.50.71	500.000,00		
1715.50.0.1	TRANSFERÊNCIAS DE RECURSOS DE COMPLEMENTAÇÃO DA UNIÃO AO FUN	1.50.71	150.000,00		
1715.50.0.1	TRANSFERÊNCIAS DE RECURSOS DE COMPLEMENTAÇÃO DA UNIÃO AO FUN	1.50.71	350.000,00		
1715.51.0.0	TRANSFERÊNCIAS DE RECURSOS DE COMPLEMENTAÇÃO DA UNIÃO AO FUN	0.000.000	1.000.000,00		
1715.51.0.1	TRANSFERÊNCIAS DE RECURSOS DE COMPLEMENTAÇÃO DA UNIÃO AO FUN	1.50.08	800.000,00		
1715.51.0.1	TRANSFERÊNCIAS DE RECURSOS DE COMPLEMENTAÇÃO DA UNIÃO AO FUN	1.50.08	200.000,00		
1716.00.0.0	TRANSFERÊNCIAS DE RECURSOS DO FUNDO NACIONAL DE ASSISTÊNCIA	0.000.000	537.000,00		
1716.50.0.0	TRANSFERÊNCIAS DE RECURSOS DO FUNDO NACIONAL DE ASSISTÊNCIA	0.000.000	537.000,00		
1716.50.0.1	TRANSFERÊNCIAS DE RECURSOS DO FUNDO NACIONAL DE ASSISTÊNCIA	1.53.41	135.000,00		
1716.50.0.1	TRANSFERÊNCIAS DE RECURSOS DO FUNDO NACIONAL DE ASSISTÊNCIA	1.53.42	2.000,00		
1716.50.0.1	TRANSFERÊNCIAS DE RECURSOS DO FUNDO NACIONAL DE ASSISTÊNCIA	1.53.44	45.000,00		
1716.50.0.1	TRANSFERÊNCIAS DE RECURSOS DO FUNDO NACIONAL DE ASSISTÊNCIA	1.53.45	50.000,00		
1716.50.0.1	TRANSFERÊNCIAS DE RECURSOS DO FUNDO NACIONAL DE ASSISTÊNCIA	1.53.46	110.000,00		
1716.50.0.1	TRANSFERÊNCIAS DE RECURSOS DO FUNDO NACIONAL DE ASSISTÊNCIA	1.53.47	15.000,00		
1716.50.0.1	TRANSFERÊNCIAS DE RECURSOS DO FUNDO NACIONAL DE ASSISTÊNCIA	1.53.48	180.000,00		
1717.00.0.0	TRANSFERÊNCIAS DE CONVÊNIOS DA UNIÃO E DE SUAS ENTIDADES	0.000.000	50.000,00		
1717.51.0.0	TRANSFERÊNCIAS DE CONVÊNIOS DA UNIÃO DESTINADAS A PROGRAMAS	0.000.000	20.000,00		
1717.51.0.1	TRANSFERÊNCIAS DE CONVÊNIOS DA UNIÃO DESTINADAS A PROGRAMAS	1.81.80	20.000,00		

**PREFEITURA MUNICIPAL DE GAMELEIRA**

Rua José Barrada, Centro - CNPJ:11343902/0001-47

Anexo 02

Page 5

Orçamento Programa - Exercício de 2023

**RECEITAS SEGUNDO AS CATEGORIAS ECONOMICAS**

Código	Especificação	F.R.	Desdobramento	SubCategoria Fonte	Categoria Econômica
1717.52.0.0	TRANSFERÊNCIAS DE CONVÊNIOS DA UNIÃO DESTINADAS A PROGRAMAS	0.000.000	10.000,00		
1717.52.0.1	TRANSFERÊNCIAS DE CONVÊNIOS DA UNIÃO DESTINADAS A PROGRAMAS	1.81.80	10.000,00		
1717.99.0.0	OUTRAS TRANSFERÊNCIAS DE CONVÊNIOS DA UNIÃO E DE SUAS ENTIDA	0.000.000	20.000,00		
1717.99.0.1	OUTRAS TRANSFERÊNCIAS DE CONVÊNIOS DA UNIÃO E DE SUAS ENTIDA	1.81.80	20.000,00		
1719.00.0.0	OUTRAS TRANSFERÊNCIAS DE RECURSOS DA UNIÃO E DE SUAS ENTIDAD	0.000.000	65.000,00		
1719.51.0.0	TRANSFERÊNCIAS FINANCEIRAS DO ICMS – DESONERAÇÃO – L.C. Nº 8	0.000.000	5.000,00		
1719.51.0.1	TRANSFERÊNCIAS FINANCEIRAS DO ICMS – DESONERAÇÃO – L.C. Nº 8	1.50.01	2.550,00		
1719.51.0.1	TRANSFERÊNCIAS FINANCEIRAS DO ICMS – DESONERAÇÃO – L.C. Nº 8	1.50.02	1.400,00		
1719.51.0.1	TRANSFERÊNCIAS FINANCEIRAS DO ICMS – DESONERAÇÃO – L.C. Nº 8	1.51.04	1.050,00		
1719.99.0.0	OUTRAS TRANSFERÊNCIAS DE RECURSOS DA UNIÃO E DE SUAS ENTIDAD	0.000.000	60.000,00		
1719.99.0.1	OUTRAS TRANSFERÊNCIAS DE RECURSOS DA UNIÃO E DE SUAS ENTIDAD	1.50.01	60.000,00		
1720.00.0.0	TRANSFERÊNCIAS DOS ESTADOS E DO DISTRITO FEDERAL E DE SUAS E	0.000.000		9.159.000,00	
1721.00.0.0	PARTICIPAÇÃO NA RECEITA DOS ESTADOS E DISTRITO FEDERAL	0.000.000	8.510.000,00		
1721.50.0.0	COTA-PARTE DO ICMS	0.000.000	7.720.000,00		
1721.50.0.1	COTA-PARTE DO ICMS - PRINCIPAL	1.50.01	3.937.200,00		
1721.50.0.1	COTA-PARTE DO ICMS - PRINCIPAL	1.50.02	2.161.600,00		
1721.50.0.1	COTA-PARTE DO ICMS - PRINCIPAL	1.51.04	1.621.200,00		
1721.51.0.0	COTA-PARTE DO IPVA	0.000.000	700.000,00		
1721.51.0.1	COTA-PARTE DO IPVA - PRINCIPAL	1.50.01	357.000,00		
1721.51.0.1	COTA-PARTE DO IPVA - PRINCIPAL	1.50.02	196.000,00		
1721.51.0.1	COTA-PARTE DO IPVA - PRINCIPAL	1.51.04	147.000,00		
1721.52.0.0	COTA-PARTE DO IPI - MUNICÍPIOS	0.000.000	30.000,00		
1721.52.0.1	COTA-PARTE DO IPI - MUNICÍPIOS - PRINCIPAL	1.50.01	15.300,00		
1721.52.0.1	COTA-PARTE DO IPI - MUNICÍPIOS - PRINCIPAL	1.50.02	8.400,00		
1721.52.0.1	COTA-PARTE DO IPI - MUNICÍPIOS - PRINCIPAL	1.51.04	6.300,00		
1721.53.0.0	COTA-PARTE DA CONTRIBUIÇÃO DE INTERVENÇÃO NO DOMÍNIO ECONÔMI	0.000.000	40.000,00		
1721.53.0.1	COTA-PARTE DA CONTRIBUIÇÃO DE INTERVENÇÃO NO DOMÍNIO ECONÔMI	1.11.11	40.000,00		
1721.98.0.0	TRANSFERÊNCIAS DECORRENTES DE PARTICIPAÇÃO EM OUTRAS RECEITA	0.000.000	20.000,00		
1721.98.0.1	TRANSFERÊNCIAS DECORRENTES DE PARTICIPAÇÃO EM OUTRAS RECEITA	1.50.01	20.000,00		
1723.00.0.0	TRANSFERÊNCIAS DE RECURSOS DO SISTEMA ÚNICO DE SAÚDE – SUS	0.000.000	300.000,00		
1723.50.0.0	TRANSFERÊNCIAS DE RECURSOS DO SISTEMA ÚNICO DE SAÚDE – SUS	0.000.000	300.000,00		
1723.50.0.1	TRANSFERÊNCIAS DE RECURSOS DO SISTEMA ÚNICO DE SAÚDE – SUS -	1.53.25	100.000,00		
1723.50.0.1	TRANSFERÊNCIAS DE RECURSOS DO SISTEMA ÚNICO DE SAÚDE – SUS -	1.53.28	100.000,00		
1723.50.0.1	TRANSFERÊNCIAS DE RECURSOS DO SISTEMA ÚNICO DE SAÚDE – SUS -	1.53.32	100.000,00		
1724.00.0.0	TRANSFERÊNCIAS DE CONVÊNIOS DOS ESTADOS E DF E DE SUAS ENTID	0.000.000	25.000,00		
1724.51.0.0	TRANSFERÊNCIAS DE CONVÊNIOS DOS ESTADOS DESTINADAS A PROGRAM	0.000.000	10.000,00		
1724.51.0.1	TRANSFERÊNCIAS DE CONVÊNIOS DOS ESTADOS DESTINADAS A PROGRAM	1.81.81	10.000,00		
1724.99.0.0	OUTRAS TRANSFERÊNCIAS DE CONVÊNIOS DOS ESTADOS E DF E DE SUA	0.000.000	15.000,00		
1724.99.0.1	OUTRAS TRANSFERÊNCIAS DE CONVÊNIOS DOS ESTADOS E DF E DE SUA	1.81.81	10.000,00		
1724.99.0.1	OUTRAS TRANSFERÊNCIAS DE CONVÊNIOS DOS ESTADOS E DF E DE SUA	1.81.81	5.000,00		
1729.00.0.0	OUTRAS TRANSFERÊNCIAS DOS ESTADOS E DISTRITO FEDERAL	0.000.000	324.000,00		
1729.51.0.0	TRANSFERÊNCIAS DE ESTADOS DESTINADAS À ASSISTÊNCIA SOCIAL	0.000.000	224.000,00		
1729.51.0.1	TRANSFERÊNCIAS DE ESTADOS DESTINADAS À ASSISTÊNCIA SOCIAL -	1.53.122	144.000,00		
1729.51.0.1	TRANSFERÊNCIAS DE ESTADOS DESTINADAS À ASSISTÊNCIA SOCIAL -	1.53.68	65.000,00		
1729.51.0.1	TRANSFERÊNCIAS DE ESTADOS DESTINADAS À ASSISTÊNCIA SOCIAL -	1.53.76	15.000,00		



**PREFEITURA MUNICIPAL DE GAMELEIRA**

Rua José Barrada, Centro - CNPJ:11343902/0001-47

Anexo 02

Page 6

Orçamento Programa - Exercício de 2023

**RECEITAS SEGUNDO AS CATEGORIAS ECONOMICAS**

Código	Especificação	F.R.	Desdobramento	SubCategoria Fonte	Categoria Econômica
1729.52.0.0	TRANSFERÊNCIAS DE RECURSOS DESTINADOS A PROGRAMAS DE EDUCAÇÃO	0.000.000	100.000,00		
1729.52.0.1	TRANSFERÊNCIAS DE RECURSOS DESTINADOS A PROGRAMAS DE EDUCAÇÃO	1.50.12	100.000,00		
1730.00.0.0	TRANSFERÊNCIAS DOS MUNICÍPIOS E DE SUAS ENTIDADES	0.000.000		240.000,00	
1739.00.0.0	OUTRAS TRANSFERÊNCIAS DOS MUNICÍPIOS	0.000.000	240.000,00		
1739.50.0.0	TRANSFERÊNCIAS DE MUNICÍPIOS A CONSÓRCIOS PÚBLICOS	0.000.000	240.000,00		
1739.50.0.1	TRANSFERÊNCIAS DE MUNICÍPIOS A CONSÓRCIOS PÚBLICOS - PRINCIP	1.50.89	240.000,00		
1750.00.0.0	TRANSFERÊNCIAS DE OUTRAS INSTITUIÇÕES PÚBLICAS	0.000.000		16.621.000,00	
1751.00.0.0	TRANSFERÊNCIAS DE RECURSOS DO FUNDO DE MANUTENÇÃO E DESENVOL	0.000.000	16.621.000,00		
1751.50.0.0	TRANSFERÊNCIAS DE RECURSOS DO FUNDO DE MANUTENÇÃO E DESENVOL	0.000.000	16.621.000,00		
1751.50.0.1	TRANSFERÊNCIAS DE RECURSOS DO FUNDO DE MANUTENÇÃO E DESENVOL	1.50.08	2.121.000,00		
1751.50.0.1	TRANSFERÊNCIAS DE RECURSOS DO FUNDO DE MANUTENÇÃO E DESENVOL	1.50.08	14.500.000,00		
1900.00.0.0	OUTRAS RECEITAS CORRENTES	0.000.000		17.000,00	
1920.00.0.0	INDENIZAÇÕES, RESTITUIÇÕES E RESSARCIMENTOS	0.000.000		10.000,00	
1921.00.0.0	INDENIZAÇÕES	0.000.000	5.000,00		
1921.99.0.0	OUTRAS INDENIZAÇÕES	0.000.000	5.000,00		
1921.99.0.1	OUTRAS INDENIZAÇÕES - PRINCIPAL	1.50.01	5.000,00		
1922.00.0.0	RESTITUIÇÕES	0.000.000	5.000,00		
1922.99.0.0	OUTRAS RESTITUIÇÕES	0.000.000	5.000,00		
1922.99.0.1	OUTRAS RESTITUIÇÕES - PRINCIPAL	1.50.01	5.000,00		
1990.00.0.0	DEMAIS RECEITAS CORRENTES	0.000.000		7.000,00	
1999.00.0.0	OUTRAS RECEITAS CORRENTES	0.000.000	7.000,00		
1999.99.0.0	OUTRAS RECEITAS	0.000.000	7.000,00		
1999.99.2.0	OUTRAS RECEITAS NÃO ARRECADADAS E NÃO PROJETADAS PELA RFB -	0.000.000	2.000,00		
1999.99.2.1	OUTRAS RECEITAS NÃO ARRECADADAS E NÃO PROJETADAS PELA RFB -	1.50.01	2.000,00		
1999.99.3.0	OUTRAS RECEITAS NÃO ARRECADADAS E NÃO PROJETADAS PELA RFB -	0.000.000	5.000,00		
1999.99.3.1	OUTRAS RECEITAS NÃO ARRECADADAS E NÃO PROJETADAS PELA RFB -	1.50.01	5.000,00		
2000.00.0.0	RECEITAS DE CAPITAL	0.000.000			1.130.000,00
2400.00.0.0	TRANSFERÊNCIAS DE CAPITAL	0.000.000		1.130.000,00	
2410.00.0.0	TRANSFERÊNCIAS DA UNIÃO E DE SUAS ENTIDADES	0.000.000		530.000,00	
2411.00.0.0	TRANSFERÊNCIAS DE RECURSOS DO SISTEMA ÚNICO DE SAÚDE - SUS	0.000.000	120.000,00		
2411.50.0.0	TRANSFERÊNCIAS DE RECURSOS DO SISTEMA ÚNICO DE SAÚDE - SUS -	0.000.000	120.000,00		
2411.50.1.0	TRANSFERÊNCIAS DE RECURSOS DO BLOCO DE MANUTENÇÃO DAS AÇÕES	0.000.000	50.000,00		
2411.50.1.1	TRANSFERÊNCIAS DE RECURSOS DO BLOCO DE MANUTENÇÃO DAS AÇÕES	1.53.28	50.000,00		
2411.50.2.0	TRANSFERÊNCIAS DE RECURSOS DO BLOCO DE MANUTENÇÃO DAS AÇÕES	0.000.000	50.000,00		
2411.50.2.1	TRANSFERÊNCIAS DE RECURSOS DO BLOCO DE MANUTENÇÃO DAS AÇÕES	1.53.32	50.000,00		
2411.50.3.0	TRANSFERÊNCIAS DE RECURSOS DO BLOCO DE MANUTENÇÃO DAS AÇÕES	0.000.000	20.000,00		
2411.50.3.1	TRANSFERÊNCIAS DE RECURSOS DO BLOCO DE MANUTENÇÃO DAS AÇÕES	1.53.35	20.000,00		
2414.00.0.0	TRANSFERÊNCIAS DE CONVÊNIOS DA UNIÃO E DE SUAS ENTIDADES	0.000.000	310.000,00		
2414.50.0.0	TRANSFERÊNCIAS DE CONVÊNIOS DA UNIÃO PARA O SISTEMA ÚNICO DE	0.000.000	50.000,00		
2414.50.0.1	TRANSFERÊNCIAS DE CONVÊNIOS DA UNIÃO PARA O SISTEMA ÚNICO DE	1.81.80	50.000,00		
2414.51.0.0	TRANSFERÊNCIAS DE CONVÊNIOS DA UNIÃO DESTINADAS A PROGRAMAS	0.000.000	100.000,00		
2414.51.0.1	TRANSFERÊNCIAS DE CONVÊNIOS DA UNIÃO DESTINADAS A PROGRAMAS	1.81.80	100.000,00		
2414.52.0.0	TRANSFERÊNCIAS DE CONVÊNIOS DA UNIÃO DESTINADAS A PROGRAMAS	0.000.000	50.000,00		
2414.52.0.1	TRANSFERÊNCIAS DE CONVÊNIOS DA UNIÃO DESTINADAS A PROGRAMAS	1.81.80	50.000,00		
2414.99.0.0	OUTRAS TRANSFERÊNCIAS DE CONVÊNIOS DA UNIÃO E DE SUAS ENTIDA	0.000.000	110.000,00		
2414.99.0.1	OUTRAS TRANSFERÊNCIAS DE CONVÊNIOS DA UNIÃO E DE SUAS ENTIDA	1.81.80	100.000,00		

**PREFEITURA MUNICIPAL DE GAMELEIRA**

Rua José Barrada, Centro - CNPJ:11343902/0001-47

Anexo 02

Page 7

Orçamento Programa - Exercício de 2023

**RECEITAS SEGUNDO AS CATEGORIAS ECONOMICAS**

Código	Especificação	F.R.	Desdobramento	SubCategoria Fonte	Categoria Econômica
2414.99.0.1	OUTRAS TRANSFERÊNCIAS DE CONVÊNIO DA UNIÃO E DE SUAS ENTIDA	1.81.80	10.000,00		
2419.00.0.0	OUTRAS TRANSFERÊNCIAS DE RECURSOS DA UNIÃO E DE SUAS ENTIDAD	0.000.000	100.000,00		
2419.99.0.0	OUTRAS TRANSFERÊNCIAS DE RECURSOS DA UNIÃO E DE SUAS ENTIDAD	0.000.000	100.000,00		
2419.99.0.1	OUTRAS TRANSFERÊNCIAS DE RECURSOS DA UNIÃO E DE SUAS ENTIDAD	1.50.01	100.000,00		
2420.00.0.0	TRANSFERÊNCIAS DOS ESTADOS E DO DISTRITO FEDERAL E DE SUAS E	0.000.000		600.000,00	
2422.00.0.0	TRANSFERÊNCIAS DE CONVÊNIO DOS ESTADOS E DF E DE SUAS ENTID	0.000.000	550.000,00		
2422.99.0.0	OUTRAS TRANSFERÊNCIAS DE CONVÊNIO DOS ESTADOS E DF E DE SUA	0.000.000	550.000,00		
2422.99.0.1	OUTRAS TRANSFERÊNCIAS DE CONVÊNIO DOS ESTADOS E DF E DE SUA	1.81.81	50.000,00		
2422.99.0.1	OUTRAS TRANSFERÊNCIAS DE CONVÊNIO DOS ESTADOS E DF E DE SUA	1.81.86	500.000,00		
2429.00.0.0	OUTRAS TRANSFERÊNCIAS DE RECURSOS DOS ESTADOS	0.000.000	50.000,00		
2429.99.0.0	OUTRAS TRANSFERÊNCIAS DE RECURSOS DOS ESTADOS	0.000.000	50.000,00		
2429.99.0.1	OUTRAS TRANSFERÊNCIAS DE RECURSOS DOS ESTADOS - PRINCIPAL	1.53.122	50.000,00		
9000.00.0.0	(R) DEDUÇÕES DA RECEITA	0.000.000			-10.146.000,00
9500.00.0.0	(R) DEDUÇÕES DO FUNDEB	0.000.000		-10.146.000,00	
9510.00.0.0	(R) DEDUÇÕES DO FUNDEB	0.000.000	-10.146.000,00		
9510.00.0.0	(R) DEDUÇÕES DO FUNDEB	0.000.000		-10.146.000,00	
9510.00.0.0	(R) DEDUÇÕES DO FUNDEB	1.50.01	-2.130.660,00		
9510.00.0.0	(R) DEDUÇÕES DO FUNDEB	1.50.02	-8.015.340,00		
<b>Total das Receitas (exceto Intra-Orçamentárias)</b>					<b>77.886.000,00</b>

**TOTALIZAÇÃO DAS RECEITAS POR CATEGORIA ECONOMICA**

RECEITA CORRENTE

76.756.000,00

RECEITA DE CAPITAL

1.130.000,00

**Total Geral das Receitas****77.886.000,00**

**NATUREZA DA DESPESA - CONSOLIDAÇÃO GERAL**

Código	Especificação	Elemento	Modalidade	Grupo	Categoria Econômica
30.00.00	DESPESAS CORRENTES				72.235.000,00
31.00.00	PESSOAL E ENCARGOS SOCIAIS			47.161.817,80	
31.71.00	A DEFINIR	5.000,00			
31.71.00	TRANSFERÊNCIA A CONSÓRCIOS PÚBLICOS		5.000,00		
31.90.00	A DEFINIR	47.156.817,80			
31.90.00	APLICAÇÕES DIRETAS		47.156.817,80		
32.00.00	JUROS E ENCARGOS DA DÍVIDA			5.000,00	
32.90.00	A DEFINIR	5.000,00			
32.90.00	APLICAÇÕES DIRETAS		5.000,00		
33.00.00	OUTRAS DESPESAS CORRENTES			25.068.182,20	
33.50.00	A DEFINIR	156.000,00			
33.50.00	TRANSFERÊNCIAS A INSTITUIÇÕES PRIVADAS SEM FINS LUCRATIVOS		156.000,00		
33.71.00	A DEFINIR	240.000,00			
33.71.00	TRANSFERÊNCIA A CONSÓRCIOS PÚBLICOS		240.000,00		
33.90.00	A DEFINIR	24.672.182,20			
33.90.00	APLICAÇÕES DIRETAS		24.672.182,20		
40.00.00	DESPESAS DE CAPITAL				4.883.000,00
44.00.00	INVESTIMENTOS			2.878.000,00	
44.50.00	A DEFINIR	5.000,00			
44.50.00	TRANSFERÊNCIAS A INSTITUIÇÕES PRIVADAS SEM FINS LUCRATIVOS		5.000,00		
44.90.00	A DEFINIR	2.873.000,00			
44.90.00	APLICAÇÕES DIRETAS		2.873.000,00		
46.00.00	AMORTIZAÇÃO DA DÍVIDA			2.005.000,00	
46.90.00	A DEFINIR	2.005.000,00			
46.90.00	APLICAÇÕES DIRETAS		2.005.000,00		
90.00.00	RESERVA DE CONTINGÊNCIA				768.000,00
99.00.00	RESERVA DE CONTINGÊNCIA			768.000,00	
99.99.00	A DEFINIR	768.000,00			
99.99.00	A DEFINIR		768.000,00		
<b>TOTAL</b>					<b>77.886.000,00</b>



**PREFEITURA MUNICIPAL DE GAMELEIRA**

Rua José Barrada, Centro - CNPJ:11343902/0001-47

Orçamento Programa - Exercício de 2023

Anexo 02

Page 1

**NATUREZA DA DESPESA POR ORGÃO**

PODER ORGÃO						
01 PODER LEGISLATIVO 01 CÂMARA MUNICIPAL						
Código	Especificação	F.R.	Elemento	Modalidade	Grupo	Categoria Econômica
3.0.00.00	DESPESAS CORRENTES	0.000.000				3.585.000,00
3.1.00.00	PESSOAL E ENCARGOS SOCIAIS	0.000.000			3.082.000,00	
3.1.90.00	APLICAÇÕES DIRETAS	0.000.000		3.082.000,00		
3.1.90.00	A DEFINIR	1.50.01	3.082.000,00			
3.2.00.00	JUROS E ENCARGOS DA DÍVIDA	0.000.000			4.000,00	
3.2.90.00	APLICAÇÕES DIRETAS	0.000.000		4.000,00		
3.2.90.00	A DEFINIR	1.50.01	4.000,00			
3.3.00.00	OUTRAS DESPESAS CORRENTES	0.000.000			499.000,00	
3.3.90.00	APLICAÇÕES DIRETAS	0.000.000		499.000,00		
3.3.90.00	A DEFINIR	1.50.01	499.000,00			
4.0.00.00	DESPESAS DE CAPITAL	0.000.000				262.000,00
4.4.00.00	INVESTIMENTOS	0.000.000			262.000,00	
4.4.90.00	APLICAÇÕES DIRETAS	0.000.000		262.000,00		
4.4.90.00	A DEFINIR	1.50.01	262.000,00			
<b>TOTAL</b>						<b>3.847.000,00</b>

**PREFEITURA MUNICIPAL DE GAMELEIRA**

Rua José Barrada, Centro - CNPJ:11343902/0001-47

Orçamento Programa - Exercício de 2023

Anexo 02

Page 2

**NATUREZA DA DESPESA POR ORGÃO**

PODER		02 PODER EXECUTIVO				
ORGÃO		01 GABINETE DE GOVERNO				
Código	Especificação	F.R.	Elemento	Modalidade	Grupo	Categoria Econômica
3.0.00.00	DESPESAS CORRENTES	0.000.000				2.305.000,00
3.1.00.00	PESSOAL E ENCARGOS SOCIAIS	0.000.000			1.665.000,00	
3.1.90.00	APLICAÇÕES DIRETAS	0.000.000		1.665.000,00		
3.1.90.00	A DEFINIR	1.50.01	1.665.000,00			
3.3.00.00	OUTRAS DESPESAS CORRENTES	0.000.000			640.000,00	
3.3.90.00	APLICAÇÕES DIRETAS	0.000.000		640.000,00		
3.3.90.00	A DEFINIR	1.50.01	640.000,00			
4.0.00.00	DESPESAS DE CAPITAL	0.000.000				30.000,00
4.4.00.00	INVESTIMENTOS	0.000.000			30.000,00	
4.4.90.00	APLICAÇÕES DIRETAS	0.000.000		30.000,00		
4.4.90.00	A DEFINIR	1.50.01	30.000,00			
<b>TOTAL</b>						<b>2.335.000,00</b>

**PREFEITURA MUNICIPAL DE GAMELEIRA**

Rua José Barrada, Centro - CNPJ:11343902/0001-47

Orçamento Programa - Exercício de 2023

Anexo 02

Page 3

**NATUREZA DA DESPESA POR ORGÃO**

PODER		02 PODER EXECUTIVO				
ORGÃO		02 SECRET. MUN. DE ADMINIST. E RECURSOS HUMANOS				
Código	Especificação	F.R.	Elemento	Modalidade	Grupo	Categoria Econômica
3.0.00.00	DESPESAS CORRENTES	0.000.000				1.817.000,00
3.1.00.00	PESSOAL E ENCARGOS SOCIAIS	0.000.000			1.022.000,00	
3.1.90.00	APLICAÇÕES DIRETAS	0.000.000		1.022.000,00		
3.1.90.00	A DEFINIR	1.50.01	1.022.000,00			
3.3.00.00	OUTRAS DESPESAS CORRENTES	0.000.000			795.000,00	
3.3.50.00	TRANSFERÊNCIAS A INSTITUIÇÕES PRIVADAS SEM FINS LUCRATIVOS	0.000.000		50.000,00		
3.3.50.00	A DEFINIR	1.50.01	50.000,00			
3.3.71.00	TRANSFERÊNCIA A CONSÓRCIOS PÚBLICOS	0.000.000		240.000,00		
3.3.71.00	A DEFINIR	1.50.01	240.000,00			
3.3.90.00	APLICAÇÕES DIRETAS	0.000.000		505.000,00		
3.3.90.00	A DEFINIR	1.50.01	505.000,00			
4.0.00.00	DESPESAS DE CAPITAL	0.000.000				50.000,00
4.4.00.00	INVESTIMENTOS	0.000.000			50.000,00	
4.4.50.00	TRANSFERÊNCIAS A INSTITUIÇÕES PRIVADAS SEM FINS LUCRATIVOS	0.000.000		5.000,00		
4.4.50.00	A DEFINIR	1.50.01	5.000,00			
4.4.90.00	APLICAÇÕES DIRETAS	0.000.000		45.000,00		
4.4.90.00	A DEFINIR	1.50.01	45.000,00			
<b>TOTAL</b>						<b>1.867.000,00</b>

**PREFEITURA MUNICIPAL DE GAMELEIRA**

Rua José Barrada, Centro - CNPJ:11343902/0001-47

Orçamento Programa - Exercício de 2023

Anexo 02

Page 4

**NATUREZA DA DESPESA POR ORGÃO**

PODER		02 PODER EXECUTIVO				
ORGÃO		03 SECRETARIA DA FAZENDA				
Código	Especificação	F.R.	Elemento	Modalidade	Grupo	Categoria Econômica
3.0.00.00	DESPESAS CORRENTES	0.000.000				1.937.000,00
3.1.00.00	PESSOAL E ENCARGOS SOCIAIS	0.000.000			890.000,00	
3.1.90.00	APLICAÇÕES DIRETAS	0.000.000		890.000,00		
3.1.90.00	A DEFINIR	1.50.01	890.000,00			
3.2.00.00	JUROS E ENCARGOS DA DÍVIDA	0.000.000			1.000,00	
3.2.90.00	APLICAÇÕES DIRETAS	0.000.000		1.000,00		
3.2.90.00	A DEFINIR	1.50.01	1.000,00			
3.3.00.00	OUTRAS DESPESAS CORRENTES	0.000.000			1.046.000,00	
3.3.90.00	APLICAÇÕES DIRETAS	0.000.000		1.046.000,00		
3.3.90.00	A DEFINIR	1.11.11	1.000,00			
3.3.90.00	A DEFINIR	1.50.01	1.045.000,00			
4.0.00.00	DESPESAS DE CAPITAL	0.000.000				2.005.000,00
4.4.00.00	INVESTIMENTOS	0.000.000			5.000,00	
4.4.90.00	APLICAÇÕES DIRETAS	0.000.000		5.000,00		
4.4.90.00	A DEFINIR	1.50.01	5.000,00			
4.6.00.00	AMORTIZAÇÃO DA DÍVIDA	0.000.000			2.000.000,00	
4.6.90.00	APLICAÇÕES DIRETAS	0.000.000		2.000.000,00		
4.6.90.00	A DEFINIR	1.50.01	2.000.000,00			
9.0.00.00	RESERVA DE CONTINGÊNCIA	0.000.000				755.000,00
9.9.00.00	RESERVA DE CONTINGÊNCIA	0.000.000			755.000,00	
9.9.99.00	A DEFINIR	0.000.000		755.000,00		
9.9.99.00	A DEFINIR	1.50.01	755.000,00			
<b>TOTAL</b>						<b>4.697.000,00</b>

**PREFEITURA MUNICIPAL DE GAMELEIRA**

Rua José Barrada, Centro - CNPJ:11343902/0001-47

Orçamento Programa - Exercício de 2023

Anexo 02

Page 5

**NATUREZA DA DESPESA POR ORGÃO**

PODER		02 PODER EXECUTIVO				
ORGÃO		04 SECRETARIA DE EDUCAÇÃO				
Código	Especificação	F.R.	Elemento	Modalidade	Grupo	Categoria Econômica
3.0.00.00	DESPESAS CORRENTES	0.000.000				26.754.560,00
3.1.00.00	PESSOAL E ENCARGOS SOCIAIS	0.000.000			22.593.560,00	
3.1.90.00	APLICAÇÕES DIRETAS	0.000.000		22.593.560,00		
3.1.90.00	A DEFINIR	1.50.02	6.387.560,00			
3.1.90.00	A DEFINIR	1.50.08	1.000,00			
3.1.90.00	A DEFINIR	1.50.08	55.000,00			
3.1.90.00	A DEFINIR	1.50.08	800.000,00			
3.1.90.00	A DEFINIR	1.50.08	14.500.000,00			
3.1.90.00	A DEFINIR	1.50.71	850.000,00			
3.3.00.00	OUTRAS DESPESAS CORRENTES	0.000.000			4.161.000,00	
3.3.50.00	TRANSFERÊNCIAS A INSTITUIÇÕES PRIVADAS SEM FINS LUCRATIVOS	0.000.000		30.000,00		
3.3.50.00	A DEFINIR	1.50.02	30.000,00			
3.3.90.00	APLICAÇÕES DIRETAS	0.000.000		4.131.000,00		
3.3.90.00	A DEFINIR	1.50.02	752.000,00			
3.3.90.00	A DEFINIR	1.50.03	582.000,00			
3.3.90.00	A DEFINIR	1.50.08	199.000,00			
3.3.90.00	A DEFINIR	1.50.08	2.035.000,00			
3.3.90.00	A DEFINIR	1.50.12	102.000,00			
3.3.90.00	A DEFINIR	1.50.13	6.000,00			
3.3.90.00	A DEFINIR	1.50.15	386.000,00			
3.3.90.00	A DEFINIR	1.50.23	50.000,00			
3.3.90.00	A DEFINIR	1.50.74	19.000,00			
4.0.00.00	DESPESAS DE CAPITAL	0.000.000				638.500,00
4.4.00.00	INVESTIMENTOS	0.000.000			638.500,00	
4.4.90.00	APLICAÇÕES DIRETAS	0.000.000		638.500,00		
4.4.90.00	A DEFINIR	1.50.02	272.500,00			
4.4.90.00	A DEFINIR	1.50.03	20.000,00			
4.4.90.00	A DEFINIR	1.50.08	61.000,00			
4.4.90.00	A DEFINIR	1.50.71	150.000,00			
4.4.90.00	A DEFINIR	1.50.74	5.000,00			
4.4.90.00	A DEFINIR	1.81.80	120.000,00			
4.4.90.00	A DEFINIR	1.81.81	10.000,00			
<b>TOTAL</b>						<b>27.393.060,00</b>



# PREFEITURA MUNICIPAL DE GAMELEIRA

Rua José Barrada, Centro - CNPJ:11343902/0001-47

Orçamento Programa - Exercício de 2023

Anexo 02

Page 6

## NATUREZA DA DESPESA POR ORGÃO

PODER		02 PODER EXECUTIVO				
ORGÃO		05 SECRETARIA DE SAÚDE E SANEAMENTO				
Código	Especificação	F.R.	Elemento	Modalidade	Grupo	Categoria Econômica
3.0.00.00	DESPESAS CORRENTES	0.000.000				2.000,00
3.1.00.00	PESSOAL E ENCARGOS SOCIAIS	0.000.000			1.000,00	
3.1.90.00	APLICAÇÕES DIRETAS	0.000.000		1.000,00		
3.1.90.00	A DEFINIR	1.51.04	1.000,00			
3.3.00.00	OUTRAS DESPESAS CORRENTES	0.000.000			1.000,00	
3.3.90.00	APLICAÇÕES DIRETAS	0.000.000		1.000,00		
3.3.90.00	A DEFINIR	1.51.04	1.000,00			
<b>TOTAL</b>						<b>2.000,00</b>



# PREFEITURA MUNICIPAL DE GAMELEIRA

Rua José Barrada, Centro - CNPJ:11343902/0001-47

Orçamento Programa - Exercício de 2023

Anexo 02

Page 7

## NATUREZA DA DESPESA POR ORGÃO

PODER		02 PODER EXECUTIVO				
ORGÃO		06 SECRETARIA DE ASSISTÊNCIA SOCIAL				
Código	Especificação	F.R.	Elemento	Modalidade	Grupo	Categoria Econômica
3.0.00.00	DESPESAS CORRENTES	0.000.000				2.000,00
3.3.00.00	OUTRAS DESPESAS CORRENTES	0.000.000			2.000,00	
3.3.90.00	APLICAÇÕES DIRETAS	0.000.000		2.000,00		
3.3.90.00	A DEFINIR	1.50.01	2.000,00			
<b>TOTAL</b>						<b>2.000,00</b>

**PREFEITURA MUNICIPAL DE GAMELEIRA**

Rua José Barrada, Centro - CNPJ:11343902/0001-47

Orçamento Programa - Exercício de 2023

Anexo 02

Page 8

**NATUREZA DA DESPESA POR ORGÃO**

PODER		02 PODER EXECUTIVO				
ORGÃO		07 SECRET. DE INFRAESTRUTURA, OBRAS E TRANSPORTES				
Código	Especificação	F.R.	Elemento	Modalidade	Grupo	Categoria Econômica
3.0.00.00	DESPESAS CORRENTES	0.000.000				9.353.390,00
3.1.00.00	PESSOAL E ENCARGOS SOCIAIS	0.000.000			6.043.390,00	
3.1.90.00	APLICAÇÕES DIRETAS	0.000.000		6.043.390,00		
3.1.90.00	A DEFINIR	1.50.01	6.043.390,00			
3.3.00.00	OUTRAS DESPESAS CORRENTES	0.000.000			3.310.000,00	
3.3.90.00	APLICAÇÕES DIRETAS	0.000.000		3.310.000,00		
3.3.90.00	A DEFINIR	1.11.11	40.000,00			
3.3.90.00	A DEFINIR	1.50.01	3.165.000,00			
3.3.90.00	A DEFINIR	1.50.16	100.000,00			
3.3.90.00	A DEFINIR	1.81.81	5.000,00			
4.0.00.00	DESPESAS DE CAPITAL	0.000.000				450.000,00
4.4.00.00	INVESTIMENTOS	0.000.000			450.000,00	
4.4.90.00	APLICAÇÕES DIRETAS	0.000.000		450.000,00		
4.4.90.00	A DEFINIR	1.50.01	235.000,00			
4.4.90.00	A DEFINIR	1.81.80	170.000,00			
4.4.90.00	A DEFINIR	1.81.81	45.000,00			
<b>TOTAL</b>						<b>9.803.390,00</b>



**PREFEITURA MUNICIPAL DE GAMELEIRA**

Rua José Barrada, Centro - CNPJ:11343902/0001-47

Orçamento Programa - Exercício de 2023

Anexo 02

Page 9

**NATUREZA DA DESPESA POR ORGÃO**

PODER		02 PODER EXECUTIVO				
ORGÃO		08 SECRETARIA DE AGRICULTURA E MEIO AMBIENTE				
Código	Especificação	F.R.	Elemento	Modalidade	Grupo	Categoria Econômica
3.0.00.00	DESPESAS CORRENTES	0.000.000				808.000,00
3.1.00.00	PESSOAL E ENCARGOS SOCIAIS	0.000.000			260.000,00	
3.1.90.00	APLICAÇÕES DIRETAS	0.000.000		260.000,00		
3.1.90.00	A DEFINIR	1.50.01	260.000,00			
3.3.00.00	OUTRAS DESPESAS CORRENTES	0.000.000			548.000,00	
3.3.90.00	APLICAÇÕES DIRETAS	0.000.000		548.000,00		
3.3.90.00	A DEFINIR	1.50.01	548.000,00			
4.0.00.00	DESPESAS DE CAPITAL	0.000.000				85.000,00
4.4.00.00	INVESTIMENTOS	0.000.000			85.000,00	
4.4.90.00	APLICAÇÕES DIRETAS	0.000.000		85.000,00		
4.4.90.00	A DEFINIR	1.50.01	80.000,00			
4.4.90.00	A DEFINIR	1.81.81	5.000,00			
<b>TOTAL</b>						<b>893.000,00</b>

**NATUREZA DA DESPESA POR ORGÃO**

PODER		02 PODER EXECUTIVO				
ORGÃO		09 SECRET. DE ESPORTE, CULTURA, TURISMO E JUVENTUDE				
Código	Especificação	F.R.	Elemento	Modalidade	Grupo	Categoria Econômica
3.0.00.00	DESPESAS CORRENTES	0.000.000				1.446.000,00
3.1.00.00	PESSOAL E ENCARGOS SOCIAIS	0.000.000			325.000,00	
3.1.90.00	APLICAÇÕES DIRETAS	0.000.000		325.000,00		
3.1.90.00	A DEFINIR	1.50.01	325.000,00			
3.3.00.00	OUTRAS DESPESAS CORRENTES	0.000.000			1.121.000,00	
3.3.50.00	TRANSFERÊNCIAS A INSTITUIÇÕES PRIVADAS SEM FINS LUCRATIVOS	0.000.000		11.000,00		
3.3.50.00	A DEFINIR	1.50.01	11.000,00			
3.3.90.00	APLICAÇÕES DIRETAS	0.000.000		1.110.000,00		
3.3.90.00	A DEFINIR	1.50.01	1.110.000,00			
4.0.00.00	DESPESAS DE CAPITAL	0.000.000				25.000,00
4.4.00.00	INVESTIMENTOS	0.000.000			25.000,00	
4.4.90.00	APLICAÇÕES DIRETAS	0.000.000		25.000,00		
4.4.90.00	A DEFINIR	1.50.01	20.000,00			
4.4.90.00	A DEFINIR	1.81.81	5.000,00			
<b>TOTAL</b>						<b>1.471.000,00</b>

**PREFEITURA MUNICIPAL DE GAMELEIRA**

Rua José Barrada, Centro - CNPJ:11343902/0001-47

Orçamento Programa - Exercício de 2023

Anexo 02

Page 11

**NATUREZA DA DESPESA POR ORGÃO**

PODER		02 PODER EXECUTIVO				
ORGÃO		10 SECRETARIA MUNICIPAL DE DESENVOLVIMENTO ECONÔMICO				
Código	Especificação	F.R.	Elemento	Modalidade	Grupo	Categoria Econômica
3.0.00.00	DESPESAS CORRENTES	0.000.000				109.500,00
3.1.00.00	PESSOAL E ENCARGOS SOCIAIS	0.000.000			99.500,00	
3.1.90.00	APLICAÇÕES DIRETAS	0.000.000		99.500,00		
3.1.90.00	A DEFINIR	1.50.01	99.500,00			
3.3.00.00	OUTRAS DESPESAS CORRENTES	0.000.000			10.000,00	
3.3.90.00	APLICAÇÕES DIRETAS	0.000.000		10.000,00		
3.3.90.00	A DEFINIR	1.50.01	10.000,00			
4.0.00.00	DESPESAS DE CAPITAL	0.000.000				10.000,00
4.4.00.00	INVESTIMENTOS	0.000.000			10.000,00	
4.4.90.00	APLICAÇÕES DIRETAS	0.000.000		10.000,00		
4.4.90.00	A DEFINIR	1.50.01	10.000,00			
<b>TOTAL</b>						<b>119.500,00</b>

**PREFEITURA MUNICIPAL DE GAMELEIRA**

Rua José Barrada, Centro - CNPJ:11343902/0001-47

Orçamento Programa - Exercício de 2023

Anexo 02

Page 12

**NATUREZA DA DESPESA POR ORGÃO**

PODER ORGÃO	03 FUNDOS 01 FUNDO MUNICIPAL DE SAÚDE DA GAMELEIRA					
Código	Especificação	F.R.	Elemento	Modalidade	Grupo	Categoria Econômica
3.0.00.00	DESPESAS CORRENTES	0.000.000				18.423.050,00
3.1.00.00	PESSOAL E ENCARGOS SOCIAIS	0.000.000			8.018.000,00	
3.1.71.00	TRANSFERÊNCIA A CONSÓRCIOS PÚBLICOS	0.000.000		5.000,00		
3.1.71.00	A DEFINIR	1.51.04	5.000,00			
3.1.90.00	APLICAÇÕES DIRETAS	0.000.000		8.013.000,00		
3.1.90.00	A DEFINIR	1.51.04	5.154.000,00			
3.1.90.00	A DEFINIR	1.53.28	8.000,00			
3.1.90.00	A DEFINIR	1.53.28	1.000.000,00			
3.1.90.00	A DEFINIR	1.53.32	1.100.000,00			
3.1.90.00	A DEFINIR	1.53.35	1.000,00			
3.1.90.00	A DEFINIR	1.53.35	300.000,00			
3.1.90.00	A DEFINIR	1.53.55	200.000,00			
3.1.90.00	A DEFINIR	1.53.59	100.000,00			
3.1.90.00	A DEFINIR	1.53.60	100.000,00			
3.1.90.00	A DEFINIR	1.53.62	50.000,00			
3.3.00.00	OUTRAS DESPESAS CORRENTES	0.000.000			10.405.050,00	
3.3.90.00	APLICAÇÕES DIRETAS	0.000.000		10.405.050,00		
3.3.90.00	A DEFINIR	1.51.04	5.508.050,00			
3.3.90.00	A DEFINIR	1.53.25	104.000,00			
3.3.90.00	A DEFINIR	1.53.25	200.000,00			
3.3.90.00	A DEFINIR	1.53.28	60.000,00			
3.3.90.00	A DEFINIR	1.53.28	3.312.000,00			
3.3.90.00	A DEFINIR	1.53.32	100.000,00			
3.3.90.00	A DEFINIR	1.53.32	376.000,00			
3.3.90.00	A DEFINIR	1.53.35	120.000,00			
3.3.90.00	A DEFINIR	1.53.56	500.000,00			
3.3.90.00	A DEFINIR	1.53.58	25.000,00			
3.3.90.00	A DEFINIR	1.53.61	100.000,00			
4.0.00.00	DESPESAS DE CAPITAL	0.000.000				523.000,00
4.4.00.00	INVESTIMENTOS	0.000.000			523.000,00	
4.4.90.00	APLICAÇÕES DIRETAS	0.000.000		523.000,00		
4.4.90.00	A DEFINIR	1.51.04	293.000,00			
4.4.90.00	A DEFINIR	1.53.28	40.000,00			
4.4.90.00	A DEFINIR	1.53.28	70.000,00			
4.4.90.00	A DEFINIR	1.53.32	50.000,00			
4.4.90.00	A DEFINIR	1.53.35	20.000,00			
4.4.90.00	A DEFINIR	1.81.80	50.000,00			
9.0.00.00	RESERVA DE CONTINGÊNCIA	0.000.000				5.000,00



# PREFEITURA MUNICIPAL DE GAMELEIRA

Rua José Barrada, Centro - CNPJ:11343902/0001-47

Orçamento Programa - Exercício de 2023

Anexo 02

Page 13

## NATUREZA DA DESPESA POR ORGÃO

PODER ORGÃO		03 FUNDOS 01 FUNDO MUNICIPAL DE SAÚDE DA GAMELEIRA				
Código	Especificação	F.R.	Elemento	Modalidade	Grupo	Categoria Econômica
9.9.00.00	RESERVA DE CONTINGÊNCIA	0.000.000			5.000,00	
9.9.99.00	A DEFINIR	0.000.000		5.000,00		
9.9.99.00	A DEFINIR	1.51.04	5.000,00			
<b>TOTAL</b>						<b>18.951.050,00</b>

**PREFEITURA MUNICIPAL DE GAMELEIRA**

Rua José Barrada, Centro - CNPJ:11343902/0001-47

Orçamento Programa - Exercício de 2023

Anexo 02

Page 14

**NATUREZA DA DESPESA POR ORGÃO**

PODER ORGÃO	03 FUNDOS 02 FUNDO MUNICIPAL DE ASSISTÊNCIA SOCIAL DA GAMELEIRA					
Código	Especificação	F.R.	Elemento	Modalidade	Grupo	Categoria Econômica
3.0.00.00	DESPESAS CORRENTES	0.000.000				3.709.500,00
3.1.00.00	PESSOAL E ENCARGOS SOCIAIS	0.000.000			1.910.000,00	
3.1.90.00	APLICAÇÕES DIRETAS	0.000.000		1.910.000,00		
3.1.90.00	A DEFINIR	1.50.01	1.562.000,00			
3.1.90.00	A DEFINIR	1.53.122	6.000,00			
3.1.90.00	A DEFINIR	1.53.41	89.000,00			
3.1.90.00	A DEFINIR	1.53.44	31.000,00			
3.1.90.00	A DEFINIR	1.53.45	20.000,00			
3.1.90.00	A DEFINIR	1.53.46	80.000,00			
3.1.90.00	A DEFINIR	1.53.48	122.000,00			
3.3.00.00	OUTRAS DESPESAS CORRENTES	0.000.000			1.799.500,00	
3.3.50.00	TRANSFERÊNCIAS A INSTITUIÇÕES PRIVADAS SEM FINS LUCRATIVOS	0.000.000		65.000,00		
3.3.50.00	A DEFINIR	1.50.01	65.000,00			
3.3.90.00	APLICAÇÕES DIRETAS	0.000.000		1.734.500,00		
3.3.90.00	A DEFINIR	1.50.01	1.352.000,00			
3.3.90.00	A DEFINIR	1.53.101	500,00			
3.3.90.00	A DEFINIR	1.53.103	1.000,00			
3.3.90.00	A DEFINIR	1.53.122	138.000,00			
3.3.90.00	A DEFINIR	1.53.41	25.000,00			
3.3.90.00	A DEFINIR	1.53.42	3.000,00			
3.3.90.00	A DEFINIR	1.53.44	12.000,00			
3.3.90.00	A DEFINIR	1.53.45	15.000,00			
3.3.90.00	A DEFINIR	1.53.46	25.000,00			
3.3.90.00	A DEFINIR	1.53.47	16.000,00			
3.3.90.00	A DEFINIR	1.53.48	50.000,00			
3.3.90.00	A DEFINIR	1.53.68	66.000,00			
3.3.90.00	A DEFINIR	1.53.76	16.000,00			
3.3.90.00	A DEFINIR	1.81.80	10.000,00			
3.3.90.00	A DEFINIR	1.81.81	5.000,00			
4.0.00.00	DESPESAS DE CAPITAL	0.000.000				208.500,00
4.4.00.00	INVESTIMENTOS	0.000.000			208.500,00	
4.4.90.00	APLICAÇÕES DIRETAS	0.000.000		208.500,00		
4.4.90.00	A DEFINIR	1.50.01	92.000,00			
4.4.90.00	A DEFINIR	1.53.101	500,00			
4.4.90.00	A DEFINIR	1.53.122	50.000,00			
4.4.90.00	A DEFINIR	1.53.41	22.000,00			
4.4.90.00	A DEFINIR	1.53.44	3.000,00			
4.4.90.00	A DEFINIR	1.53.45	15.000,00			



# PREFEITURA MUNICIPAL DE GAMELEIRA

Rua José Barrada, Centro - CNPJ:11343902/0001-47

Orçamento Programa - Exercício de 2023

Anexo 02

Page 15

## NATUREZA DA DESPESA POR ORGÃO

PODER ORGÃO		03 FUNDOS 02 FUNDO MUNICIPAL DE ASSISTÊNCIA SOCIAL DA GAMELEIRA				
Código	Especificação	F.R.	Elemento	Modalidade	Grupo	Categoria Econômica
4.4.90.00	A DEFINIR	1.53.46	6.000,00			
4.4.90.00	A DEFINIR	1.53.48	10.000,00			
4.4.90.00	A DEFINIR	1.81.80	10.000,00			
9.0.00.00	RESERVA DE CONTINGÊNCIA	0.000.000				5.000,00
9.9.00.00	RESERVA DE CONTINGÊNCIA	0.000.000			5.000,00	
9.9.99.00	A DEFINIR	0.000.000		5.000,00		
9.9.99.00	A DEFINIR	1.50.01	5.000,00			
<b>TOTAL</b>						<b>3.923.000,00</b>

**PREFEITURA MUNICIPAL DE GAMELEIRA**

Rua José Barrada, Centro - CNPJ:11343902/0001-47

Orçamento Programa - Exercício de 2023

Anexo 02

Page 16

**NATUREZA DA DESPESA POR ORGÃO**

PODER		03 FUNDOS				
ORGÃO		03 FUNDO DE DESENVOLVIMENTO MUNICIPAL - FEM				
Código	Especificação	F.R.	Elemento	Modalidade	Grupo	Categoria Econômica
4.0.00.00	DESPESAS DE CAPITAL	0.000.000				523.000,00
4.4.00.00	INVESTIMENTOS	0.000.000			523.000,00	
4.4.90.00	APLICAÇÕES DIRETAS	0.000.000		523.000,00		
4.4.90.00	A DEFINIR	1.50.01	20.000,00			
4.4.90.00	A DEFINIR	1.81.86	503.000,00			
<b>TOTAL</b>						<b>523.000,00</b>



**PREFEITURA MUNICIPAL DE GAMELEIRA**

Rua José Barrada, Centro - CNPJ:11343902/0001-47

Orçamento Programa - Exercício de 2023

Anexo 02

Page 17

**NATUREZA DA DESPESA POR ORGÃO**

PODER		03 FUNDOS				
ORGÃO		04 FUNDO DA CRIANÇA E DO ADOLESCENTE				
Código	Especificação	F.R.	Elemento	Modalidade	Grupo	Categoria Econômica
3.0.00.00	DESPESAS CORRENTES	0.000.000				6.000,00
3.1.00.00	PESSOAL E ENCARGOS SOCIAIS	0.000.000			1.000,00	
3.1.90.00	APLICAÇÕES DIRETAS	0.000.000		1.000,00		
3.1.90.00	A DEFINIR	1.50.01	1.000,00			
3.3.00.00	OUTRAS DESPESAS CORRENTES	0.000.000			5.000,00	
3.3.90.00	APLICAÇÕES DIRETAS	0.000.000		5.000,00		
3.3.90.00	A DEFINIR	1.50.01	5.000,00			
4.0.00.00	DESPESAS DE CAPITAL	0.000.000				1.000,00
4.4.00.00	INVESTIMENTOS	0.000.000			1.000,00	
4.4.90.00	APLICAÇÕES DIRETAS	0.000.000		1.000,00		
4.4.90.00	A DEFINIR	1.50.01	1.000,00			
<b>TOTAL</b>						<b>7.000,00</b>

**PREFEITURA MUNICIPAL DE GAMELEIRA**

Rua José Barrada, Centro - CNPJ:11343902/0001-47

Orçamento Programa - Exercício de 2023

Anexo 02

Page 18

**NATUREZA DA DESPESA POR ORGÃO**

PODER		03 FUNDOS				
ORGÃO		05 FUNDO MUNICIPAL DE DIREITOS DO IDOSO				
Código	Especificação	F.R.	Elemento	Modalidade	Grupo	Categoria Econômica
3.0.00.00	DESPESAS CORRENTES	0.000.000				10.000,00
3.1.00.00	PESSOAL E ENCARGOS SOCIAIS	0.000.000			5.000,00	
3.1.90.00	APLICAÇÕES DIRETAS	0.000.000		5.000,00		
3.1.90.00	A DEFINIR	1.50.01	5.000,00			
3.3.00.00	OUTRAS DESPESAS CORRENTES	0.000.000			5.000,00	
3.3.90.00	APLICAÇÕES DIRETAS	0.000.000		5.000,00		
3.3.90.00	A DEFINIR	1.50.01	5.000,00			
4.0.00.00	DESPESAS DE CAPITAL	0.000.000				10.000,00
4.4.00.00	INVESTIMENTOS	0.000.000			10.000,00	
4.4.90.00	APLICAÇÕES DIRETAS	0.000.000		10.000,00		
4.4.90.00	A DEFINIR	1.50.01	10.000,00			
<b>TOTAL</b>						<b>20.000,00</b>

**PREFEITURA MUNICIPAL DE GAMELEIRA**

Rua José Barrada, Centro - CNPJ:11343902/0001-47

Orçamento Programa - Exercício de 2023

Anexo 02

Page 19

**NATUREZA DA DESPESA POR ORGÃO**

PODER		04 CONSÓRCIOS				
ORGÃO		01 CONSÓRCIO INTERMUNICIPAL PORTAL DA MATA SUL				
Código	Especificação	F.R.	Elemento	Modalidade	Grupo	Categoria Econômica
3.0.00.00	DESPESAS CORRENTES	0.000.000				240.000,00
3.1.00.00	PESSOAL E ENCARGOS SOCIAIS	0.000.000			119.367,80	
3.1.90.00	APLICAÇÕES DIRETAS	0.000.000		119.367,80		
3.1.90.00	A DEFINIR	1.50.89	119.367,80			
3.3.00.00	OUTRAS DESPESAS CORRENTES	0.000.000			120.632,20	
3.3.90.00	APLICAÇÕES DIRETAS	0.000.000		120.632,20		
3.3.90.00	A DEFINIR	1.50.89	120.632,20			
<b>TOTAL</b>						<b>240.000,00</b>

**PREFEITURA MUNICIPAL DE GAMELEIRA**

Rua José Barrada, Centro - CNPJ:11343902/0001-47

Orçamento Programa - Exercício de 2023

Anexo 02

Page 20

**NATUREZA DA DESPESA POR ORGÃO**

PODER		05 AUTARQUIA				
ORGÃO		01 SAAEG - SERV. AUTÔN. DE ÁGUA E ESGOT. DA GAMELEIRA				
Código	Especificação	F.R.	Elemento	Modalidade	Grupo	Categoria Econômica
3.0.00.00	DESPESAS CORRENTES	0.000.000				1.727.000,00
3.1.00.00	PESSOAL E ENCARGOS SOCIAIS	0.000.000			1.127.000,00	
3.1.90.00	APLICAÇÕES DIRETAS	0.000.000		1.127.000,00		
3.1.90.00	A DEFINIR	1.50.01	1.127.000,00			
3.3.00.00	OUTRAS DESPESAS CORRENTES	0.000.000			600.000,00	
3.3.90.00	APLICAÇÕES DIRETAS	0.000.000		600.000,00		
3.3.90.00	A DEFINIR	1.50.01	600.000,00			
4.0.00.00	DESPESAS DE CAPITAL	0.000.000				62.000,00
4.4.00.00	INVESTIMENTOS	0.000.000			57.000,00	
4.4.90.00	APLICAÇÕES DIRETAS	0.000.000		57.000,00		
4.4.90.00	A DEFINIR	1.50.01	57.000,00			
4.6.00.00	AMORTIZAÇÃO DA DÍVIDA	0.000.000			5.000,00	
4.6.90.00	APLICAÇÕES DIRETAS	0.000.000		5.000,00		
4.6.90.00	A DEFINIR	1.50.01	5.000,00			
9.0.00.00	RESERVA DE CONTINGÊNCIA	0.000.000				3.000,00
9.9.00.00	RESERVA DE CONTINGÊNCIA	0.000.000			3.000,00	
9.9.99.00	A DEFINIR	0.000.000		3.000,00		
9.9.99.00	A DEFINIR	1.50.01	3.000,00			
<b>TOTAL</b>						<b>1.792.000,00</b>
<b>TOTAL GERAL</b>						<b>77.886.000,00</b>

**PREFEITURA MUNICIPAL DE GAMELEIRA**

Rua José Barrada, Centro - CNPJ:11343902/0001-47

Anexo 02

Page 1

Orçamento Programa - Exercício de 2023

**NATUREZA DA DESPESA POR ORGÃO E UNIDADE**

Código	Especificação	F.R.	Elemento	Modalidade	Grupo	Categoria Econômica
PODER	01 PODER LEGISLATIVO					
ORGÃO	01 CÂMARA MUNICIPAL					
UNIDADE	01 CORPO DELIBERATIVO E SECRETARIA DA CÂMARA					
3.0.00.00	DESPESAS CORRENTES	0.000.000				3.585.000,00
3.1.00.00	PESSOAL E ENCARGOS SOCIAIS	0.000.000			3.082.000,00	
3.1.90.00	APLICAÇÕES DIRETAS	0.000.000		3.082.000,00		
3.1.90.00	A DEFINIR	1.50.01	3.082.000,00			
3.2.00.00	JUROS E ENCARGOS DA DÍVIDA	0.000.000			4.000,00	
3.2.90.00	APLICAÇÕES DIRETAS	0.000.000		4.000,00		
3.2.90.00	A DEFINIR	1.50.01	4.000,00			
3.3.00.00	OUTRAS DESPESAS CORRENTES	0.000.000			499.000,00	
3.3.90.00	APLICAÇÕES DIRETAS	0.000.000		499.000,00		
3.3.90.00	A DEFINIR	1.50.01	499.000,00			
4.0.00.00	DESPESAS DE CAPITAL	0.000.000				262.000,00
4.4.00.00	INVESTIMENTOS	0.000.000			262.000,00	
4.4.90.00	APLICAÇÕES DIRETAS	0.000.000		262.000,00		
4.4.90.00	A DEFINIR	1.50.01	262.000,00			
<b>TOTAL</b>						<b>3.847.000,00</b>

**PREFEITURA MUNICIPAL DE GAMELEIRA**

Rua José Barrada, Centro - CNPJ:11343902/0001-47

Anexo 02

Page 2

Orçamento Programa - Exercício de 2023

**NATUREZA DA DESPESA POR ORGÃO E UNIDADE**

Código	Especificação	F.R.	Elemento	Modalidade	Grupo	Categoria Econômica
PODER	02 PODER EXECUTIVO					
ORGÃO	01 GABINETE DE GOVERNO					
UNIDADE	00 GABINETE DE GOVERNO					
3.0.00.00	DESPESAS CORRENTES	0.000.000				2.305.000,00
3.1.00.00	PESSOAL E ENCARGOS SOCIAIS	0.000.000			1.665.000,00	
3.1.90.00	APLICAÇÕES DIRETAS	0.000.000		1.665.000,00		
3.1.90.00	A DEFINIR	1.50.01	1.665.000,00			
3.3.00.00	OUTRAS DESPESAS CORRENTES	0.000.000			640.000,00	
3.3.90.00	APLICAÇÕES DIRETAS	0.000.000		640.000,00		
3.3.90.00	A DEFINIR	1.50.01	640.000,00			
4.0.00.00	DESPESAS DE CAPITAL	0.000.000				30.000,00
4.4.00.00	INVESTIMENTOS	0.000.000			30.000,00	
4.4.90.00	APLICAÇÕES DIRETAS	0.000.000		30.000,00		
4.4.90.00	A DEFINIR	1.50.01	30.000,00			
<b>TOTAL</b>						<b>2.335.000,00</b>

**PREFEITURA MUNICIPAL DE GAMELEIRA**

Rua José Barrada, Centro - CNPJ:11343902/0001-47

Anexo 02

Page 3

Orçamento Programa - Exercício de 2023

**NATUREZA DA DESPESA POR ORGÃO E UNIDADE**

Código	Especificação	F.R.	Elemento	Modalidade	Grupo	Categoria Econômica
PODER	02 PODER EXECUTIVO					
ORGÃO	02 SECRET. MUN. DE ADMINIST. E RECURSOS HUMANOS					
UNIDADE	00 SECRETARIA MUNICIPAL DE ADMINISTRAÇÃO E RECURSOS HUMANOS					
3.0.00.00	DESPESAS CORRENTES	0.000.000				1.817.000,00
3.1.00.00	PESSOAL E ENCARGOS SOCIAIS	0.000.000			1.022.000,00	
3.1.90.00	APLICAÇÕES DIRETAS	0.000.000		1.022.000,00		
3.1.90.00	A DEFINIR	1.50.01	1.022.000,00			
3.3.00.00	OUTRAS DESPESAS CORRENTES	0.000.000			795.000,00	
3.3.50.00	TRANSFERÊNCIAS A INSTITUIÇÕES PRIVADAS SEM FINS LUCRATIVOS	0.000.000		50.000,00		
3.3.50.00	A DEFINIR	1.50.01	50.000,00			
3.3.71.00	TRANSFERÊNCIA A CONSÓRCIOS PÚBLICOS	0.000.000		240.000,00		
3.3.71.00	A DEFINIR	1.50.01	240.000,00			
3.3.90.00	APLICAÇÕES DIRETAS	0.000.000		505.000,00		
3.3.90.00	A DEFINIR	1.50.01	505.000,00			
4.0.00.00	DESPESAS DE CAPITAL	0.000.000				50.000,00
4.4.00.00	INVESTIMENTOS	0.000.000			50.000,00	
4.4.50.00	TRANSFERÊNCIAS A INSTITUIÇÕES PRIVADAS SEM FINS LUCRATIVOS	0.000.000		5.000,00		
4.4.50.00	A DEFINIR	1.50.01	5.000,00			
4.4.90.00	APLICAÇÕES DIRETAS	0.000.000		45.000,00		
4.4.90.00	A DEFINIR	1.50.01	45.000,00			
<b>TOTAL</b>						<b>1.867.000,00</b>

**PREFEITURA MUNICIPAL DE GAMELEIRA**

Rua José Barrada, Centro - CNPJ:11343902/0001-47

Anexo 02

Page 4

Orçamento Programa - Exercício de 2023

**NATUREZA DA DESPESA POR ORGÃO E UNIDADE**

Código	Especificação	F.R.	Elemento	Modalidade	Grupo	Categoria Econômica
PODER	02 PODER EXECUTIVO					
ORGÃO	03 SECRETARIA DA FAZENDA					
UNIDADE	00 SECRETARIA DA FAZENDA					
3.0.00.00	DESPESAS CORRENTES	0.000.000				1.937.000,00
3.1.00.00	PESSOAL E ENCARGOS SOCIAIS	0.000.000			890.000,00	
3.1.90.00	APLICAÇÕES DIRETAS	0.000.000		890.000,00		
3.1.90.00	A DEFINIR	1.50.01	890.000,00			
3.2.00.00	JUROS E ENCARGOS DA DÍVIDA	0.000.000			1.000,00	
3.2.90.00	APLICAÇÕES DIRETAS	0.000.000		1.000,00		
3.2.90.00	A DEFINIR	1.50.01	1.000,00			
3.3.00.00	OUTRAS DESPESAS CORRENTES	0.000.000			1.046.000,00	
3.3.90.00	APLICAÇÕES DIRETAS	0.000.000		1.046.000,00		
3.3.90.00	A DEFINIR	1.11.11	1.000,00			
3.3.90.00	A DEFINIR	1.50.01	1.045.000,00			
4.0.00.00	DESPESAS DE CAPITAL	0.000.000				2.005.000,00
4.4.00.00	INVESTIMENTOS	0.000.000			5.000,00	
4.4.90.00	APLICAÇÕES DIRETAS	0.000.000		5.000,00		
4.4.90.00	A DEFINIR	1.50.01	5.000,00			
4.6.00.00	AMORTIZAÇÃO DA DÍVIDA	0.000.000			2.000.000,00	
4.6.90.00	APLICAÇÕES DIRETAS	0.000.000		2.000.000,00		
4.6.90.00	A DEFINIR	1.50.01	2.000.000,00			
9.0.00.00	RESERVA DE CONTINGÊNCIA	0.000.000				755.000,00
9.9.00.00	RESERVA DE CONTINGÊNCIA	0.000.000			755.000,00	
9.9.99.00	A DEFINIR	0.000.000		755.000,00		
9.9.99.00	A DEFINIR	1.50.01	755.000,00			
<b>TOTAL</b>						<b>4.697.000,00</b>



**PREFEITURA MUNICIPAL DE GAMELEIRA**

Rua José Barrada, Centro - CNPJ:11343902/0001-47

Anexo 02

Page 5

Orçamento Programa - Exercício de 2023

**NATUREZA DA DESPESA POR ORGÃO E UNIDADE**

PODER 02 PODER EXECUTIVO						
ORGÃO 04 SECRETARIA DE EDUCAÇÃO						
UNIDADE 01 SECRETARIA DE EDUCAÇÃO						
Código	Especificação	F.R.	Elemento	Modalidade	Grupo	Categoria Econômica
3.0.00.00	DESPESAS CORRENTES	0.000.000				8.314.560,00
3.1.00.00	PESSOAL E ENCARGOS SOCIAIS	0.000.000			6.387.560,00	
3.1.90.00	APLICAÇÕES DIRETAS	0.000.000		6.387.560,00		
3.1.90.00	A DEFINIR	1.50.02	6.387.560,00			
3.3.00.00	OUTRAS DESPESAS CORRENTES	0.000.000			1.927.000,00	
3.3.50.00	TRANSFERÊNCIAS A INSTITUIÇÕES PRIVADAS SEM FINS LUCRATIVOS	0.000.000		30.000,00		
3.3.50.00	A DEFINIR	1.50.02	30.000,00			
3.3.90.00	APLICAÇÕES DIRETAS	0.000.000		1.897.000,00		
3.3.90.00	A DEFINIR	1.50.02	752.000,00			
3.3.90.00	A DEFINIR	1.50.03	582.000,00			
3.3.90.00	A DEFINIR	1.50.12	102.000,00			
3.3.90.00	A DEFINIR	1.50.13	6.000,00			
3.3.90.00	A DEFINIR	1.50.15	386.000,00			
3.3.90.00	A DEFINIR	1.50.23	50.000,00			
3.3.90.00	A DEFINIR	1.50.74	19.000,00			
4.0.00.00	DESPESAS DE CAPITAL	0.000.000				427.500,00
4.4.00.00	INVESTIMENTOS	0.000.000			427.500,00	
4.4.90.00	APLICAÇÕES DIRETAS	0.000.000		427.500,00		
4.4.90.00	A DEFINIR	1.50.02	272.500,00			
4.4.90.00	A DEFINIR	1.50.03	20.000,00			
4.4.90.00	A DEFINIR	1.50.74	5.000,00			
4.4.90.00	A DEFINIR	1.81.80	120.000,00			
4.4.90.00	A DEFINIR	1.81.81	10.000,00			
<b>TOTAL</b>						<b>8.742.060,00</b>

**PREFEITURA MUNICIPAL DE GAMELEIRA**

Rua José Barrada, Centro - CNPJ:11343902/0001-47

Anexo 02

Page 6

Orçamento Programa - Exercício de 2023

**NATUREZA DA DESPESA POR ORGÃO E UNIDADE**

PODER 02 PODER EXECUTIVO						
ORGÃO 04 SECRETARIA DE EDUCAÇÃO						
UNIDADE 02 FUNDEB						
Código	Especificação	F.R.	Elemento	Modalidade	Grupo	Categoria Econômica
3.0.00.00	DESPESAS CORRENTES	0.000.000				18.440.000,00
3.1.00.00	PESSOAL E ENCARGOS SOCIAIS	0.000.000			16.206.000,00	
3.1.90.00	APLICAÇÕES DIRETAS	0.000.000		16.206.000,00		
3.1.90.00	A DEFINIR	1.50.08	55.000,00			
3.1.90.00	A DEFINIR	1.50.08	14.500.000,00			
3.1.90.00	A DEFINIR	1.50.08	1.000,00			
3.1.90.00	A DEFINIR	1.50.08	800.000,00			
3.1.90.00	A DEFINIR	1.50.71	500.000,00			
3.1.90.00	A DEFINIR	1.50.71	350.000,00			
3.3.00.00	OUTRAS DESPESAS CORRENTES	0.000.000			2.234.000,00	
3.3.90.00	APLICAÇÕES DIRETAS	0.000.000		2.234.000,00		
3.3.90.00	A DEFINIR	1.50.08	2.035.000,00			
3.3.90.00	A DEFINIR	1.50.08	199.000,00			
4.0.00.00	DESPESAS DE CAPITAL	0.000.000				211.000,00
4.4.00.00	INVESTIMENTOS	0.000.000			211.000,00	
4.4.90.00	APLICAÇÕES DIRETAS	0.000.000		211.000,00		
4.4.90.00	A DEFINIR	1.50.08	61.000,00			
4.4.90.00	A DEFINIR	1.50.71	150.000,00			
<b>TOTAL</b>						<b>18.651.000,00</b>



# PREFEITURA MUNICIPAL DE GAMELEIRA

Rua José Barrada, Centro - CNPJ:11343902/0001-47

Anexo 02

Page 7

Orçamento Programa - Exercício de 2023

## NATUREZA DA DESPESA POR ORGÃO E UNIDADE

PODER 02 PODER EXECUTIVO						
ORGÃO 05 SECRETARIA DE SAÚDE E SANEAMENTO						
UNIDADE 00 SECRETARIA DE SAÚDE E SANEAMENTO						
Código	Especificação	F.R.	Elemento	Modalidade	Grupo	Categoria Econômica
3.0.00.00	DESPESAS CORRENTES	0.000.000				2.000,00
3.1.00.00	PESSOAL E ENCARGOS SOCIAIS	0.000.000			1.000,00	
3.1.90.00	APLICAÇÕES DIRETAS	0.000.000		1.000,00		
3.1.90.00	A DEFINIR	1.51.04	1.000,00			
3.3.00.00	OUTRAS DESPESAS CORRENTES	0.000.000			1.000,00	
3.3.90.00	APLICAÇÕES DIRETAS	0.000.000		1.000,00		
3.3.90.00	A DEFINIR	1.51.04	1.000,00			
<b>TOTAL</b>						<b>2.000,00</b>



# PREFEITURA MUNICIPAL DE GAMELEIRA

Rua José Barrada, Centro - CNPJ:11343902/0001-47

Anexo 02

Page 8

Orçamento Programa - Exercício de 2023

## NATUREZA DA DESPESA POR ORGÃO E UNIDADE

PODER 02 PODER EXECUTIVO						
ORGÃO 06 SECRETARIA DE ASSISTÊNCIA SOCIAL						
UNIDADE 00 SECRETARIA DE ASSISTÊNCIA SOCIAL						
Código	Especificação	F.R.	Elemento	Modalidade	Grupo	Categoria Econômica
3.0.00.00	DESPESAS CORRENTES	0.000.000				2.000,00
3.3.00.00	OUTRAS DESPESAS CORRENTES	0.000.000			2.000,00	
3.3.90.00	APLICAÇÕES DIRETAS	0.000.000		2.000,00		
3.3.90.00	A DEFINIR	1.50.01	2.000,00			
<b>TOTAL</b>						<b>2.000,00</b>

**PREFEITURA MUNICIPAL DE GAMELEIRA**

Rua José Barrada, Centro - CNPJ:11343902/0001-47

Anexo 02

Page 9

Orçamento Programa - Exercício de 2023

**NATUREZA DA DESPESA POR ORGÃO E UNIDADE**

PODER 02 PODER EXECUTIVO						
ORGÃO 07 SECRET. DE INFRAESTRUTURA, OBRAS E TRANSPORTES						
UNIDADE 00 SECRETARIA DE INFRAESTRUTURA, OBRAS E TRANSPORTES						
Código	Especificação	F.R.	Elemento	Modalidade	Grupo	Categoria Econômica
3.0.00.00	DESPESAS CORRENTES	0.000.000				9.353.390,00
3.1.00.00	PESSOAL E ENCARGOS SOCIAIS	0.000.000			6.043.390,00	
3.1.90.00	APLICAÇÕES DIRETAS	0.000.000		6.043.390,00		
3.1.90.00	A DEFINIR	1.50.01	6.043.390,00			
3.3.00.00	OUTRAS DESPESAS CORRENTES	0.000.000			3.310.000,00	
3.3.90.00	APLICAÇÕES DIRETAS	0.000.000		3.310.000,00		
3.3.90.00	A DEFINIR	1.11.11	40.000,00			
3.3.90.00	A DEFINIR	1.50.01	3.165.000,00			
3.3.90.00	A DEFINIR	1.50.16	100.000,00			
3.3.90.00	A DEFINIR	1.81.81	5.000,00			
4.0.00.00	DESPESAS DE CAPITAL	0.000.000				450.000,00
4.4.00.00	INVESTIMENTOS	0.000.000			450.000,00	
4.4.90.00	APLICAÇÕES DIRETAS	0.000.000		450.000,00		
4.4.90.00	A DEFINIR	1.50.01	235.000,00			
4.4.90.00	A DEFINIR	1.81.80	170.000,00			
4.4.90.00	A DEFINIR	1.81.81	45.000,00			
<b>TOTAL</b>						<b>9.803.390,00</b>

**PREFEITURA MUNICIPAL DE GAMELEIRA**

Rua José Barrada, Centro - CNPJ:11343902/0001-47

Anexo 02

Page 10

Orçamento Programa - Exercício de 2023

**NATUREZA DA DESPESA POR ORGÃO E UNIDADE**

Código	Especificação	F.R.	Elemento	Modalidade	Grupo	Categoria Econômica
3.0.00.00	DESPESAS CORRENTES	0.000.000				808.000,00
3.1.00.00	PESSOAL E ENCARGOS SOCIAIS	0.000.000			260.000,00	
3.1.90.00	APLICAÇÕES DIRETAS	0.000.000		260.000,00		
3.1.90.00	A DEFINIR	1.50.01	260.000,00			
3.3.00.00	OUTRAS DESPESAS CORRENTES	0.000.000			548.000,00	
3.3.90.00	APLICAÇÕES DIRETAS	0.000.000		548.000,00		
3.3.90.00	A DEFINIR	1.50.01	548.000,00			
4.0.00.00	DESPESAS DE CAPITAL	0.000.000				85.000,00
4.4.00.00	INVESTIMENTOS	0.000.000			85.000,00	
4.4.90.00	APLICAÇÕES DIRETAS	0.000.000		85.000,00		
4.4.90.00	A DEFINIR	1.50.01	80.000,00			
4.4.90.00	A DEFINIR	1.81.81	5.000,00			
<b>TOTAL</b>						<b>893.000,00</b>

**PREFEITURA MUNICIPAL DE GAMELEIRA**

Rua José Barrada, Centro - CNPJ:11343902/0001-47

Anexo 02

Page 11

Orçamento Programa - Exercício de 2023

**NATUREZA DA DESPESA POR ORGÃO E UNIDADE**

Código	Especificação	F.R.	Elemento	Modalidade	Grupo	Categoria Econômica
PODER	02 PODER EXECUTIVO					
ORGÃO	09 SECRET. DE ESPORTE, CULTURA, TURISMO E JUVENTUDE					
UNIDADE	00 SECRETARIA DE ESPORTES, CULTURA, TURISMO E JUVENTUDE					
3.0.00.00	DESPESAS CORRENTES	0.000.000				1.446.000,00
3.1.00.00	PESSOAL E ENCARGOS SOCIAIS	0.000.000			325.000,00	
3.1.90.00	APLICAÇÕES DIRETAS	0.000.000		325.000,00		
3.1.90.00	A DEFINIR	1.50.01	325.000,00			
3.3.00.00	OUTRAS DESPESAS CORRENTES	0.000.000			1.121.000,00	
3.3.50.00	TRANSFERÊNCIAS A INSTITUIÇÕES PRIVADAS SEM FINS LUCRATIVOS	0.000.000		11.000,00		
3.3.50.00	A DEFINIR	1.50.01	11.000,00			
3.3.90.00	APLICAÇÕES DIRETAS	0.000.000		1.110.000,00		
3.3.90.00	A DEFINIR	1.50.01	1.110.000,00			
4.0.00.00	DESPESAS DE CAPITAL	0.000.000				25.000,00
4.4.00.00	INVESTIMENTOS	0.000.000			25.000,00	
4.4.90.00	APLICAÇÕES DIRETAS	0.000.000		25.000,00		
4.4.90.00	A DEFINIR	1.50.01	20.000,00			
4.4.90.00	A DEFINIR	1.81.81	5.000,00			
<b>TOTAL</b>						<b>1.471.000,00</b>

**PREFEITURA MUNICIPAL DE GAMELEIRA**

Rua José Barrada, Centro - CNPJ:11343902/0001-47

Anexo 02

Page 12

Orçamento Programa - Exercício de 2023

**NATUREZA DA DESPESA POR ORGÃO E UNIDADE**

Código	Especificação	F.R.	Elemento	Modalidade	Grupo	Categoria Econômica
3.0.00.00	DESPESAS CORRENTES	0.000.000				109.500,00
3.1.00.00	PESSOAL E ENCARGOS SOCIAIS	0.000.000			99.500,00	
3.1.90.00	APLICAÇÕES DIRETAS	0.000.000		99.500,00		
3.1.90.00	A DEFINIR	1.50.01	99.500,00			
3.3.00.00	OUTRAS DESPESAS CORRENTES	0.000.000			10.000,00	
3.3.90.00	APLICAÇÕES DIRETAS	0.000.000		10.000,00		
3.3.90.00	A DEFINIR	1.50.01	10.000,00			
4.0.00.00	DESPESAS DE CAPITAL	0.000.000				10.000,00
4.4.00.00	INVESTIMENTOS	0.000.000			10.000,00	
4.4.90.00	APLICAÇÕES DIRETAS	0.000.000		10.000,00		
4.4.90.00	A DEFINIR	1.50.01	10.000,00			
<b>TOTAL</b>						<b>119.500,00</b>



**PREFEITURA MUNICIPAL DE GAMELEIRA**

Rua José Barrada, Centro - CNPJ:11343902/0001-47

Anexo 02

Page 13

Orçamento Programa - Exercício de 2023

**NATUREZA DA DESPESA POR ORGÃO E UNIDADE**

PODER 03 FUNDOS						
ORGÃO 01 FUNDO MUNICIPAL DE SAÚDE DA GAMELEIRA						
UNIDADE 00 FUNDO MUNICIPAL DE SAÚDE						
Código	Especificação	F.R.	Elemento	Modalidade	Grupo	Categoria Econômica
3.0.00.00	DESPESAS CORRENTES	0.000.000				18.423.050,00
3.1.00.00	PESSOAL E ENCARGOS SOCIAIS	0.000.000			8.018.000,00	
3.1.71.00	TRANSFERÊNCIA A CONSÓRCIOS PÚBLICOS	0.000.000		5.000,00		
3.1.71.00	A DEFINIR	1.51.04	5.000,00			
3.1.90.00	APLICAÇÕES DIRETAS	0.000.000		8.013.000,00		
3.1.90.00	A DEFINIR	1.51.04	5.154.000,00			
3.1.90.00	A DEFINIR	1.53.28	8.000,00			
3.1.90.00	A DEFINIR	1.53.28	1.000.000,00			
3.1.90.00	A DEFINIR	1.53.32	1.100.000,00			
3.1.90.00	A DEFINIR	1.53.35	1.000,00			
3.1.90.00	A DEFINIR	1.53.35	300.000,00			
3.1.90.00	A DEFINIR	1.53.55	200.000,00			
3.1.90.00	A DEFINIR	1.53.59	100.000,00			
3.1.90.00	A DEFINIR	1.53.60	100.000,00			
3.1.90.00	A DEFINIR	1.53.62	50.000,00			
3.3.00.00	OUTRAS DESPESAS CORRENTES	0.000.000			10.405.050,00	
3.3.90.00	APLICAÇÕES DIRETAS	0.000.000		10.405.050,00		
3.3.90.00	A DEFINIR	1.51.04	5.508.050,00			
3.3.90.00	A DEFINIR	1.53.25	200.000,00			
3.3.90.00	A DEFINIR	1.53.25	104.000,00			
3.3.90.00	A DEFINIR	1.53.28	3.312.000,00			
3.3.90.00	A DEFINIR	1.53.28	60.000,00			
3.3.90.00	A DEFINIR	1.53.32	376.000,00			
3.3.90.00	A DEFINIR	1.53.32	100.000,00			
3.3.90.00	A DEFINIR	1.53.35	120.000,00			
3.3.90.00	A DEFINIR	1.53.56	500.000,00			
3.3.90.00	A DEFINIR	1.53.58	25.000,00			
3.3.90.00	A DEFINIR	1.53.61	100.000,00			
4.0.00.00	DESPESAS DE CAPITAL	0.000.000				523.000,00
4.4.00.00	INVESTIMENTOS	0.000.000			523.000,00	
4.4.90.00	APLICAÇÕES DIRETAS	0.000.000		523.000,00		
4.4.90.00	A DEFINIR	1.51.04	293.000,00			
4.4.90.00	A DEFINIR	1.53.28	70.000,00			
4.4.90.00	A DEFINIR	1.53.28	40.000,00			
4.4.90.00	A DEFINIR	1.53.32	50.000,00			
4.4.90.00	A DEFINIR	1.53.35	20.000,00			
4.4.90.00	A DEFINIR	1.81.80	50.000,00			
9.0.00.00	RESERVA DE CONTINGÊNCIA	0.000.000				5.000,00
9.9.00.00	RESERVA DE CONTINGÊNCIA	0.000.000			5.000,00	
9.9.99.00	A DEFINIR	0.000.000		5.000,00		
9.9.99.00	A DEFINIR	1.51.04	5.000,00			
<b>TOTAL</b>						<b>18.951.050,00</b>

**PREFEITURA MUNICIPAL DE GAMELEIRA**

Rua José Barrada, Centro - CNPJ:11343902/0001-47

Anexo 02

Page 14

Orçamento Programa - Exercício de 2023

**NATUREZA DA DESPESA POR ORGÃO E UNIDADE**

PODER	03 FUNDOS					
ORGÃO	02 FUNDO MUNICIPAL DE ASSISTÊNCIA SOCIAL DA GAMELEIRA					
UNIDADE	00 FUNDO MUNICIPAL DE ASSISTÊNCIA SOCIAL					
Código	Especificação	F.R.	Elemento	Modalidade	Grupo	Categoria Econômica
3.0.00.00	DESPESAS CORRENTES	0.000.000				3.709.500,00
3.1.00.00	PESSOAL E ENCARGOS SOCIAIS	0.000.000			1.910.000,00	
3.1.90.00	APLICAÇÕES DIRETAS	0.000.000		1.910.000,00		
3.1.90.00	A DEFINIR	1.50.01	1.562.000,00			
3.1.90.00	A DEFINIR	1.53.122	6.000,00			
3.1.90.00	A DEFINIR	1.53.41	89.000,00			
3.1.90.00	A DEFINIR	1.53.44	31.000,00			
3.1.90.00	A DEFINIR	1.53.45	20.000,00			
3.1.90.00	A DEFINIR	1.53.46	80.000,00			
3.1.90.00	A DEFINIR	1.53.48	122.000,00			
3.3.00.00	OUTRAS DESPESAS CORRENTES	0.000.000			1.799.500,00	
3.3.50.00	TRANSFERÊNCIAS A INSTITUIÇÕES PRIVADAS SEM FINS LUCRATIVOS	0.000.000		65.000,00		
3.3.50.00	A DEFINIR	1.50.01	65.000,00			
3.3.90.00	APLICAÇÕES DIRETAS	0.000.000		1.734.500,00		
3.3.90.00	A DEFINIR	1.50.01	1.352.000,00			
3.3.90.00	A DEFINIR	1.53.101	500,00			
3.3.90.00	A DEFINIR	1.53.103	1.000,00			
3.3.90.00	A DEFINIR	1.53.122	138.000,00			
3.3.90.00	A DEFINIR	1.53.41	25.000,00			
3.3.90.00	A DEFINIR	1.53.42	2.000,00			
3.3.90.00	A DEFINIR	1.53.42	1.000,00			
3.3.90.00	A DEFINIR	1.53.44	12.000,00			
3.3.90.00	A DEFINIR	1.53.45	15.000,00			
3.3.90.00	A DEFINIR	1.53.46	25.000,00			
3.3.90.00	A DEFINIR	1.53.47	16.000,00			
3.3.90.00	A DEFINIR	1.53.48	50.000,00			
3.3.90.00	A DEFINIR	1.53.68	66.000,00			
3.3.90.00	A DEFINIR	1.53.76	16.000,00			
3.3.90.00	A DEFINIR	1.81.80	10.000,00			
3.3.90.00	A DEFINIR	1.81.81	5.000,00			
4.0.00.00	DESPESAS DE CAPITAL	0.000.000				208.500,00
4.4.00.00	INVESTIMENTOS	0.000.000			208.500,00	
4.4.90.00	APLICAÇÕES DIRETAS	0.000.000		208.500,00		
4.4.90.00	A DEFINIR	1.50.01	92.000,00			
4.4.90.00	A DEFINIR	1.53.101	500,00			
4.4.90.00	A DEFINIR	1.53.122	50.000,00			
4.4.90.00	A DEFINIR	1.53.41	22.000,00			
4.4.90.00	A DEFINIR	1.53.44	3.000,00			
4.4.90.00	A DEFINIR	1.53.45	15.000,00			
4.4.90.00	A DEFINIR	1.53.46	6.000,00			
4.4.90.00	A DEFINIR	1.53.48	10.000,00			
4.4.90.00	A DEFINIR	1.81.80	10.000,00			
9.0.00.00	RESERVA DE CONTINGÊNCIA	0.000.000				5.000,00
9.9.00.00	RESERVA DE CONTINGÊNCIA	0.000.000			5.000,00	
9.9.99.00	A DEFINIR	0.000.000		5.000,00		
9.9.99.00	A DEFINIR	1.50.01	5.000,00			



# PREFEITURA MUNICIPAL DE GAMELEIRA

Rua José Barrada, Centro - CNPJ:11343902/0001-47

Orçamento Programa - Exercício de 2023

## NATUREZA DA DESPESA POR ORGÃO E UNIDADE

Anexo 02

Page 15

PODER	03 FUNDOS					
ORGÃO	02 FUNDO MUNICIPAL DE ASSISTÊNCIA SOCIAL DA GAMELEIRA					
UNIDADE	00 FUNDO MUNICIPAL DE ASSISTÊNCIA SOCIAL					
Código	Especificação	F.R.	Elemento	Modalidade	Grupo	Categoria Econômica
<b>T O T A L</b>						<b>3.923.000,00</b>

**PREFEITURA MUNICIPAL DE GAMELEIRA**

Rua José Barrada, Centro - CNPJ:11343902/0001-47

Anexo 02

Page 16

Orçamento Programa - Exercício de 2023

**NATUREZA DA DESPESA POR ORGÃO E UNIDADE**

PODER 03 FUNDOS						
ORGÃO 03 FUNDO DE DESENVOLVIMENTO MUNICIPAL - FEM						
UNIDADE 00 FUNDO DE DESENVOLVIMENTO MUNICIPAL - FEM						
Código	Especificação	F.R.	Elemento	Modalidade	Grupo	Categoria Econômica
4.0.00.00	DESPESAS DE CAPITAL	0.000.000				523.000,00
4.4.00.00	INVESTIMENTOS	0.000.000			523.000,00	
4.4.90.00	APLICAÇÕES DIRETAS	0.000.000		523.000,00		
4.4.90.00	A DEFINIR	1.50.01	20.000,00			
4.4.90.00	A DEFINIR	1.81.86	503.000,00			
<b>TOTAL</b>						<b>523.000,00</b>

**PREFEITURA MUNICIPAL DE GAMELEIRA**

Rua José Barrada, Centro - CNPJ:11343902/0001-47

Anexo 02

Page 17

Orçamento Programa - Exercício de 2023

**NATUREZA DA DESPESA POR ORGÃO E UNIDADE**

Código	Especificação	F.R.	Elemento	Modalidade	Grupo	Categoria Econômica
3.0.00.00	DESPESAS CORRENTES	0.000.000				6.000,00
3.1.00.00	PESSOAL E ENCARGOS SOCIAIS	0.000.000			1.000,00	
3.1.90.00	APLICAÇÕES DIRETAS	0.000.000		1.000,00		
3.1.90.00	A DEFINIR	1.50.01	1.000,00			
3.3.00.00	OUTRAS DESPESAS CORRENTES	0.000.000			5.000,00	
3.3.90.00	APLICAÇÕES DIRETAS	0.000.000		5.000,00		
3.3.90.00	A DEFINIR	1.50.01	5.000,00			
4.0.00.00	DESPESAS DE CAPITAL	0.000.000				1.000,00
4.4.00.00	INVESTIMENTOS	0.000.000			1.000,00	
4.4.90.00	APLICAÇÕES DIRETAS	0.000.000		1.000,00		
4.4.90.00	A DEFINIR	1.50.01	1.000,00			
<b>TOTAL</b>						<b>7.000,00</b>

**PREFEITURA MUNICIPAL DE GAMELEIRA**

Rua José Barrada, Centro - CNPJ:11343902/0001-47

Anexo 02

Page 18

Orçamento Programa - Exercício de 2023

**NATUREZA DA DESPESA POR ORGÃO E UNIDADE**

Código	Especificação	F.R.	Elemento	Modalidade	Grupo	Categoria Econômica
PODER	03 FUNDOS					
ORGÃO	05 FUNDO MUNICIPAL DE DIREITOS DO IDOSO					
UNIDADE	00 FUNDO MUNICIPAL DE DIREITOS DO IDOSO					
3.0.00.00	DESPESAS CORRENTES	0.000.000				10.000,00
3.1.00.00	PESSOAL E ENCARGOS SOCIAIS	0.000.000			5.000,00	
3.1.90.00	APLICAÇÕES DIRETAS	0.000.000		5.000,00		
3.1.90.00	A DEFINIR	1.50.01	5.000,00			
3.3.00.00	OUTRAS DESPESAS CORRENTES	0.000.000			5.000,00	
3.3.90.00	APLICAÇÕES DIRETAS	0.000.000		5.000,00		
3.3.90.00	A DEFINIR	1.50.01	5.000,00			
4.0.00.00	DESPESAS DE CAPITAL	0.000.000				10.000,00
4.4.00.00	INVESTIMENTOS	0.000.000			10.000,00	
4.4.90.00	APLICAÇÕES DIRETAS	0.000.000		10.000,00		
4.4.90.00	A DEFINIR	1.50.01	10.000,00			
<b>TOTAL</b>						<b>20.000,00</b>

**PREFEITURA MUNICIPAL DE GAMELEIRA**

Rua José Barrada, Centro - CNPJ:11343902/0001-47

Anexo 02

Page 19

Orçamento Programa - Exercício de 2023

**NATUREZA DA DESPESA POR ORGÃO E UNIDADE**

Código	Especificação	F.R.	Elemento	Modalidade	Grupo	Categoria Econômica
PODER	04 CONSÓRCIOS					
ORGÃO	01 CONSÓRCIO INTERMUNICIPAL PORTAL DA MATA SUL					
UNIDADE	00 CONSÓRCIO INTERMUNICIPAL PORTAL DA MATA SUL					
3.0.00.00	DESPESAS CORRENTES	0.000.000				240.000,00
3.1.00.00	PESSOAL E ENCARGOS SOCIAIS	0.000.000			119.367,80	
3.1.90.00	APLICAÇÕES DIRETAS	0.000.000		119.367,80		
3.1.90.00	A DEFINIR	1.50.89	119.367,80			
3.3.00.00	OUTRAS DESPESAS CORRENTES	0.000.000			120.632,20	
3.3.90.00	APLICAÇÕES DIRETAS	0.000.000		120.632,20		
3.3.90.00	A DEFINIR	1.50.89	120.632,20			
<b>TOTAL</b>						<b>240.000,00</b>

**PREFEITURA MUNICIPAL DE GAMELEIRA**

Rua José Barrada, Centro - CNPJ:11343902/0001-47

Anexo 02

Page 20

Orçamento Programa - Exercício de 2023

**NATUREZA DA DESPESA POR ORGÃO E UNIDADE**

Código	Especificação	F.R.	Elemento	Modalidade	Grupo	Categoria Econômica
PODER	05 AUTARQUIA					
ORGÃO	01 SAAEG - SERV. AUTÔN. DE ÁGUA E ESGOT. DA GAMELEIRA					
UNIDADE	00 SAAEG - SERVIÇOS AUTÔNOMO DE ÁGUA E ESGOTO DA GAMELEIRA					
3.0.00.00	DESPESAS CORRENTES	0.000.000				1.727.000,00
3.1.00.00	PESSOAL E ENCARGOS SOCIAIS	0.000.000			1.127.000,00	
3.1.90.00	APLICAÇÕES DIRETAS	0.000.000		1.127.000,00		
3.1.90.00	A DEFINIR	1.50.01	1.127.000,00			
3.3.00.00	OUTRAS DESPESAS CORRENTES	0.000.000			600.000,00	
3.3.90.00	APLICAÇÕES DIRETAS	0.000.000		600.000,00		
3.3.90.00	A DEFINIR	1.50.01	600.000,00			
4.0.00.00	DESPESAS DE CAPITAL	0.000.000				62.000,00
4.4.00.00	INVESTIMENTOS	0.000.000			57.000,00	
4.4.90.00	APLICAÇÕES DIRETAS	0.000.000		57.000,00		
4.4.90.00	A DEFINIR	1.50.01	57.000,00			
4.6.00.00	AMORTIZAÇÃO DA DÍVIDA	0.000.000			5.000,00	
4.6.90.00	APLICAÇÕES DIRETAS	0.000.000		5.000,00		
4.6.90.00	A DEFINIR	1.50.01	5.000,00			
9.0.00.00	RESERVA DE CONTINGÊNCIA	0.000.000				3.000,00
9.9.00.00	RESERVA DE CONTINGÊNCIA	0.000.000			3.000,00	
9.9.99.00	A DEFINIR	0.000.000		3.000,00		
9.9.99.00	A DEFINIR	1.50.01	3.000,00			
<b>TOTAL</b>						<b>1.792.000,00</b>
<b>TOTAL GERAL</b>						<b>77.886.000,00</b>





# PREFEITURA MUNICIPAL DE GAMELEIRA

Rua José Barrada, Centro - CNPJ:11343902/0001-47

Orçamento Programa - Exercício de 2023

Anexo 06

Page 1

## PROGRAMA DE TRABALHO

(Inc.II, § 2º, Art.2º)

01 PODER LEGISLATIVO					
01 CÂMARA MUNICIPAL					
Código	Especificação	Operação Especial	Projetos	Atividades	T o t a l
01	Legislativa		262.000,00	3.585.000,00	3.847.000,00
01	031 Ação Legislativa		262.000,00	3.585.000,00	3.847.000,00
01	031 0001 AÇÃO LEGISLATIVA		262.000,00	3.585.000,00	3.847.000,00
01.031.0001.1001.0000	Ampliação e Restauração do Prédio da Câmara		202.000,00		202.000,00
01.031.0001.1335.0000	Aquisição de Equipamentos e Material Permanente		60.000,00		60.000,00
01.031.0001.2001.0000	Manutenção das Atividades Legislativa			1.243.000,00	1.243.000,00
01.031.0001.2002.0000	Manutenção das Atividades Administrativas			2.331.000,00	2.331.000,00
01.031.0001.2003.0000	Manutenção da Verba de Gabinete			11.000,00	11.000,00
TOTAL		0,00	262.000,00	3.585.000,00	3.847.000,00

**PREFEITURA MUNICIPAL DE GAMELEIRA**

Rua José Barrada, Centro - CNPJ:11343902/0001-47

Orçamento Programa - Exercício de 2023

Anexo 06

Page 2

**PROGRAMA DE TRABALHO**

(Inc.II, § 2º, Art.2º)

**02 PODER EXECUTIVO****01 GABINETE DE GOVERNO**

Código	Especificação	Operação Especial	Projetos	Atividades	T o t a l
04	Administração		30.000,00	2.305.000,00	2.335.000,00
04	122 Administração Geral		30.000,00	2.150.000,00	2.180.000,00
04	122 0401 GESTÃO ADMINISTRATIVA DO MUNICÍPIO			2.150.000,00	2.150.000,00
04.122.0401.2017.0000	Gestão Administrativa de Pessoal do Gabinete do Prefeito			600.000,00	600.000,00
04.122.0401.2018.0000	Manutenção das Atividades do Gabinete do Prefeito			250.000,00	250.000,00
04.122.0401.2169.0000	Gestão Administrativa de Pessoal da Procuradoria Municipal			400.000,00	400.000,00
04.122.0401.2170.0000	Manutenção das Atividades da Procuradoria Municipal			360.000,00	360.000,00
04.122.0401.2173.0000	Gestão Administrativa de Pessoal da Secretaria de Governo			180.000,00	180.000,00
04.122.0401.2174.0000	Gestão Administrativa de Pessoal da Assessoria Especial			360.000,00	360.000,00
04	122 0402 REEQUIPAMENTO E APERFEIÇOAMENTO DO MUNICÍPIO		30.000,00		30.000,00
04.122.0402.1006.0000	Aquisição de Móveis, Máquinas e Equipamento Diversos para o Gabinete de Governo		5.000,00		5.000,00
04.122.0402.1088.0000	Aquisição de Veículo para o Gabinete de Governo		25.000,00		25.000,00
04	124 Controle Interno			130.000,00	130.000,00
04	124 0401 GESTÃO ADMINISTRATIVA DO MUNICÍPIO			130.000,00	130.000,00
04.124.0401.2171.0000	Gestão Administrativa de Pessoal da Controladoria Municipal			125.000,00	125.000,00
04.124.0401.2172.0000	Manutenção das Atividades da Controladoria Municipal			5.000,00	5.000,00
04	131 Comunicação Social			25.000,00	25.000,00
04	131 0401 GESTÃO ADMINISTRATIVA DO MUNICÍPIO			25.000,00	25.000,00
04.131.0401.2175.0000	Divulgação Institucional da Administração			25.000,00	25.000,00
<b>TOTAL</b>		<b>0,00</b>	<b>30.000,00</b>	<b>2.305.000,00</b>	<b>2.335.000,00</b>

**PREFEITURA MUNICIPAL DE GAMELEIRA**

Rua José Barrada, Centro - CNPJ:11343902/0001-47

Orçamento Programa - Exercício de 2023

Anexo 06

Page 3

**PROGRAMA DE TRABALHO**

(Inc.II, § 2º, Art.2º)

<b>02 PODER EXECUTIVO</b>					
<b>02 SECRET. MUN. DE ADMINIST. E RECURSOS HUMANOS</b>					
Código	Especificação	Operação Especial	Projetos	Atividades	T o t a l
04	Administração		50.000,00	1.817.000,00	1.867.000,00
04	122 Administração Geral		50.000,00	1.817.000,00	1.867.000,00
04	122 0401 GESTÃO ADMINISTRATIVA DO MUNICÍPIO			927.000,00	927.000,00
04.122.0401.2025.0000	Gestão Administrativa de Pessoal da Secretaria de Administração			422.000,00	422.000,00
04.122.0401.2026.0000	Manutenção das Atividades Gerais da Secretaria de Administração			500.000,00	500.000,00
04.122.0401.2027.0000	Capacitação. Treinamento e Qualificação dos Servidores			5.000,00	5.000,00
04	122 0402 REEQUIPAMENTO E APERFEIÇOAMENTO DO MUNICÍPIO		45.000,00		45.000,00
04.122.0402.1009.0000	Aquisição de Móveis, Máquinas e Equipamentos para a Secretaria de Administração		20.000,00		20.000,00
04.122.0402.1010.0000	Aquisição de Veículos para as secretarias.		25.000,00		25.000,00
04	122 0403 APOIO À INSTITUIÇÕES SEM FINS LUCRATIVOS		5.000,00	50.000,00	55.000,00
04.122.0403.1011.0000	Amparo e Colaboração as Instituições sem Fins Lucrativos		5.000,00		5.000,00
04.122.0403.2028.0000	Cooperação e Apoio as Instituições sem Fins Lucrativos			50.000,00	50.000,00
04	122 0404 CONSÓRCIO COM MUNICÍPIOS E OUTROS ENTES FEDERADOS			240.000,00	240.000,00
04.122.0404.2029.0000	Rateio para Participação em Consórcio Público			240.000,00	240.000,00
04	122 0901 BENEFÍCIOS, PROVENTOS E AUXÍLIOS			600.000,00	600.000,00
04.122.0901.2177.0000	Benefícios dos Pensionistas e Inativos			600.000,00	600.000,00
<b>TOTAL</b>		<b>0,00</b>	<b>50.000,00</b>	<b>1.817.000,00</b>	<b>1.867.000,00</b>

**PREFEITURA MUNICIPAL DE GAMELEIRA**

Rua José Barrada, Centro - CNPJ:11343902/0001-47

Orçamento Programa - Exercício de 2023

Anexo 06

Page 4

**PROGRAMA DE TRABALHO**

(Inc.II, § 2º, Art.2º)

02 PODER EXECUTIVO					
03 SECRETARIA DA FAZENDA					
Código	Especificação	Operação Especial	Projetos	Atividades	T o t a l
04	Administração		5.000,00	1.431.000,00	1.436.000,00
04	122 Administração Geral		5.000,00	1.431.000,00	1.436.000,00
04	122 0401 GESTÃO ADMINISTRATIVA DO MUNICÍPIO			1.431.000,00	1.431.000,00
04.122.0401.2043.0000	Gestão Administrativa da Secretaria de Finanças e Tesouraria			370.000,00	370.000,00
04.122.0401.2044.0000	Manutenção das atividades da Secretaria de Finanças e Tesouraria			310.000,00	310.000,00
04.122.0401.2046.0000	Gestão Administrativa de Pessoal do Departamento de Tributação			20.000,00	20.000,00
04.122.0401.2176.0000	Contribuição para o PASEP			731.000,00	731.000,00
04	122 0402 REEQUIPAMENTO E APERFEIÇOAMENTO DO MUNICÍPIO		5.000,00		5.000,00
04.122.0402.1016.0000	Aquisição de Móveis, Máquinas e Equipamentos para Secretaria de Finanças		5.000,00		5.000,00
28	Encargos Especiais	2.506.000,00			2.506.000,00
28	843 Serviço da Dívida Interna	2.506.000,00			2.506.000,00
28	843 0000 PROGRAMA NULO	2.506.000,00			2.506.000,00
28.843.0000.0001.0000	Amortização da Dívida Junto ao INSS e Outros	2.001.000,00			2.001.000,00
28.843.0000.0002.0000	Precatórios Judiciais	505.000,00			505.000,00
99	Reserva de Contingência	755.000,00			755.000,00
99	999 Reserva de Contingência	755.000,00			755.000,00
99	999 9999 RESERVA DE CONTIGÊNCIA	755.000,00			755.000,00
99.999.9999.9001.0000	Reserva de Contigência	755.000,00			755.000,00
TOTAL		3.261.000,00	5.000,00	1.431.000,00	4.697.000,00

**PREFEITURA MUNICIPAL DE GAMELEIRA**

Rua José Barrada, Centro - CNPJ:11343902/0001-47

Orçamento Programa - Exercício de 2023

Anexo 06

Page 5

**PROGRAMA DE TRABALHO**

(Inc.II, § 2º, Art.2º)

**02 PODER EXECUTIVO****04 SECRETARIA DE EDUCAÇÃO**

Código	Especificação	Operação Especial	Projetos	Atividades	T o t a l
12	Educação		638.500,00	26.754.560,00	27.393.060,00
12	122	Administração Geral	72.500,00	412.000,00	484.500,00
12	122	1201 GESTÃO ADMINISTRAÇÃO DA EDUCAÇÃO	67.500,00	412.000,00	479.500,00
12.122.1201.1079.0000	Aquisição de Móveis, Máquinas e Equipamentos Diversos para Educação		10.000,00		10.000,00
12.122.1201.1080.0000	Aquisição de Veículos para a Secretaria de Educação		40.000,00		40.000,00
12.122.1201.1125.0000	Construção, Ampliação e/ou Reforma da Secretaria de Educação		17.500,00		17.500,00
12.122.1201.2146.0000	Gestão Administrativa de Pessoal da Secretaria de Educação			106.000,00	106.000,00
12.122.1201.2147.0000	Manutenção das Atividades da Secretaria de Educação			300.000,00	300.000,00
12.122.1201.2186.0000	Apoio a Participação em Seminários, Palestras, Foruns e Encontros Profissionais da Educação e Formação dos Professores			5.000,00	5.000,00
12.122.1201.2228.0000	Apoio ao Conselho Municipal da Educação			1.000,00	1.000,00
12	122	1501 DESAPROPRIAÇÕES DE IMÓVEIS	5.000,00		5.000,00
12.122.1501.1081.0000	Desapropriações de Imóveis para Educação		5.000,00		5.000,00
12	306	Alimentação e Nutrição		1.006.000,00	1.006.000,00
12	306	1204 PROGRAMA NACIONAL DE ALIMENTAÇÃO ESCOLAR - PNAE		1.006.000,00	1.006.000,00
12.306.1204.2148.0000	Manutenção das Atividades do Programa Nacional de Alimentação - PNAE			1.006.000,00	1.006.000,00
12	361	Ensino Fundamental	258.000,00	20.415.560,00	20.673.560,00
12	361	1201 GESTÃO ADMINISTRAÇÃO DA EDUCAÇÃO	70.000,00	6.475.560,00	6.545.560,00
12.361.1201.1084.0000	Aquisição de Móveis, Máquinas e Equipamentos Diversos do Ensino Fundamental		30.000,00		30.000,00
12.361.1201.1085.0000	Aquisição de Veículos para o Ensino Fundamental		40.000,00		40.000,00
12.361.1201.2156.0000	Manutenção, Conserto e Conservação de Unidades escolares			25.000,00	25.000,00
12.361.1201.2157.0000	Aquisição de Material Didático-Escolares			15.000,00	15.000,00
12.361.1201.2158.0000	Capacitação e Treinamento de Professores			8.000,00	8.000,00
12.361.1201.2187.0000	Gestão Administrativa de Pessoal do Ensino Fundamental			6.277.560,00	6.277.560,00
12.361.1201.2188.0000	Manutenção das Atividades Gerais do Ensino Fundamental			150.000,00	150.000,00
12	361	1205 EXPANÇÃO DA REDE MUNICIPAL DE ENSINO	95.000,00		95.000,00
12.361.1205.1082.0000	Construção, Ampliação e Reforma de Unidades de Escolares		80.000,00		80.000,00
12.361.1205.1099.0000	Aquisição de Móveis, Máquinas e Equipamentos Diversos para o Ensino Municipal		15.000,00		15.000,00
12	361	1206 PROGRAMA NACIONAL DE APOIO AO TRANSPORTE ESCOLAR - PNATE		169.000,00	169.000,00
12.361.1206.2149.0000	Apoio as Atividades ao Programa Nacion. de Transport. Escolar - Pnate			169.000,00	169.000,00
12	361	1207 PROGRAMA CAMINHO DA ESCOLA	13.000,00	117.000,00	130.000,00
12.361.1207.1083.0000	Aquisição de Transporte Escolar pelo Programa Caminho da Escola		13.000,00		13.000,00
12.361.1207.2150.0000	Implantação e manutenção do Programa Caminho da Escola			117.000,00	117.000,00
12	361	1209 PROGRAMA DINHEIRO DIRETO NA ESCOLA - PDDE		9.000,00	9.000,00
12.361.1209.2151.0000	Implantação e Manutenção do Programa Dinheiro Direto na Escola - PDDE			9.000,00	9.000,00

**PREFEITURA MUNICIPAL DE GAMELEIRA**

Rua José Barrada, Centro - CNPJ:11343902/0001-47

Orçamento Programa - Exercício de 2023

Anexo 06

Page 6

**PROGRAMA DE TRABALHO**

(Inc.II, § 2º, Art.2º)

02		PODER EXECUTIVO					
04		SECRETARIA DE EDUCAÇÃO					
Código	Especificação			Operação Especial	Projetos	Atividades	T o t a l
12	361	1211	FUNDO DE DESENVOLVIMENTO DA EDUCAÇÃO BÁSICA - FUNDEB		80.000,00	13.645.000,00	13.725.000,00
12.361.1211.1084.0000	Aquisição de Móveis, Máquinas e Equipamentos Diversos do Ensino Fundamental				75.000,00		75.000,00
12.361.1211.1085.0000	Aquisição de Veículos para o Ensino Fundamental				5.000,00		5.000,00
12.361.1211.2153.0000	Gestão Administrativa de Pessoal do FUNDEB - 70%					11.385.000,00	11.385.000,00
12.361.1211.2154.0000	Gestão Administrativa de Pessoal do FUNDEB - 30%					36.000,00	36.000,00
12.361.1211.2155.0000	Manutenção das Atividades Gerais do FUNDEB 30%					2.206.000,00	2.206.000,00
12.361.1211.2156.0000	Manutenção, Conserto e Conservação de Unidades escolares					10.000,00	10.000,00
12.361.1211.2157.0000	Aquisição de Material Didático-Escolares					3.000,00	3.000,00
12.361.1211.2158.0000	Capacitação e Treinamento de Professores					5.000,00	5.000,00
12	364	Ensino Superior				50.000,00	50.000,00
12	364	1210	TRANSPORTE UNIVERSITÁRIO			50.000,00	50.000,00
12.364.1210.2152.0000	Apoio ao Transporte Universitário					50.000,00	50.000,00
12	365	Educação Infantil			308.000,00	3.519.000,00	3.827.000,00
12	365	1201	GESTÃO ADMINISTRAÇÃO DA EDUCAÇÃO		100.000,00	64.000,00	164.000,00
12.365.1201.1126.0000	Aquisição de Móveis, Máquinas e Equipamentos Diversos para Educação Infantil				10.000,00		10.000,00
12.365.1201.1127.0000	Construção, Ampliação e/ou Reforma na Educação Infantil				40.000,00		40.000,00
12.365.1201.1128.0000	Aquisição de Veículos para o Ensino Infantil				50.000,00		50.000,00
12.365.1201.2162.0000	Manutenção, Conserto e Conservação de Unidades do Ensino Infantil					5.000,00	5.000,00
12.365.1201.2189.0000	Gestão Pessoal da Creche					1.000,00	1.000,00
12.365.1201.2190.0000	Manutenção das Atividades Gerais do Ensino Infantil					52.000,00	52.000,00
12.365.1201.2193.0000	Gestão de Pessoal do Pré Escola					1.000,00	1.000,00
12.365.1201.2194.0000	Manutenção das Atividades Gerais do Ensino da Pré Escola					5.000,00	5.000,00
12	365	1205	EXPANÇÃO DA REDE MUNICIPAL DE ENSINO		137.000,00		137.000,00
12.365.1205.1086.0000	Construção de Creches				137.000,00		137.000,00
12	365	1211	FUNDO DE DESENVOLVIMENTO DA EDUCAÇÃO BÁSICA - FUNDEB		71.000,00	3.455.000,00	3.526.000,00
12.365.1211.1126.0000	Aquisição de Móveis, Máquinas e Equipamentos Diversos para Educação Infantil				51.000,00		51.000,00
12.365.1211.1127.0000	Construção, Ampliação e/ou Reforma na Educação Infantil				15.000,00		15.000,00
12.365.1211.1128.0000	Aquisição de Veículos para o Ensino Infantil				5.000,00		5.000,00
12.365.1211.2159.0000	Gestão de Pessoal da Creche - FUNDEB 70%					1.550.000,00	1.550.000,00
12.365.1211.2160.0000	Gestão de Pessoal da Creche - FUNDEB 30%					5.000,00	5.000,00
12.365.1211.2161.0000	Manutenção das Ações do Ensino Infantil - FUNDEB 30%					5.000,00	5.000,00
12.365.1211.2162.0000	Manutenção, Conserto e Conservação de Unidades do Ensino Infantil					5.000,00	5.000,00
12.365.1211.2191.0000	Gestão de Pessoal do Ensino Pré Escola - FUNDEB 70%					1.885.000,00	1.885.000,00
12.365.1211.2192.0000	Gestão de Pessoal do Ensino Pré Escola - FUNDEB 30%					5.000,00	5.000,00
12	366	Educação de Jovens e Adultos				1.336.000,00	1.336.000,00
12	366	1201	GESTÃO ADMINISTRAÇÃO DA EDUCAÇÃO			6.000,00	6.000,00
12.366.1201.2205.0000	Gestão de Pessoal do Ensino de Jovens e Adultos (EJA)					1.000,00	1.000,00
12.366.1201.2206.0000	Manutenção das Atividades Gerais do Ensino de Jovens e Adultos (EJA)					5.000,00	5.000,00

**PREFEITURA MUNICIPAL DE GAMELEIRA**

Rua José Barrada, Centro - CNPJ:11343902/0001-47

Orçamento Programa - Exercício de 2023

Anexo 06

Page 7

**PROGRAMA DE TRABALHO**

(Inc.II, § 2º, Art.2º)

**02 PODER EXECUTIVO****04 SECRETARIA DE EDUCAÇÃO**

Código	Especificação	Operação Especial	Projetos	Atividades	T o t a l
12 366 1211	FUNDO DE DESENVOLVIMENTO DA EDUCAÇÃO BÁSICA - FUNDEB			1.330.000,00	1.330.000,00
12.366.1211.2202.0000	Gestão de Pessoal do Ensino de Jovens e Adultos (EJA) - FUNDEB 70%			1.325.000,00	1.325.000,00
12.366.1211.2203.0000	Gestão de Pessoal do Ensino de Jovens e Adultos (EJA) - FUNDEB 30%			5.000,00	5.000,00
12 367	Educação Especial			16.000,00	16.000,00
12 367 1201	GESTÃO ADMINISTRAÇÃO DA EDUCAÇÃO			6.000,00	6.000,00
12.367.1201.2226.0000	Gestão de Pessoal do Ensino Especial			1.000,00	1.000,00
12.367.1201.2227.0000	Manutenção das Atividades Gerais do Ensino Especial			5.000,00	5.000,00
12 367 1211	FUNDO DE DESENVOLVIMENTO DA EDUCAÇÃO BÁSICA - FUNDEB			10.000,00	10.000,00
12.367.1211.2224.0000	Gestão de Pessoal do Ensino Especial - FUNDEB 70%			5.000,00	5.000,00
12.367.1211.2225.0000	Gestão de Pessoal do Ensino Especial - FUNDEB 30%			5.000,00	5.000,00
<b>TOTAL</b>		<b>0,00</b>	<b>638.500,00</b>	<b>26.754.560,00</b>	<b>27.393.060,00</b>



# PREFEITURA MUNICIPAL DE GAMELEIRA

Rua José Barrada, Centro - CNPJ:11343902/0001-47

Orçamento Programa - Exercício de 2023

Anexo 06

Page 8

## PROGRAMA DE TRABALHO

(Inc.II, § 2º, Art.2º)

02 PODER EXECUTIVO					
05 SECRETARIA DE SAÚDE E SANEAMENTO					
Código	Especificação	Operação Especial	Projetos	Atividades	T o t a l
10	Saúde			2.000,00	2.000,00
10	122 Administração Geral			2.000,00	2.000,00
10	122 0401 GESTÃO ADMINISTRATIVA DO MUNICÍPIO			2.000,00	2.000,00
10.122.0401.2061.0000	Gestão Administrativa de Pessoal da Secretaria de saúde			1.000,00	1.000,00
10.122.0401.2062.0000	Manutenção das Atividades da Secretaria de saúde			1.000,00	1.000,00
TOTAL		0,00	0,00	2.000,00	2.000,00





# PREFEITURA MUNICIPAL DE GAMELEIRA

Rua José Barrada, Centro - CNPJ:11343902/0001-47

Orçamento Programa - Exercício de 2023

Anexo 06

Page 9

## PROGRAMA DE TRABALHO

(Inc.II, § 2º, Art.2º)

### 02 PODER EXECUTIVO

### 06 SECRETARIA DE ASSISTÊNCIA SOCIAL

Código	Especificação	Operação Especial	Projetos	Atividades	T o t a l
08	Assistência Social			2.000,00	2.000,00
08	122 Administração Geral			2.000,00	2.000,00
08	122 0401 GESTÃO ADMINISTRATIVA DO MUNICÍPIO			2.000,00	2.000,00
08.122.0401.2038.0000	Manutenção das Atividades da Secretaria de assistência social, cidadania e juventude			1.000,00	1.000,00
08.122.0401.2039.0000	Manutenção das Atividades da Coordenadoria da Mulher			1.000,00	1.000,00
TOTAL		0,00	0,00	2.000,00	2.000,00

**PREFEITURA MUNICIPAL DE GAMELEIRA**

Rua José Barrada, Centro - CNPJ:11343902/0001-47

Orçamento Programa - Exercício de 2023

Anexo 06

Page 10

**PROGRAMA DE TRABALHO**

(Inc.II, § 2º, Art.2º)

02 PODER EXECUTIVO					
07 SECRET. DE INFRAESTRUTURA, OBRAS E TRANSPORTES					
Código	Especificação	Operação Especial	Projetos	Atividades	T o t a l
04	Administração		60.000,00	8.603.390,00	8.663.390,00
04	122 Administração Geral		60.000,00	8.603.390,00	8.663.390,00
04	122 0401 GESTÃO ADMINISTRATIVA DO MUNICÍPIO			8.603.390,00	8.603.390,00
04.122.0401.2047.0000	Gestão Administrativa de Pessoal da Secretaria de Infraestrutura, Obras e Transportes			6.043.390,00	6.043.390,00
04.122.0401.2048.0000	Manutenção das Atividades da Secretaria de Infraestrutura, Obras e Transportes			2.530.000,00	2.530.000,00
04.122.0401.2179.0000	Manutenção das Atividades da Defesa Civil			30.000,00	30.000,00
04	122 0402 REEQUIPAMENTO E APERFEIÇOAMENTO DO MUNICÍPIO		60.000,00		60.000,00
04.122.0402.1017.0000	Aquisição de Móveis, Máquinas e Equipamentos Diversos para Secretaria de Infraestrutura, Obras e Transportes		40.000,00		40.000,00
04.122.0402.1018.0000	Aquisição de Veículos e Máquinas Pesadas (Tratores e Outros)		20.000,00		20.000,00
08	Assistência Social		10.000,00		10.000,00
08	244 Assistência Comunitária		10.000,00		10.000,00
08	244 1502 INFRAESTRUTURA URBANA		10.000,00		10.000,00
08.244.1502.1022.0000	Construção do Centro de Atendimento da Mulher		10.000,00		10.000,00
15	Urbanismo		225.000,00	113.000,00	338.000,00
15	122 Administração Geral		15.000,00		15.000,00
15	122 1501 DESAPROPRIAÇÕES DE IMÓVEIS		15.000,00		15.000,00
15.122.1501.1023.0000	Desapropriações de Imóveis		15.000,00		15.000,00
15	451 Infra-Estrutura Urbana		145.000,00	40.000,00	185.000,00
15	451 1502 INFRAESTRUTURA URBANA		31.000,00	5.000,00	36.000,00
15.451.1502.1024.0000	Construção, Ampliação e Restauração de Prédios Públicos		20.000,00		20.000,00
15.451.1502.1026.0000	Construção, Reforma, Melhoramentos e/ou Ampliação de Cemitérios Públicos, Necrópoles e Velórios		11.000,00		11.000,00
15.451.1502.2052.0000	Manutenção de Cemitérios Públicos, Necrópoles e Velórios			5.000,00	5.000,00
15	451 1503 PAVIMENTAÇÃO: ASFALTO, CALÇAMENTO E MEIO-FIO		94.000,00	35.000,00	129.000,00
15.451.1503.1027.0000	Construção, Reforma e/ou Ampliação de Escadaria, Rampas, Muros de Arrimo, Pontes, Passarelas, Passagem Molhada e Outros		15.000,00		15.000,00
15.451.1503.1028.0000	Construção, Ampliação e/ou Reposição de Calçamento, Pavimentação, Meio-fio e Recapeamento Asfáltico		79.000,00		79.000,00
15.451.1503.2053.0000	Manutenção dos Serviços de Obras e Urbanismo			10.000,00	10.000,00
15.451.1503.2229.0000	Manutenção do Calçamento, Pavimentação, Meio-fio e Recapeamento Asfáltico			25.000,00	25.000,00
15	451 1505 REVITALIZANDO PRAÇAS, CANTEIROS E OUTROS		10.000,00		10.000,00
15.451.1505.1029.0000	Construção do Pórtico da Cidade		10.000,00		10.000,00
15	451 1507 FEIRA LIVRE		10.000,00		10.000,00
15.451.1507.1053.0000	Construção, Reforma e/ou Ampliação do Patio da Feira Livre		10.000,00		10.000,00
15	452 Serviços Urbanos		20.000,00	60.000,00	80.000,00
15	452 1504 LIMPEZA PÚBLICA		20.000,00	60.000,00	80.000,00
15.452.1504.1031.0000	Reequipamento da Limpeza Pública		20.000,00		20.000,00
15.452.1504.2054.0000	Manutenção da Limpeza Pública			60.000,00	60.000,00

**PREFEITURA MUNICIPAL DE GAMELEIRA**

Rua José Barrada, Centro - CNPJ:11343902/0001-47

Orçamento Programa - Exercício de 2023

Anexo 06

Page 11

**PROGRAMA DE TRABALHO**

(Inc.II, § 2º, Art.2º)

**02 PODER EXECUTIVO****07 SECRET. DE INFRAESTRUTURA, OBRAS E TRANSPORTES**

Código	Especificação	Operação Especial	Projetos	Atividades	T o t a l
15	813 Lazer		45.000,00	13.000,00	58.000,00
15	813 1001 ACADEMIA DA CIDADE		10.000,00	3.000,00	13.000,00
15.813.1001.1032.0000	Construção, Reforma e Ampliação da Academia da Cidade		10.000,00		10.000,00
15.813.1001.2055.0000	Implantação e Manutenção da Academia da Cidade			3.000,00	3.000,00
15	813 1505 REVITALIZANDO PRAÇAS, CANTEIROS E OUTROS		35.000,00	10.000,00	45.000,00
15.813.1505.1033.0000	Construção, Restauração de Praças, Parques e Jardins		35.000,00		35.000,00
15.813.1505.2056.0000	Manutenção das Praças, Parques e Jardins			10.000,00	10.000,00
16	Habitação		10.000,00		10.000,00
16	482 Habitação Urbana		10.000,00		10.000,00
16	482 1601 HABITAÇÕES URBANAS		10.000,00		10.000,00
16.482.1601.1034.0000	Construção e Restauração de Casas Populares		10.000,00		10.000,00
17	Saneamento		20.000,00	30.000,00	50.000,00
17	512 Saneamento Básico Urbano		20.000,00	30.000,00	50.000,00
17	512 1701 SANEAMENTO E ESGOTAMENTO SANITÁRIO		20.000,00	30.000,00	50.000,00
17.512.1701.1036.0000	Construção, Ampliação e Melhoria de Unidades Sanitárias		10.000,00		10.000,00
17.512.1701.1122.0000	Construção, Ampliação e/ou Restauração de Esgotos, Galerias, Canais e Bueiros		10.000,00		10.000,00
17.512.1701.2057.0000	Manutenção do Sistema de Saneamento Básico			30.000,00	30.000,00
18	Gestão Ambiental		10.000,00	2.000,00	12.000,00
18	544 Recursos Hídricos		10.000,00	2.000,00	12.000,00
18	544 1801 RECURSOS HÍDRICOS: SISTEMA DE ABASTECIMENTO D'ÁGUA		10.000,00	2.000,00	12.000,00
18.544.1801.1037.0000	Construção, Reforma e/ou Ampliação do Sistema de Abastecimento D'Água, Cisternas, Poços, Adutoras e Barragens		10.000,00		10.000,00
18.544.1801.2058.0000	Serviços de manutenção e conservação sistema de abastecimento d'água			2.000,00	2.000,00
20	Agricultura		20.000,00		20.000,00
20	605 Abastecimento		20.000,00		20.000,00
20	605 1502 INFRAESTRUTURA URBANA		20.000,00		20.000,00
20.605.1502.1038.0000	Construção, Ampliação e Restauração de Mercados, Matadouros e Açougues Público		20.000,00		20.000,00
25	Energia		30.000,00	600.000,00	630.000,00
25	752 Energia Elétrica		30.000,00	600.000,00	630.000,00
25	752 2501 ILUMINANDO NOSSA CIDADE		30.000,00	600.000,00	630.000,00
25.752.2501.1039.0000	Expansão do Sistema de Iluminação Pública		10.000,00		10.000,00
25.752.2501.1040.0000	Aquisição de Equipamentos e Postes para o Sistema de Iluminação Pública		20.000,00		20.000,00
25.752.2501.2059.0000	Manutenção do Sistema de Iluminação Pública na Sede, Distritos e Povoados			600.000,00	600.000,00
26	Transporte		40.000,00	5.000,00	45.000,00
26	782 Transporte Rodoviário		40.000,00	5.000,00	45.000,00



# PREFEITURA MUNICIPAL DE GAMELEIRA

Rua José Barrada, Centro - CNPJ:11343902/0001-47

Orçamento Programa - Exercício de 2023

Anexo 06

Page 12

## PROGRAMA DE TRABALHO

(Inc.II, § 2º, Art.2º)

02		PODER EXECUTIVO				
07		SECRET. DE INFRAESTRUTURA, OBRAS E TRANSPORTES				
Código	Especificação	Operação Especial	Projetos	Atividades	T o t a l	
26	782	2601	OBRAS RODOVIÁRIAS			
				40.000,00	5.000,00	45.000,00
26.782.2601.1041.0000	Construção e/ou Recuperação de Rodovias Municipais			10.000,00		10.000,00
26.782.2601.1042.0000	Obras de Construção e Serviços de Aberturas de Estradas Vicinais			10.000,00		10.000,00
26.782.2601.1043.0000	Construção e Restauração de Abrigos de Passageiros (Rodoviária)			10.000,00		10.000,00
26.782.2601.1044.0000	Construção, Ampliação e/ou Reforma do Terminal Rodoviário			10.000,00		10.000,00
26.782.2601.2060.0000	Manutenção de Estradas Municipais, Passagens, Molhadas, Pontes e Outros				5.000,00	5.000,00
27	Desporto e Lazer			25.000,00		25.000,00
27	812	Desporto Comunitário		25.000,00		25.000,00
27	812	2701	PROMOÇÃO DE ATIVIDADES ESPORTIVAS	25.000,00		25.000,00
27.812.2701.1045.0000	Construção, Reforma e/ou Ampliação de Campos de Futebol, Ginásios de Esportes, Quadras Poliesportivas entre Outras			25.000,00		25.000,00
		TOTAL	0,00	450.000,00	9.353.390,00	9.803.390,00

**PREFEITURA MUNICIPAL DE GAMELEIRA**

Rua José Barrada, Centro - CNPJ:11343902/0001-47

Orçamento Programa - Exercício de 2023  
Anexo 06  
Page 13**PROGRAMA DE TRABALHO**

(Inc.II, § 2º, Art.2º)

02 PODER EXECUTIVO					
08 SECRETARIA DE AGRICULTURA E MEIO AMBIENTE					
Código	Especificação	Operação Especial	Projetos	Atividades	T o t a l
20	Agricultura		85.000,00	808.000,00	893.000,00
20	122 Administração Geral		60.000,00	770.000,00	830.000,00
20	122 0401 GESTÃO ADMINISTRATIVA DO MUNICÍPIO		60.000,00	770.000,00	830.000,00
20.122.0401.1123.0000	Aquisição de Móveis, Máquinas e Equipamentos Diversos para a Secretaria de Agricultura e Meio Ambiente		5.000,00		5.000,00
20.122.0401.1124.0000	Aquisição de Veículos Agrícolas para a Secretaria de Agricultura e Meio Ambiente		55.000,00		55.000,00
20.122.0401.2063.0000	Gestão Administrativa de Pessoal da Secretaria de Agricultura e Meio Ambiente			260.000,00	260.000,00
20.122.0401.2064.0000	Manutenção das Atividades da Secretaria de Agricultura e Meio Ambiente			500.000,00	500.000,00
20.122.0401.2182.0000	Realização de Eventos Voltados para Motivação, Organização Social e Econômica na Agricultura e Meio Ambiente			5.000,00	5.000,00
20.122.0401.2183.0000	Manutenção de Mercados, Matadouros e Feiras Livres			5.000,00	5.000,00
20	606 Extensão Rural			2.000,00	2.000,00
20	606 2005 PRODUÇÃO ORGÂNICA			2.000,00	2.000,00
20.606.2005.2067.0000	Implantação e Manutenção das ações do programa Produção Orgânica			1.000,00	1.000,00
20.606.2005.2068.0000	Estudo sobre a Produção Orgânica e campanhas de conscientização			1.000,00	1.000,00
20	607 Irrigação		5.000,00	1.000,00	6.000,00
20	607 2001 DESENVOLVIMENTO RURAL		5.000,00	1.000,00	6.000,00
20.607.2001.1046.0000	Aquisição de Máquinas e Equipamentos Diversos para Irrigação		5.000,00		5.000,00
20.607.2001.2181.0000	Implantação e Manutenção Destinado a Irrigação			1.000,00	1.000,00
20	608 Promoção da Produção Agropecuária		20.000,00	25.000,00	45.000,00
20	608 2001 DESENVOLVIMENTO RURAL		20.000,00	25.000,00	45.000,00
20.608.2001.1048.0000	Aquisição de Móveis, máquinas e equipamentos agrícolas diversos		20.000,00		20.000,00
20.608.2001.2069.0000	Despesas com Praparo do Solo e Distribuição de Sementes e Mudas			5.000,00	5.000,00
20.608.2001.2071.0000	Implantação e Manutenção do programa PRONAF no Município, inclusive em Parceria com outras Esferas de Governo			20.000,00	20.000,00
20	609 Defesa Agropecuária			10.000,00	10.000,00
20	609 2002 CAMPANHA DE VACINAÇÃO DE ANIMAIS			10.000,00	10.000,00
20.609.2002.2072.0000	Campanha de Vacinação de Animais			10.000,00	10.000,00
TOTAL		0,00	85.000,00	808.000,00	893.000,00

**PREFEITURA MUNICIPAL DE GAMELEIRA**

Rua José Barrada, Centro - CNPJ:11343902/0001-47

Orçamento Programa - Exercício de 2023

Anexo 06

Page 14

**PROGRAMA DE TRABALHO**

(Inc.II, § 2º, Art.2º)

02 PODER EXECUTIVO					
09 SECRET. DE ESPORTE, CULTURA, TURISMO E JUVENTUDE					
Código	Especificação	Operação Especial	Projetos	Atividades	T o t a l
04	Administração		5.000,00	480.000,00	485.000,00
04	122 Administração Geral		5.000,00	480.000,00	485.000,00
04	122 0401 GESTÃO ADMINISTRATIVA DO MUNICÍPIO			480.000,00	480.000,00
04.122.0401.2030.0000	Gestão Administrativa de Pessoal da Secretaria de Esportes, Cultura, Turismo e Juventude			325.000,00	325.000,00
04.122.0401.2031.0000	Manutenção das Atividades da Secretaria de Esportes, Cultura, Turismo e Juventude			155.000,00	155.000,00
04	122 0402 REEQUIPAMENTO E APERFEIÇOAMENTO DO MUNICÍPIO		5.000,00		5.000,00
04.122.0402.1012.0000	Aquisição de equipamentos diversos para Secretaria de Esportes, Cultura, Turismo e Juventude		5.000,00		5.000,00
13	Cultura		20.000,00	955.000,00	975.000,00
13	392 Difusão Cultural		20.000,00	950.000,00	970.000,00
13	392 1301 BIBLIOTECA MUNICIPAL		10.000,00	5.000,00	15.000,00
13.392.1301.1013.0000	Aquisição de Acervo, Móveis, Máquinas e Equipamentos Diversos à Biblioteca		10.000,00		10.000,00
13.392.1301.2032.0000	Manutenção da Biblioteca Municipal			5.000,00	5.000,00
13	392 1302 AÇÕES CULTURAIS		10.000,00	945.000,00	955.000,00
13.392.1302.1014.0000	Aquisição de Instrumentos p/ Banda Musical		10.000,00		10.000,00
13.392.1302.2033.0000	Implantação e Manutenção de Bandas Maciais e Musicais			35.000,00	35.000,00
13.392.1302.2034.0000	Promoção de Eventos Cívicos, Folclóricos, Culturais e outras			900.000,00	900.000,00
13.392.1302.2185.0000	Promoções de Projetos Culturais, Lei Amir Blanc			10.000,00	10.000,00
13	695 Turismo			5.000,00	5.000,00
13	695 1303 PROMOÇÃO DO TURISMO			5.000,00	5.000,00
13.695.1303.2035.0000	Manutenção das ações voltada ao Turismo			5.000,00	5.000,00
27	Desporto e Lazer			11.000,00	11.000,00
27	812 Desporto Comunitário			11.000,00	11.000,00
27	812 1304 PROMOÇÃO DO DESPORTO E LAZER			11.000,00	11.000,00
27.812.1304.2036.0000	Manutenção das ações voltada ao Desporto Amador			6.000,00	6.000,00
27.812.1304.2184.0000	Realização e Promoção de Campeonatos Esportivos			5.000,00	5.000,00
TOTAL		0,00	25.000,00	1.446.000,00	1.471.000,00

**PREFEITURA MUNICIPAL DE GAMELEIRA**

Rua José Barrada, Centro - CNPJ:11343902/0001-47

Orçamento Programa - Exercício de 2023  
Anexo 06  
Page 15**PROGRAMA DE TRABALHO**

(Inc.II, § 2º, Art.2º)

**02 PODER EXECUTIVO****10 SECRETARIA MUNICIPAL DE DESENVOLVIMENTO ECONÔMICO**

Código	Especificação	Operação Especial	Projetos	Atividades	T o t a l
04	Administração		10.000,00	109.500,00	119.500,00
04	122 Administração Geral		10.000,00	109.500,00	119.500,00
04	122 0401 GESTÃO ADMINISTRATIVA DO MUNICÍPIO		10.000,00	109.500,00	119.500,00
04.122.0401.1138.0000	Aquisição de Móveis, Máquinas e Equipamentos para a Secretaria de Desenvolvimento Econômico		10.000,00		10.000,00
04.122.0401.2232.0000	Implantação e Manutenção das Atividades da Secretaria de Desenvolvimento Econômico			109.500,00	109.500,00
TOTAL		0,00	10.000,00	109.500,00	119.500,00

**PREFEITURA MUNICIPAL DE GAMELEIRA**

Rua José Barrada, Centro - CNPJ:11343902/0001-47

Orçamento Programa - Exercício de 2023

Anexo 06

Page 16

**PROGRAMA DE TRABALHO**

(Inc.II, § 2º, Art.2º)

03 FUNDOS					
01 FUNDO MUNICIPAL DE SAÚDE DA GAMELEIRA					
Código	Especificação	Operação Especial	Projetos	Atividades	T o t a l
10	Saúde		508.000,00	18.438.050,00	18.946.050,00
10	032 Controle Externo			5.000,00	5.000,00
10	032 1002 GESTÃO ADMINISTRATIVA DO FUNDO MUNICIPAL DE SAÚDE			5.000,00	5.000,00
10.032.1002.2075.0000	Apoio as atividades do Conselho Municipal de Saúde			5.000,00	5.000,00
10	122 Administração Geral		75.000,00	3.099.000,00	3.174.000,00
10	122 1002 GESTÃO ADMINISTRATIVA DO FUNDO MUNICIPAL DE SAÚDE		70.000,00	3.094.000,00	3.164.000,00
10.122.1002.1117.0000	Construção, Reforma e/ou Ampliação do Fundo Municipal de Saúde		10.000,00		10.000,00
10.122.1002.1118.0000	Aquisição de Móveis, Máquinas e Equipamentos Diversos para o Fundo Municipal de Saúde		30.000,00		30.000,00
10.122.1002.1119.0000	Aquisição de Veículos para o Fundo Municipal de Saúde		30.000,00		30.000,00
10.122.1002.2076.0000	Gestão Administrativa de Pessoal do Fundo Municipal de Saúde			1.540.000,00	1.540.000,00
10.122.1002.2077.0000	Manutenção das Atividades Gerais do Fundo Municipal de Saúde			1.500.000,00	1.500.000,00
10.122.1002.2164.0000	Manutenção Preventiva dos Bens Móveis e Imóveis			10.000,00	10.000,00
10.122.1002.2166.0000	CONCESSÃO DE MEDICAMENTOS, ALIMENTOS E OUTROS BENEFÍCIOS POR DETERMINAÇÃO JUDICIAL OU MINISTÉRIO PÚBLICO			25.000,00	25.000,00
10.122.1002.2201.0000	Enfrentamento da Emergência COVID19			19.000,00	19.000,00
10	122 1031 GESTÃO DOS SERVIÇOS DE SAÚDE DOS ENTES CONSORCIADOS			5.000,00	5.000,00
10.122.1031.2167.0000	Manutenção das Atividades Administrativas do Núcleo Intermunicipal em Saúde dos Conveniados do CONSUL			5.000,00	5.000,00
10	122 1501 DESAPROPRIAÇÕES DE IMÓVEIS		5.000,00		5.000,00
10.122.1501.1051.0000	Desapropriações de Imóveis - FMS		5.000,00		5.000,00
10	301 Atenção Básica		255.000,00	7.150.000,00	7.405.000,00
10	301 1005 PROGRAMA ATENÇÃO PRIMÁRIA À SAÚDE - APS		130.000,00		130.000,00
10.301.1005.1052.0000	Aquisição de Móveis, Máquinas e Equipamentos Diversos para a Atenção Básica		60.000,00		60.000,00
10.301.1005.1120.0000	Aquisição de Veículo Destinado para Atenção Primária a Saúde		70.000,00		70.000,00
10	301 1006 PROGRAMA SAÚDE DA FAMÍLIA			2.794.000,00	2.794.000,00
10.301.1006.2092.0000	Gestão Administrativa de Pessoal do Programa Saúde da Família - PSF			10.000,00	10.000,00
10.301.1006.2093.0000	Manutenção das Atividades Gerais do Programa Saúde da Família - PSF			2.784.000,00	2.784.000,00
10	301 1007 NÚCLEOS DE APOIO À SAÚDE DA FAMÍLIA - NASF			852.000,00	852.000,00
10.301.1007.2094.0000	Gestão Administrativa de Pessoal das Atividades do NASF			2.000,00	2.000,00
10.301.1007.2095.0000	Manutenção das Atividades do NASF			850.000,00	850.000,00
10	301 1008 PROGRAMA AGENTES COMUNITÁRIOS DE SAÚDE - PACS			2.702.000,00	2.702.000,00
10.301.1008.2096.0000	Gestão Administrativa de Pessoal do PACS			2.700.000,00	2.700.000,00
10.301.1008.2097.0000	Manutenção das Atividades do PACS			2.000,00	2.000,00
10	301 1009 PROGRAMA SAÚDE BUCAL			432.000,00	432.000,00
10.301.1009.2098.0000	Gestão Administrativa de Pessoal do Programa Saúde Bucal			2.000,00	2.000,00
10.301.1009.2099.0000	Manutenção das Atividades do Programa Saúde Bucal			430.000,00	430.000,00



**PREFEITURA MUNICIPAL DE GAMELEIRA**

Rua José Barrada, Centro - CNPJ:11343902/0001-47

Orçamento Programa - Exercício de 2023

Anexo 06

Page 17

**PROGRAMA DE TRABALHO**

(Inc.II, § 2º, Art.2º)

03 FUNDOS								
01 FUNDO MUNICIPAL DE SAÚDE DA GAMELEIRA								
Código	Especificação		Operação Especial	Projetos	Atividades	T o t a l		
10	301	1010	PROGRAMA SAÚDE NA ESCOLA - PSE		2.000,00		2.000,00	
10.301.1010.2100.0000	Manutenção do Programa Saúde na Escola				2.000,00		2.000,00	
10	301	1011	FARMÁCIA BÁSICA E ASSISTÊNCIA FARMACÊUTICA		354.000,00		354.000,00	
10.301.1011.2101.0000	Manutenção do Programa Farmácia Básica				354.000,00		354.000,00	
10	301	1013	CENTRO DE ESPECIALIDADE ODONTOLÓGICAS - CEO		12.000,00		12.000,00	
10.301.1013.2105.0000	Manutenção das Atividades do Centro de Especialidades Odontológicas - CEO				12.000,00		12.000,00	
10	301	1022	AMPLIAÇÃO E PRESERVAÇÃO DO PATRIMÔNIO DA SAÚDE	100.000,00			100.000,00	
10.301.1022.1063.0000	Construção, Reforma e Ampliação da Atenção Primária e Unidades Básica de Saúde - UBS			100.000,00			100.000,00	
10	301	1029	ACADEMIA DA SAÚDE	25.000,00	2.000,00		27.000,00	
10.301.1029.1121.0000	Construção, Reforma e/ou Ampliação da Academia da Saúde			25.000,00			25.000,00	
10.301.1029.2102.0000	Manutenção das Ações da Academia da Saúde				2.000,00		2.000,00	
10	302	Assistência Hospitalar e Ambulatorial		150.000,00	6.991.050,00		7.141.050,00	
10	302	1003	REEQUIPAMENTO DO FUNDO MUNICIPAL DE SAÚDE	30.000,00			30.000,00	
10.302.1003.1049.0000	Aquisição de Veículos, Ambulâncias, UTI Móvel.			30.000,00			30.000,00	
10	302	1012	ASSISTÊNCIA AMBULATORIAL E HOSPITALAR ESPECIALIZADA	30.000,00	6.566.050,00		6.596.050,00	
10.302.1012.1056.0000	Aquisição de Móveis, Máquinas e Equipamentos Diversos para a Média e Alta Complexidade			30.000,00			30.000,00	
10.302.1012.2103.0000	Manutenção dos Serviços Hospitalares e Ambulatoriais				3.846.050,00		3.846.050,00	
10.302.1012.2104.0000	Gestão Administrativa de Pessoal dos Hospitais e Ambulatoriais				2.500.000,00		2.500.000,00	
10.302.1012.2168.0000	Manutenção do Centro de Atenção Psicossocial - CAPS				220.000,00		220.000,00	
10	302	1014	SERVIÇO DE ATENDIMENTO MÓVEL DE URGÊNCIA - SAMU	30.000,00	285.000,00		315.000,00	
10.302.1014.1058.0000	Reforma e Ampliação ou Adaptação de Imóvel para o SAMU			20.000,00			20.000,00	
10.302.1014.1059.0000	Aquisição de Móveis e Equipamentos Diversos para SAMU			10.000,00			10.000,00	
10.302.1014.2106.0000	Gestão Administrativa de Pessoal do SAMU				250.000,00		250.000,00	
10.302.1014.2107.0000	Manutenção das atividades do SAMU				35.000,00		35.000,00	
10	302	1016	TRATAMENTO FORA DO DOMICÍLIO - TFD		140.000,00		140.000,00	
10.302.1016.2109.0000	Manutenção das Ações do Tratamento Fora do Domicílio - TFD				140.000,00		140.000,00	
10	302	1022	AMPLIAÇÃO E PRESERVAÇÃO DO PATRIMÔNIO DA SAÚDE	60.000,00			60.000,00	
10.302.1022.1064.0000	Construção, Reforma e/ou Ampliação do Hospital			60.000,00			60.000,00	
10	304	Vigilância Sanitária		15.000,00	112.000,00		127.000,00	
10	304	1018	VIGILÂNCIA SANITÁRIA	15.000,00	112.000,00		127.000,00	
10.304.1018.1061.0000	Aquisição de Móveis, Máquinas e Equipamentos Diversos para Vigilância Sanitária			15.000,00			15.000,00	
10.304.1018.2111.0000	Manutenção das Atividades do Programa de Vigilância Sanitária				110.000,00		110.000,00	
10.304.1018.2112.0000	Gestão Administrativa de Pessoal da Vigilância Sanitária				2.000,00		2.000,00	
10	305	Vigilância Epidemiológica		13.000,00	1.055.000,00		1.068.000,00	

**PREFEITURA MUNICIPAL DE GAMELEIRA**

Rua José Barrada, Centro - CNPJ:11343902/0001-47

Orçamento Programa - Exercício de 2023

Anexo 06

Page 18

**PROGRAMA DE TRABALHO**

(Inc.II, § 2º, Art.2º)

**03 FUNDOS****01 FUNDO MUNICIPAL DE SAÚDE DA GAMELEIRA**

Código	Especificação	Operação Especial	Projetos	Atividades	T o t a l
10 305 1019	VIGILÂNCIA EPIDEMIOLÓGICA		13.000,00	1.055.000,00	1.068.000,00
10.305.1019.1062.0000	Aquisição de Móveis, Máquinas e Equipamentos Diversos para Vigilância Epidemiológica		13.000,00		13.000,00
10.305.1019.2113.0000	Gestão Administrativas de Pessoal do Programa de Combate a Endemias			1.000.000,00	1.000.000,00
10.305.1019.2114.0000	Manutenção das Atividades do Programa de Combate a Endemias			55.000,00	55.000,00
10 306	Alimentação e Nutrição			26.000,00	26.000,00
10 306 1021	ALIMENTAÇÃO E NUTRIÇÃO			26.000,00	26.000,00
10.306.1021.2116.0000	Manutenção do Programa Alimentação e Nutrição			26.000,00	26.000,00
99	Reserva de Contingência	5.000,00			5.000,00
99 999	Reserva de Contingência	5.000,00			5.000,00
99 999 9999	RESERVA DE CONTIGÊNCIA	5.000,00			5.000,00
99.999.9999.9003.0000	Reserva de Contingência	5.000,00			5.000,00
<b>TOTAL</b>		<b>5.000,00</b>	<b>508.000,00</b>	<b>18.438.050,00</b>	<b>18.951.050,00</b>

**PREFEITURA MUNICIPAL DE GAMELEIRA**

Rua José Barrada, Centro - CNPJ:11343902/0001-47

Orçamento Programa - Exercício de 2023  
Anexo 06  
Page 19**PROGRAMA DE TRABALHO**

(Inc.II, § 2º, Art.2º)

**03 FUNDOS****02 FUNDO MUNICIPAL DE ASSISTÊNCIA SOCIAL DA GAMELEIRA**

Código	Especificação	Operação Especial	Projetos	Atividades	T o t a l
08	Assistência Social		267.000,00	3.651.000,00	3.918.000,00
08	032 Controle Externo		3.000,00	267.000,00	270.000,00
08	032 0804 CONSELHO MUNICIPAL DE ASSISTÊNCIA SOCIAL		3.000,00	267.000,00	270.000,00
08.032.0804.1111.0000	Aquisição de Móveis, Máquinas e Equipamentos Diversos para o Conselho Municipal de Assistência Social		1.000,00		1.000,00
08.032.0804.1112.0000	Aquisição de Móveis, Máquinas e Equipamentos Diversos para o Conselho Tutelar		2.000,00		2.000,00
08.032.0804.2119.0000	Apoio das atividades do Conselho Municipal de Assistência Social			4.000,00	4.000,00
08.032.0804.2120.0000	Apoio das atividades do Conselho Tutelar			263.000,00	263.000,00
08	122 Administração Geral		94.000,00	1.262.000,00	1.356.000,00
08	122 0805 GESTÃO ADMINISTRATIVA DO FUNDO MUNICIPAL DE ASSISTÊNCIA SOCIAL		24.000,00	1.262.000,00	1.286.000,00
08.122.0805.1066.0000	Aquisição de Veículos para o Fundo Municipal de Assistência Social		4.000,00		4.000,00
08.122.0805.1067.0000	Aquisição de Móveis Máquinas e Equipamentos Diversos		5.000,00		5.000,00
08.122.0805.1113.0000	Construção, Reforma e/ou Ampliação do Fundo Municipal de Assistência Social		5.000,00		5.000,00
08.122.0805.1115.0000	Aquisição de Móveis, Máquinas e Equipamentos Diversos para a Coordenadoria da Mulher		5.000,00		5.000,00
08.122.0805.1116.0000	Construção, Reforma e/ou Ampliação da Coordenadoria da Mulher		5.000,00		5.000,00
08.122.0805.2121.0000	Gestão Administrativa de Pessoal do Fundo Municipal de Assistência Social			883.000,00	883.000,00
08.122.0805.2122.0000	Manutenção das Atividades Gerais do Fundo Municipal de Assistência Social			276.000,00	276.000,00
08.122.0805.2164.0000	Manutenção Preventiva dos Bens Móveis e Imóveis			5.000,00	5.000,00
08.122.0805.2165.0000	Manutenção das Atividades da Coordenadoria da Mulher			95.000,00	95.000,00
08.122.0805.2201.0000	Enfrentamento da Emergência COVID19			3.000,00	3.000,00
08	122 0810 APOIO À INSTITUIÇÕES SEM FINS LUCRATIVOS		65.000,00		65.000,00
08.122.0810.1011.0000	Amparo e Colaboração as Instituições sem Fins Lucrativos		65.000,00		65.000,00
08	122 1501 DESAPROPRIAÇÕES DE IMÓVEIS		5.000,00		5.000,00
08.122.1501.1068.0000	Desapropriações de Imóveis - FMAS		5.000,00		5.000,00
08	242 Assistência ao Portador de Deficiência			1.000,00	1.000,00
08	242 0801 PROGRAMA DE PROTEÇÃO SOCIAL BÁSICA			1.000,00	1.000,00
08.242.0801.2125.0000	Apoio aos Portadores de Deficiência Física			1.000,00	1.000,00
08	243 Assistência à Criança e ao Adolescente		11.000,00		11.000,00
08	243 0801 PROGRAMA DE PROTEÇÃO SOCIAL BÁSICA		11.000,00		11.000,00
08.243.0801.1019.0000	Construção, reforma e/ ou ampliação do CRAS		11.000,00		11.000,00
08	244 Assistência Comunitária		159.000,00	2.121.000,00	2.280.000,00

**PREFEITURA MUNICIPAL DE GAMELEIRA**

Rua José Barrada, Centro - CNPJ:11343902/0001-47

Orçamento Programa - Exercício de 2023

Anexo 06

Page 20

**PROGRAMA DE TRABALHO**

(Inc.II, § 2º, Art.2º)

03 FUNDOS					
02 FUNDO MUNICIPAL DE ASSISTÊNCIA SOCIAL DA GAMELEIRA					
Código	Especificação	Operação Especial	Projetos	Atividades	T o t a l
08 244 0801	PROGRAMA DE PROTEÇÃO SOCIAL BÁSICA		81.000,00	396.000,00	477.000,00
08.244.0801.1069.0000	Aquisição de Móveis, Máquinas e Equipamentos Diversos para os Programas Assistenciais da Proteção Social Básica		15.000,00		15.000,00
08.244.0801.1101.0000	Aquisição de Veículos para o CRAS e SCFV		10.000,00		10.000,00
08.244.0801.1139.0000	Construção, Reforma e/ou Ampliação da Cozinhas Comunitárias		2.000,00		2.000,00
08.244.0801.1140.0000	Aquisição de Móveis, Máquinas e Equipamentos para a Cozinha Comunitária		54.000,00		54.000,00
08.244.0801.2126.0000	Manutenção do Centro de Referencia de Assistencia Social - CRAS			87.000,00	87.000,00
08.244.0801.2127.0000	Gestão Administrativa do Centro de Referência de Assistência Social - CRAS			95.000,00	95.000,00
08.244.0801.2128.0000	Proteção e Atendimento Integral à Família - PAIF			17.000,00	17.000,00
08.244.0801.2129.0000	Manutenção do Programa BPC na Escola			4.000,00	4.000,00
08.244.0801.2233.0000	Manutenção das Atividades da Cozinha Comunitária			149.000,00	149.000,00
08.244.0801.2234.0000	Gestão de Pessoal da Cozinha Comunitária			44.000,00	44.000,00
08 244 0802	PROGRAMA DE PROTEÇÃO SOCIAL ESPECIAL		5.000,00	177.000,00	182.000,00
08.244.0802.1020.0000	Construção, reforma e/ ou ampliação do CREAS		2.000,00		2.000,00
08.244.0802.1102.0000	Aquisição de Móveis, Máquinas e Equipamentos Diversos para o CREAS		3.000,00		3.000,00
08.244.0802.2131.0000	Manutenção das Atividades do CREAS			27.000,00	27.000,00
08.244.0802.2132.0000	Gestão do Centro de Referência Especial de Assistência Social - CREAS			150.000,00	150.000,00
08 244 0806	SERVIÇOS DE CONVIVÊNCIA E FORTALECIMENTO DE VÍNCULOS		26.000,00	188.000,00	214.000,00
08.244.0806.1021.0000	Construção, reforma e/ ou ampliação de Centros de Convivência e Fortalecimento de Vínculos		6.000,00		6.000,00
08.244.0806.1070.0000	Aquisição de Móveis, Máquinas e Equipamentos Diversos para SCFV		20.000,00		20.000,00
08.244.0806.2133.0000	Gestão Administrativa dos Serviços de Convivência de Vínculos			128.000,00	128.000,00
08.244.0806.2134.0000	Manutenção das Atividades do Serviços de Convivência de Vínculos			60.000,00	60.000,00
08 244 0807	GESTÃO DESCENTRALIZADA DO SISTEMA ÚNICO DE ASSISTÊNCIA SOCIAL		20.000,00	310.000,00	330.000,00
08.244.0807.1071.0000	Aquisição de Equipamentos Diversos para o Programa Auxílio Brasil		10.000,00		10.000,00
08.244.0807.1098.0000	Construção, Ampliação e Restauração do Prédio do Programa Auxílio Brasil		10.000,00		10.000,00
08.244.0807.2135.0000	Gestão do Programa Auxílio Brasil			238.000,00	238.000,00
08.244.0807.2136.0000	PROGRAMA IGD-SUAS			17.000,00	17.000,00
08.244.0807.2137.0000	Manutenção das Atividades do Programa Auxílio Brasil			55.000,00	55.000,00
08 244 0808	PROGRAMA PRIMEIRA INFANCIA NO SUAS		27.000,00	179.000,00	206.000,00
08.244.0808.1105.0000	Aquisição de Móveis, Máquinas e Equipamentos Diversos para a Primeira Infância		15.000,00		15.000,00
08.244.0808.1106.0000	Construção, Reforma e/ou Ampliação da Primeira Infância		2.000,00		2.000,00
08.244.0808.1114.0000	Aquisição de Veículo para o Programa Criança Feliz		10.000,00		10.000,00
08.244.0808.2139.0000	Gestão Administrativa do Programa Criança Feliz			149.000,00	149.000,00
08.244.0808.2140.0000	Manutenção do Programa Criança Feliz			30.000,00	30.000,00
08 244 0811	BANEFÍCIOS EVENTUAIS			871.000,00	871.000,00
08.244.0811.2223.0000	MANUT. DAS AÇÕES DE DOAÇÕES DE CESTAS BÁSICAS, ENXÓVAIS, FUNER., AUX. ALUGUEL, ATAÚDES, TRANSP, MAT. DE CONST. E OUTROS			871.000,00	871.000,00



# PREFEITURA MUNICIPAL DE GAMELEIRA

Rua José Barrada, Centro - CNPJ:11343902/0001-47

Orçamento Programa - Exercício de 2023  
Anexo 06  
Page 21

## PROGRAMA DE TRABALHO

(Inc.II, § 2º, Art.2º)

### 03 FUNDOS

#### 02 FUNDO MUNICIPAL DE ASSISTÊNCIA SOCIAL DA GAMELEIRA

Código	Especificação	Operação Especial	Projetos	Atividades	T o t a l
99	Reserva de Contingência	5.000,00			5.000,00
99	999 Reserva de Contingência	5.000,00			5.000,00
99	999 9999 RESERVA DE CONTIGÊNCIA	5.000,00			5.000,00
99.999.9999.9003.0000	Reserva de Contingência	5.000,00			5.000,00
TOTAL		5.000,00	267.000,00	3.651.000,00	3.923.000,00



# PREFEITURA MUNICIPAL DE GAMELEIRA

Rua José Barrada, Centro - CNPJ:11343902/0001-47

Orçamento Programa - Exercício de 2023  
Anexo 06  
Page 22

## PROGRAMA DE TRABALHO

(Inc.II, § 2º, Art.2º)

03 FUNDOS					
03 FUNDO DE DESENVOLVIMENTO MUNICIPAL - FEM					
Código	Especificação	Operação Especial	Projetos	Atividades	T o t a l
15	Urbanismo		523.000,00		523.000,00
15	451 Infra-Estrutura Urbana		523.000,00		523.000,00
15	451 1506 FUNDO DE DESENVOLVIMENTO MUNICIPAL - FEM		523.000,00		523.000,00
15.451.1506.1028.0000	Construção, Ampliação e/ou Reposição de Calçamento, Pavimentação, Meio-fio e Recapeamento Asfáltico		523.000,00		523.000,00
TOTAL		0,00	523.000,00	0,00	523.000,00

**PREFEITURA MUNICIPAL DE GAMELEIRA**

Rua José Barrada, Centro - CNPJ:11343902/0001-47

Orçamento Programa - Exercício de 2023

Anexo 06

Page 23

**PROGRAMA DE TRABALHO**

(Inc.II, § 2º, Art.2º)

**03 FUNDOS****04 FUNDO DA CRIANÇA E DO ADOLESCENTE**

Código	Especificação	Operação Especial	Projetos	Atividades	T o t a l
14	Direitos da Cidadania		1.000,00	6.000,00	7.000,00
14	243 Assistência à Criança e ao Adolescente		1.000,00	6.000,00	7.000,00
14	243 0401 GESTÃO ADMINISTRATIVA DO MUNICÍPIO		1.000,00	6.000,00	7.000,00
14.243.0401.1129.0000	Aquisição de Móveis, Máquinas e Equipamentos Diversos para o FDCA		1.000,00		1.000,00
14.243.0401.2231.0000	Manutenção das Atividades do FDCA			6.000,00	6.000,00
TOTAL		0,00	1.000,00	6.000,00	7.000,00

**PREFEITURA MUNICIPAL DE GAMELEIRA**

Rua José Barrada, Centro - CNPJ:11343902/0001-47

Orçamento Programa - Exercício de 2023

Anexo 06

Page 24

**PROGRAMA DE TRABALHO**

(Inc.II, § 2º, Art.2º)

**03 FUNDOS****05 FUNDO MUNICIPAL DE DIREITOS DO IDOSO**

Código	Especificação	Operação Especial	Projetos	Atividades	T o t a l
14	Direitos da Cidadania		10.000,00	10.000,00	20.000,00
14	241 Assistência ao Idoso		10.000,00	10.000,00	20.000,00
14	241 0401 GESTÃO ADMINISTRATIVA DO MUNICÍPIO		10.000,00	10.000,00	20.000,00
14.241.0401.1091.0000	Aquisição de Móveis, Máquinas e Equipamentos Diversos para o Fundo Municipal de Direitos do Idoso		5.000,00		5.000,00
14.241.0401.1092.0000	Construção, Ampliação e/ou Reforma do Fundo Municipal de Direitos do Idoso		5.000,00		5.000,00
14.241.0401.2230.0000	Manutenção das Atividades do Fundo Municipal de Direitos do Idoso			5.000,00	5.000,00
14.241.0401.2235.0000	Gestão Administrativa de Pessoal do Fundo Municipal de Direitos do Idoso			5.000,00	5.000,00
<b>TOTAL</b>		<b>0,00</b>	<b>10.000,00</b>	<b>10.000,00</b>	<b>20.000,00</b>



**PREFEITURA MUNICIPAL DE GAMELEIRA**

Rua José Barrada, Centro - CNPJ:11343902/0001-47

Orçamento Programa - Exercício de 2023

Anexo 06

Page 25

**PROGRAMA DE TRABALHO**

(Inc.II, § 2º, Art.2º)

**04 CONSÓRCIOS****01 CONSÓRCIO INTERMUNICIPAL PORTAL DA MATA SUL**

Código	Especificação	Operação Especial	Projetos	Atividades	T o t a l
04	Administração			84.000,00	84.000,00
04	122 Administração Geral			84.000,00	84.000,00
04	122 0404 CONSÓRCIO COM MUNICÍPIOS E OUTROS ENTES FEDERADOS			84.000,00	84.000,00
04.122.0404.2214.0000	Manutenção Administrativa do Consórcio			84.000,00	84.000,00
18	Gestão Ambiental			156.000,00	156.000,00
18	541 Preservação e Conservação Ambiental			156.000,00	156.000,00
18	541 0404 CONSÓRCIO COM MUNICÍPIOS E OUTROS ENTES FEDERADOS			156.000,00	156.000,00
18.541.0404.2218.0000	Gestão de Resíduos Sólidos			156.000,00	156.000,00
TOTAL		0,00	0,00	240.000,00	240.000,00

**PREFEITURA MUNICIPAL DE GAMELEIRA**

Rua José Barrada, Centro - CNPJ:11343902/0001-47

Orçamento Programa - Exercício de 2023

Anexo 06

Page 26

**PROGRAMA DE TRABALHO**

(Inc.II, § 2º, Art.2º)

**05 AUTARQUIA****01 SAAEG - SERV. AUTÔN. DE ÁGUA E ESGOT. DA GAMELEIRA**

Código	Especificação	Operação Especial	Projetos	Atividades	T o t a l
17	Saneamento	5.000,00	57.000,00	1.727.000,00	1.789.000,00
17	512 Saneamento Básico Urbano	5.000,00	57.000,00	1.727.000,00	1.789.000,00
17	512 0000 PROGRAMA NULO	5.000,00			5.000,00
17.512.0000.0005.0000	Amortização da Dívida do SAAEG	5.000,00			5.000,00
17	512 1702 GESTÃO ADMINISTRATIVA DO SAAEG			1.727.000,00	1.727.000,00
17.512.1702.2141.0000	Gestão Administrativa de Pessoal do SAAEG			1.127.000,00	1.127.000,00
17.512.1702.2142.0000	Manutenção dos Serviços Administrativos do SAAEG			600.000,00	600.000,00
17	512 1703 REEQUIPAMENTO E APERFEIÇOAMENTO DO SAAEG		30.000,00		30.000,00
17.512.1703.1072.0000	Aquisição de Veículos para SAAEG		20.000,00		20.000,00
17.512.1703.1074.0000	Aquisição de Móveis, Máquinas e Equipamentos Diversos para o SAAEG		10.000,00		10.000,00
17	512 1704 EXPANSÃO DAS REDES FÍSICAS DO SAAEG		27.000,00		27.000,00
17.512.1704.1075.0000	Construção, Reforma e/ou Ampliação do SAAEG		27.000,00		27.000,00
99	Reserva de Contingência	3.000,00			3.000,00
99	999 Reserva de Contingência	3.000,00			3.000,00
99	999 9999 RESERVA DE CONTIGÊNCIA	3.000,00			3.000,00
99.999.9999.9004.0000	Reserva de Contingência	3.000,00			3.000,00
TOTAL		8.000,00	57.000,00	1.727.000,00	1.792.000,00
TOTAL GERAL		3.279.000,00	2.921.500,00	71.685.500,00	77.886.000,00



# PREFEITURA MUNICIPAL DE GAMELEIRA

Rua José Barrada, Centro - CNPJ:11343902/0001-47

Orçamento Programa - Exercício de 2023

Anexo 07

Page 1

## PROGRAMA DE TRABALHO DO GOVERNO DEMONSTRATIVO DE FUNÇÕES, SUBFUNÇÕES E PROGRAMAS POR PROJETOS, ATIVIDADES E OPERAÇÕES ESPECIAIS

(Inc.II, § 2º, Art.2º)

Código	Especificação	Operação Especial	Projetos	Atividades	T o t a l
01	Legislativa	0,00	262.000,00	3.585.000,00	3.847.000,00
01	031 Ação Legislativa	0,00	262.000,00	3.585.000,00	3.847.000,00
01	031 0001 AÇÃO LEGISLATIVA	0,00	262.000,00	3.585.000,00	3.847.000,00
01.031.0001.1001.0000	Ampliação e Restauração do Prédio da Câmara	0,00	202.000,00	0,00	202.000,00
01.031.0001.1335.0000	Aquisição de Equipamentos e Material Permanente	0,00	60.000,00	0,00	60.000,00
01.031.0001.2001.0000	Manutenção das Atividades Legislativa	0,00	0,00	1.243.000,00	1.243.000,00
01.031.0001.2002.0000	Manutenção das Atividades Administrativas	0,00	0,00	2.331.000,00	2.331.000,00
01.031.0001.2003.0000	Manutenção da Verba de Gabinete	0,00	0,00	11.000,00	11.000,00
04	Administração	0,00	160.000,00	14.829.890,00	14.989.890,00
04	122 Administração Geral	0,00	160.000,00	14.674.890,00	14.834.890,00
04	122 0401 GESTÃO ADMINISTRATIVA DO MUNICÍPIO	0,00	10.000,00	13.700.890,00	13.710.890,00
04.122.0401.1138.0000	Aquisição de Móveis, Máquinas e Equipamentos para a Secretaria de Desenvolvimento Econômico	0,00	10.000,00	0,00	10.000,00
04.122.0401.2017.0000	Gestão Administrativa de Pessoal do Gabinete do Prefeito	0,00	0,00	600.000,00	600.000,00
04.122.0401.2018.0000	Manutenção das Atividades do Gabinete do Prefeito	0,00	0,00	250.000,00	250.000,00
04.122.0401.2025.0000	Gestão Administrativa de Pessoal da Secretaria de Administração	0,00	0,00	422.000,00	422.000,00
04.122.0401.2026.0000	Manutenção das Atividades Gerais da Secretaria de Administração	0,00	0,00	500.000,00	500.000,00
04.122.0401.2027.0000	Capacitação. Treinamento e Qualificação dos Servidores	0,00	0,00	5.000,00	5.000,00
04.122.0401.2030.0000	Gestão Administrativa de Pessoal da Secretaria de Esportes, Cultura, Turismo e Juventude	0,00	0,00	325.000,00	325.000,00
04.122.0401.2031.0000	Manutenção das Atividades da Secretaria de Esportes, Cultura, Turismo e Juventude	0,00	0,00	155.000,00	155.000,00
04.122.0401.2043.0000	Gestão Administrativa da Secretaria de Finanças e Tesouraria	0,00	0,00	370.000,00	370.000,00
04.122.0401.2044.0000	Manutenção das atividades da Secretaria de Finanças e Tesouraria	0,00	0,00	310.000,00	310.000,00
04.122.0401.2046.0000	Gestão Administrativa de Pessoal do Departamento de Tributação	0,00	0,00	20.000,00	20.000,00
04.122.0401.2047.0000	Gestão Administrativa de Pessoal da Secretaria de Infraestrutura, Obras e Transportes	0,00	0,00	6.043.390,00	6.043.390,00
04.122.0401.2048.0000	Manutenção das Atividades da Secretaria de Infraestrutura, Obras e Transportes	0,00	0,00	2.530.000,00	2.530.000,00
04.122.0401.2169.0000	Gestão Administrativa de Pessoal da Procuradoria Municipal	0,00	0,00	400.000,00	400.000,00
04.122.0401.2170.0000	Manutenção das Atividades da Procuradoria Municipal	0,00	0,00	360.000,00	360.000,00
04.122.0401.2173.0000	Gestão Administrativa de Pessoal da Secretaria de Governo	0,00	0,00	180.000,00	180.000,00
04.122.0401.2174.0000	Gestão Administrativa de Pessoal da Assessoria Especial	0,00	0,00	360.000,00	360.000,00
04.122.0401.2176.0000	Contribuição para o PASEP	0,00	0,00	731.000,00	731.000,00
04.122.0401.2179.0000	Manutenção das Atividades da Defesa Civil	0,00	0,00	30.000,00	30.000,00
04.122.0401.2232.0000	Implantação e Manutenção das Atividades da Secretaria de Desenvolvimento Econômico	0,00	0,00	109.500,00	109.500,00
04	122 0402 REEQUIPAMENTO E APERFEIÇOAMENTO DO MUNICÍPIO	0,00	145.000,00	0,00	145.000,00
04.122.0402.1006.0000	Aquisição de Móveis, Máquinas e Equipamento Diversos para o Gabinete de Governo	0,00	5.000,00	0,00	5.000,00
04.122.0402.1009.0000	Aquisição de Móveis, Máquinas e Equipamentos para a Secretaria de Administração	0,00	20.000,00	0,00	20.000,00
04.122.0402.1010.0000	Aquisição de Veículos para as secretarias.	0,00	25.000,00	0,00	25.000,00
04.122.0402.1012.0000	Aquisição de equipamentos diversos para Secretaria de Esportes, Cultura, Turismo e Juventude	0,00	5.000,00	0,00	5.000,00
04.122.0402.1016.0000	Aquisição de Móveis, Máquinas e Equipamentos para Secretaria de Finanças	0,00	5.000,00	0,00	5.000,00
04.122.0402.1017.0000	Aquisição de Móveis, Máquinas e Equipamentos Diversos para Secretaria de Infraestrutura, Obras e Transportes	0,00	40.000,00	0,00	40.000,00
04.122.0402.1018.0000	Aquisição de Veículos e Máquinas Pesadas (Tratores e Outros)	0,00	20.000,00	0,00	20.000,00
04.122.0402.1088.0000	Aquisição de Veículo para o Gabinete de Governo	0,00	25.000,00	0,00	25.000,00
04	122 0403 APOIO À INSTITUIÇÕES SEM FINS LUCRATIVOS	0,00	5.000,00	50.000,00	55.000,00
04.122.0403.1011.0000	Amparo e Colaboração as Instituições sem Fins Lucrativos	0,00	5.000,00	0,00	5.000,00
04.122.0403.2028.0000	Cooperação e Apoio as Instituições sem Fins Lucrativos	0,00	0,00	50.000,00	50.000,00

**PREFEITURA MUNICIPAL DE GAMELEIRA**

Rua José Barrada, Centro - CNPJ:11343902/0001-47

Orçamento Programa - Exercício de 2023

Anexo 07

Page 2

**PROGRAMA DE TRABALHO DO GOVERNO  
DEMONSTRATIVO DE FUNÇÕES, SUBFUNÇÕES E PROGRAMAS  
POR PROJETOS, ATIVIDADES E OPERAÇÕES ESPECIAIS**

(Inc.II, § 2º, Art.2º)

Código	Especificação	Operação Especial	Projetos	Atividades	T o t a l
04	Administração	0,00	160.000,00	14.829.890,00	14.989.890,00
04	122 Administração Geral	0,00	160.000,00	14.674.890,00	14.834.890,00
04	122 0404 CONSÓRCIO COM MUNICÍPIOS E OUTROS ENTES FEDERADOS	0,00	0,00	324.000,00	324.000,00
04.122.0404.2029.0000	Rateio para Participação em Consórcio Público	0,00	0,00	240.000,00	240.000,00
04.122.0404.2214.0000	Manutenção Administrativa do Consórcio	0,00	0,00	84.000,00	84.000,00
04	122 0901 BENEFÍCIOS, PROVENTOS E AUXÍLIOS	0,00	0,00	600.000,00	600.000,00
04.122.0901.2177.0000	Benefícios dos Pensionistas e Inativos	0,00	0,00	600.000,00	600.000,00
04	124 Controle Interno	0,00	0,00	130.000,00	130.000,00
04	124 0401 GESTÃO ADMINISTRATIVA DO MUNICÍPIO	0,00	0,00	130.000,00	130.000,00
04.124.0401.2171.0000	Gestão Administrativa de Pessoal da Controladoria Municipal	0,00	0,00	125.000,00	125.000,00
04.124.0401.2172.0000	Manutenção das Atividades da Controladoria Municipal	0,00	0,00	5.000,00	5.000,00
04	131 Comunicação Social	0,00	0,00	25.000,00	25.000,00
04	131 0401 GESTÃO ADMINISTRATIVA DO MUNICÍPIO	0,00	0,00	25.000,00	25.000,00
04.131.0401.2175.0000	Divulgação Institucional da Administração	0,00	0,00	25.000,00	25.000,00
08	Assistência Social	0,00	277.000,00	3.653.000,00	3.930.000,00
08	032 Controle Externo	0,00	3.000,00	267.000,00	270.000,00
08	032 0804 CONSELHO MUNICIPAL DE ASSISTÊNCIA SOCIAL	0,00	3.000,00	267.000,00	270.000,00
08.032.0804.1111.0000	Aquisição de Móveis, Máquinas e Equipamentos Diversos para o Conselho Municipal de Assistência Social	0,00	1.000,00	0,00	1.000,00
08.032.0804.1112.0000	Aquisição de Móveis, Máquinas e Equipamentos Diversos para o Conselho Tutelar	0,00	2.000,00	0,00	2.000,00
08.032.0804.2119.0000	Apoio das atividades do Conselho Municipal de Assistência Social	0,00	0,00	4.000,00	4.000,00
08.032.0804.2120.0000	Apoio das atividades do Conselho Tutelar	0,00	0,00	263.000,00	263.000,00
08	122 Administração Geral	0,00	94.000,00	1.264.000,00	1.358.000,00
08	122 0401 GESTÃO ADMINISTRATIVA DO MUNICÍPIO	0,00	0,00	2.000,00	2.000,00
08.122.0401.2038.0000	Manutenção das Atividades da Secretaria de assistência social, cidadania e juventude	0,00	0,00	1.000,00	1.000,00
08.122.0401.2039.0000	Manutenção das Atividades da Coordenadoria da Mulher	0,00	0,00	1.000,00	1.000,00
08	122 0805 GESTÃO ADMINISTRATIVA DO FUNDO MUNICIPAL DE ASSISTÊNCIA SOCIAL	0,00	24.000,00	1.262.000,00	1.286.000,00
08.122.0805.1066.0000	Aquisição de Veículos para o Fundo Municipal de Assistência Social	0,00	4.000,00	0,00	4.000,00
08.122.0805.1067.0000	Aquisição de Móveis Máquinas e Equipamentos Diversos	0,00	5.000,00	0,00	5.000,00
08.122.0805.1113.0000	Construção, Reforma e/ou Ampliação do Fundo Municipal de Assistência Social	0,00	5.000,00	0,00	5.000,00
08.122.0805.1115.0000	Aquisição de Móveis, Máquinas e Equipamentos Diversos para a Coordenadoria da Mulher	0,00	5.000,00	0,00	5.000,00
08.122.0805.1116.0000	Construção, Reforma e/ou Ampliação da Coordenadoria da Mulher	0,00	5.000,00	0,00	5.000,00
08.122.0805.2121.0000	Gestão Administrativa de Pessoal do Fundo Municipal de Assistência Social	0,00	0,00	883.000,00	883.000,00
08.122.0805.2122.0000	Manutenção das Atividades Gerais do Fundo Municipal de Assistência Social	0,00	0,00	276.000,00	276.000,00
08.122.0805.2164.0000	Manutenção Preventiva dos Bens Móveis e Imóveis	0,00	0,00	5.000,00	5.000,00
08.122.0805.2165.0000	Manutenção das Atividades da Coordenadoria da Mulher	0,00	0,00	95.000,00	95.000,00
08.122.0805.2201.0000	Enfrentamento da Emergência COVID19	0,00	0,00	3.000,00	3.000,00
08	122 0810 APOIO À INSTITUIÇÕES SEM FINS LUCRATIVOS	0,00	65.000,00	0,00	65.000,00
08.122.0810.1011.0000	Amparo e Colaboração as Instituições sem Fins Lucrativos	0,00	65.000,00	0,00	65.000,00

**PREFEITURA MUNICIPAL DE GAMELEIRA**

Rua José Barrada, Centro - CNPJ:11343902/0001-47

Orçamento Programa - Exercício de 2023

Anexo 07

Page 3

**PROGRAMA DE TRABALHO DO GOVERNO  
DEMONSTRATIVO DE FUNÇÕES, SUBFUNÇÕES E PROGRAMAS  
POR PROJETOS, ATIVIDADES E OPERAÇÕES ESPECIAIS**  
(Inc.II, § 2º, Art.2º)

Código	Especificação	Operação Especial	Projetos	Atividades	T o t a l
08	Assistência Social	0,00	277.000,00	3.653.000,00	3.930.000,00
08	122 Administração Geral	0,00	94.000,00	1.264.000,00	1.358.000,00
08	122 1501 DESAPROPRIAÇÕES DE IMÓVEIS	0,00	5.000,00	0,00	5.000,00
08.122.1501.1068.0000	Desapropriações de Imóveis - FMAS	0,00	5.000,00	0,00	5.000,00
08	242 Assistência ao Portador de Deficiência	0,00	0,00	1.000,00	1.000,00
08	242 0801 PROGRAMA DE PROTEÇÃO SOCIAL BÁSICA	0,00	0,00	1.000,00	1.000,00
08.242.0801.2125.0000	Apoio aos Portadores de Deficiência Física	0,00	0,00	1.000,00	1.000,00
08	243 Assistência à Criança e ao Adolescente	0,00	11.000,00	0,00	11.000,00
08	243 0801 PROGRAMA DE PROTEÇÃO SOCIAL BÁSICA	0,00	11.000,00	0,00	11.000,00
08.243.0801.1019.0000	Construção, reforma e/ ou ampliação do CRAS	0,00	11.000,00	0,00	11.000,00
08	244 Assistência Comunitária	0,00	169.000,00	2.121.000,00	2.290.000,00
08	244 0801 PROGRAMA DE PROTEÇÃO SOCIAL BÁSICA	0,00	81.000,00	396.000,00	477.000,00
08.244.0801.1069.0000	Aquisição de Móveis, Máquinas e Equipamentos Diversos para os Programas Assistenciais da Proteção Social Básica	0,00	15.000,00	0,00	15.000,00
08.244.0801.1101.0000	Aquisição de Veículos para o CRAS e SCFV	0,00	10.000,00	0,00	10.000,00
08.244.0801.1139.0000	Construção, Reforma e/ou Ampliação da Cozinhas Comunitárias	0,00	2.000,00	0,00	2.000,00
08.244.0801.1140.0000	Aquisição de Móveis, Máquinas e Equipamentos para a Cozinha Comunitária	0,00	54.000,00	0,00	54.000,00
08.244.0801.2126.0000	Manutenção do Centro de Referência de Assistência Social - CRAS	0,00	0,00	87.000,00	87.000,00
08.244.0801.2127.0000	Gestão Administrativa do Centro de Referência de Assistência Social - CRAS	0,00	0,00	95.000,00	95.000,00
08.244.0801.2128.0000	Proteção e Atendimento Integral à Família - PAIF	0,00	0,00	17.000,00	17.000,00
08.244.0801.2129.0000	Manutenção do Programa BPC na Escola	0,00	0,00	4.000,00	4.000,00
08.244.0801.2233.0000	Manutenção das Atividades da Cozinha Comunitária	0,00	0,00	149.000,00	149.000,00
08.244.0801.2234.0000	Gestão de Pessoal da Cozinha Comunitária	0,00	0,00	44.000,00	44.000,00
08	244 0802 PROGRAMA DE PROTEÇÃO SOCIAL ESPECIAL	0,00	5.000,00	177.000,00	182.000,00
08.244.0802.1020.0000	Construção, reforma e/ ou ampliação do CREAS	0,00	2.000,00	0,00	2.000,00
08.244.0802.1102.0000	Aquisição de Móveis, Máquinas e Equipamentos Diversos para o CREAS	0,00	3.000,00	0,00	3.000,00
08.244.0802.2131.0000	Manutenção das Atividades do CREAS	0,00	0,00	27.000,00	27.000,00
08.244.0802.2132.0000	Gestão do Centro de Referência Especial de Assistência Social - CREAS	0,00	0,00	150.000,00	150.000,00
08	244 0806 SERVIÇOS DE CONVIVÊNCIA E FORTALECIMENTO DE VÍNCULOS	0,00	26.000,00	188.000,00	214.000,00
08.244.0806.1021.0000	Construção, reforma e/ ou ampliação de Centros de Convivência e Fortalecimento de Vínculos	0,00	6.000,00	0,00	6.000,00
08.244.0806.1070.0000	Aquisição de Móveis, Máquinas e Equipamentos Diversos para SCFV	0,00	20.000,00	0,00	20.000,00
08.244.0806.2133.0000	Gestão Administrativa dos Serviços de Convivência de Vínculos	0,00	0,00	128.000,00	128.000,00
08.244.0806.2134.0000	Manutenção das Atividades do Serviços de Convivência de Vínculos	0,00	0,00	60.000,00	60.000,00
08	244 0807 GESTÃO DESCENTRALIZADA DO SISTEMA ÚNICO DE ASSISTÊNCIA SOCIAL	0,00	20.000,00	310.000,00	330.000,00
08.244.0807.1071.0000	Aquisição de Equipamentos Diversos para o Programa Auxílio Brasil	0,00	10.000,00	0,00	10.000,00
08.244.0807.1098.0000	Construção, Ampliação e Restauração do Prédio do Programa Auxílio Brasil	0,00	10.000,00	0,00	10.000,00
08.244.0807.2135.0000	Gestão do Programa Auxílio Brasil	0,00	0,00	238.000,00	238.000,00
08.244.0807.2136.0000	PROGRAMA IGD-SUAS	0,00	0,00	17.000,00	17.000,00
08.244.0807.2137.0000	Manutenção das Atividades do Programa Auxílio Brasil	0,00	0,00	55.000,00	55.000,00

**PREFEITURA MUNICIPAL DE GAMELEIRA**

Rua José Barrada, Centro - CNPJ:11343902/0001-47

Orçamento Programa - Exercício de 2023

Anexo 07

Page 4

**PROGRAMA DE TRABALHO DO GOVERNO  
DEMONSTRATIVO DE FUNÇÕES, SUBFUNÇÕES E PROGRAMAS  
POR PROJETOS, ATIVIDADES E OPERAÇÕES ESPECIAIS**  
(Inc.II, § 2º, Art.2º)

Código	Especificação	Operação Especial	Projetos	Atividades	T o t a l		
08	Assistência Social	0,00	277.000,00	3.653.000,00	3.930.000,00		
08	244	Assistência Comunitária	0,00	169.000,00	2.121.000,00	2.290.000,00	
08	244	0808	PROGRAMA PRIMEIRA INFANCIA NO SUAS	0,00	27.000,00	179.000,00	206.000,00
08.244.0808.1105.0000	Aquisição de Móveis, Máquinas e Equipamentos Diversos para a Primeira Infância	0,00	15.000,00	0,00	15.000,00	15.000,00	
08.244.0808.1106.0000	Construção, Reforma e/ou Ampliação da Primeira Infância	0,00	2.000,00	0,00	2.000,00	2.000,00	
08.244.0808.1114.0000	Aquisição de Veículo para o Programa Criança Feliz	0,00	10.000,00	0,00	10.000,00	10.000,00	
08.244.0808.2139.0000	Gestão Administrativa do Programa Criança Feliz	0,00	0,00	149.000,00	149.000,00	149.000,00	
08.244.0808.2140.0000	Manutenção do Programa Criança Feliz	0,00	0,00	30.000,00	30.000,00	30.000,00	
08	244	0811	BANEFÍCIOS EVENTUAIS	0,00	0,00	871.000,00	871.000,00
08.244.0811.2223.0000	MANUT. DAS AÇÕES DE DOAÇÕES DE CESTAS BÁSICAS, ENXOVAIS, FUNER., AUX. ALUGUEL, ATAÚDES, TRANSP, MAT. DE CONST. E OUTROS	0,00	0,00	871.000,00	871.000,00	871.000,00	
08	244	1502	INFRAESTRUTURA URBANA	0,00	10.000,00	0,00	10.000,00
08.244.1502.1022.0000	Construção do Centro de Atendimento da Mulher	0,00	10.000,00	0,00	10.000,00	10.000,00	
10	Saúde	0,00	508.000,00	18.440.050,00	18.948.050,00		
10	032	Controle Externo	0,00	0,00	5.000,00	5.000,00	
10	032	1002	GESTÃO ADMINISTRATIVA DO FUNDO MUNICIPAL DE SAÚDE	0,00	0,00	5.000,00	5.000,00
10.032.1002.2075.0000	Apoio as atividades do Conselho Municipal de Saúde	0,00	0,00	5.000,00	5.000,00	5.000,00	
10	122	Administração Geral	0,00	75.000,00	3.101.000,00	3.176.000,00	
10	122	0401	GESTÃO ADMINISTRATIVA DO MUNICÍPIO	0,00	0,00	2.000,00	2.000,00
10.122.0401.2061.0000	Gestão Administrativa de Pessoal da Secretaria de saúde	0,00	0,00	1.000,00	1.000,00	1.000,00	
10.122.0401.2062.0000	Manutenção das Atividades da Secretaria de saúde	0,00	0,00	1.000,00	1.000,00	1.000,00	
10	122	1002	GESTÃO ADMINISTRATIVA DO FUNDO MUNICIPAL DE SAÚDE	0,00	70.000,00	3.094.000,00	3.164.000,00
10.122.1002.1117.0000	Construção, Reforma e/ou Ampliação do Fundo Municipal de Saúde	0,00	10.000,00	0,00	10.000,00	10.000,00	
10.122.1002.1118.0000	Aquisição de Móveis, Máquinas e Equipamentos Diversos para o Fundo Municipal de Saúde	0,00	30.000,00	0,00	30.000,00	30.000,00	
10.122.1002.1119.0000	Aquisição de Veículos para o Fundo Municipal de Saúde	0,00	30.000,00	0,00	30.000,00	30.000,00	
10.122.1002.2076.0000	Gestão Administrativa de Pessoal do Fundo Municipal de Saúde	0,00	0,00	1.540.000,00	1.540.000,00	1.540.000,00	
10.122.1002.2077.0000	Manutenção das Atividades Gerais do Fundo Municipal de Saúde	0,00	0,00	1.500.000,00	1.500.000,00	1.500.000,00	
10.122.1002.2164.0000	Manutenção Preventiva dos Bens Móveis e Imóveis	0,00	0,00	10.000,00	10.000,00	10.000,00	
10.122.1002.2166.0000	CONCESSÃO DE MEDICAMENTOS, ALIMENTOS E OUTROS BENEFÍCIOS POR DETERMINAÇÃO JUDICIAL OU MINISTÉRIO PÚBLICO	0,00	0,00	25.000,00	25.000,00	25.000,00	
10.122.1002.2201.0000	Enfrentamento da Emergência COVID19	0,00	0,00	19.000,00	19.000,00	19.000,00	
10	122	1031	GESTÃO DOS SERVIÇOS DE SAÚDE DOS ENTES CONSORCIADOS	0,00	0,00	5.000,00	5.000,00
10.122.1031.2167.0000	Manutenção das Atividades Administrativas do Núcleo Intermunicipal em Saúde dos Conveniados do CONSUL	0,00	0,00	5.000,00	5.000,00	5.000,00	
10	122	1501	DESAPROPRIAÇÕES DE IMÓVEIS	0,00	5.000,00	0,00	5.000,00
10.122.1501.1051.0000	Desapropriações de Imóveis - FMS	0,00	5.000,00	0,00	5.000,00	5.000,00	
10	301	Atenção Básica	0,00	255.000,00	7.150.000,00	7.405.000,00	
10	301	1005	PROGRAMA ATENÇÃO PRIMÁRIA À SAÚDE - APS	0,00	130.000,00	0,00	130.000,00
10.301.1005.1052.0000	Aquisição de Móveis, Máquinas e Equipamentos Diversos para a Atenção Básica	0,00	60.000,00	0,00	60.000,00	60.000,00	
10.301.1005.1120.0000	Aquisição de Veículo Destinado para Atenção Primária a Saúde	0,00	70.000,00	0,00	70.000,00	70.000,00	

**PREFEITURA MUNICIPAL DE GAMELEIRA**

Rua José Barrada, Centro - CNPJ:11343902/0001-47

Orçamento Programa - Exercício de 2023

Anexo 07

Page 5

**PROGRAMA DE TRABALHO DO GOVERNO  
DEMONSTRATIVO DE FUNÇÕES, SUBFUNÇÕES E PROGRAMAS  
POR PROJETOS, ATIVIDADES E OPERAÇÕES ESPECIAIS**

(Inc.II, § 2º, Art.2º)

Código	Especificação	Operação Especial	Projetos	Atividades	T o t a l	
10	Saúde	0,00	508.000,00	18.440.050,00	18.948.050,00	
10	301	Atenção Básica	0,00	7.150.000,00	7.405.000,00	
10	301	1006	PROGRAMA SAÚDE DA FAMÍLIA	0,00	2.794.000,00	2.794.000,00
10.301.1006.2092.0000	Gestão Administrativa de Pessoal do Programa Saúde da Família - PSF	0,00	0,00	10.000,00	10.000,00	
10.301.1006.2093.0000	Manutenção das Atividades Gerais do Programa Saúde da Família - PSF	0,00	0,00	2.784.000,00	2.784.000,00	
10	301	1007	NÚCLEOS DE APOIO À SAÚDE DA FAMÍLIA - NASF	0,00	852.000,00	852.000,00
10.301.1007.2094.0000	Gestão Administrativa de Pessoal das Atividades do NASF	0,00	0,00	2.000,00	2.000,00	
10.301.1007.2095.0000	Manutenção das Atividades do NASF	0,00	0,00	850.000,00	850.000,00	
10	301	1008	PROGRAMA AGENTES COMUNITÁRIOS DE SAÚDE - PACS	0,00	2.702.000,00	2.702.000,00
10.301.1008.2096.0000	Gestão Administrativa de Pessoal do PACS	0,00	0,00	2.700.000,00	2.700.000,00	
10.301.1008.2097.0000	Manutenção das Atividades do PACS	0,00	0,00	2.000,00	2.000,00	
10	301	1009	PROGRAMA SAÚDE BUCAL	0,00	432.000,00	432.000,00
10.301.1009.2098.0000	Gestão Administrativa de Pessoal do Programa Saúde Bucal	0,00	0,00	2.000,00	2.000,00	
10.301.1009.2099.0000	Manutenção das Atividades do Programa Saúde Bucal	0,00	0,00	430.000,00	430.000,00	
10	301	1010	PROGRAMA SAÚDE NA ESCOLA - PSE	0,00	2.000,00	2.000,00
10.301.1010.2100.0000	Manutenção do Programa Saúde na Escola	0,00	0,00	2.000,00	2.000,00	
10	301	1011	FARMÁCIA BÁSICA E ASSISTÊNCIA FARMACÊUTICA	0,00	354.000,00	354.000,00
10.301.1011.2101.0000	Manutenção do Programa Farmácia Básica	0,00	0,00	354.000,00	354.000,00	
10	301	1013	CENTRO DE ESPECIALIDADE ODONTOLÓGICAS - CEO	0,00	12.000,00	12.000,00
10.301.1013.2105.0000	Manutenção das Atividades do Centro de Especialidades Odontológicas - CEO	0,00	0,00	12.000,00	12.000,00	
10	301	1022	AMPLIAÇÃO E PRESERVAÇÃO DO PATRIMÔNIO DA SAÚDE	0,00	100.000,00	100.000,00
10.301.1022.1063.0000	Construção, Reforma e Ampliação da Atenção Primária e Unidades Básicas de Saúde - UBS	0,00	100.000,00	0,00	100.000,00	
10	301	1029	ACADEMIA DA SAÚDE	0,00	25.000,00	27.000,00
10.301.1029.1121.0000	Construção, Reforma e/ou Ampliação da Academia da Saúde	0,00	25.000,00	0,00	25.000,00	
10.301.1029.2102.0000	Manutenção das Ações da Academia da Saúde	0,00	0,00	2.000,00	2.000,00	
10	302	Assistência Hospitalar e Ambulatorial	0,00	6.991.050,00	7.141.050,00	
10	302	1003	REEQUIPAMENTO DO FUNDO MUNICIPAL DE SAÚDE	0,00	30.000,00	30.000,00
10.302.1003.1049.0000	Aquisição de Veículos, Ambulâncias, UTI Móvel.	0,00	30.000,00	0,00	30.000,00	
10	302	1012	ASSISTÊNCIA AMBULATORIAL E HOSPITALAR ESPECIALIZADA	0,00	6.566.050,00	6.596.050,00
10.302.1012.1056.0000	Aquisição de Móveis, Máquinas e Equipamentos Diversos para a Média e Alta Complexidade	0,00	30.000,00	0,00	30.000,00	
10.302.1012.2103.0000	Manutenção dos Serviços Hospitalares e Ambulatoriais	0,00	0,00	3.846.050,00	3.846.050,00	
10.302.1012.2104.0000	Gestão Administrativa de Pessoal dos Hospitais e Ambulatoriais	0,00	0,00	2.500.000,00	2.500.000,00	
10.302.1012.2168.0000	Manutenção do Centro de Atenção Psicossocial - CAPS	0,00	0,00	220.000,00	220.000,00	
10	302	1014	SERVIÇO DE ATENDIMENTO MÓVEL DE URGÊNCIA - SAMU	0,00	285.000,00	315.000,00
10.302.1014.1058.0000	Reforma e Ampliação ou Adaptação de Imóvel para o SAMU	0,00	20.000,00	0,00	20.000,00	
10.302.1014.1059.0000	Aquisição de Móveis e Equipamentos Diversos para SAMU	0,00	10.000,00	0,00	10.000,00	
10.302.1014.2106.0000	Gestão Administrativa de Pessoal do SAMU	0,00	0,00	250.000,00	250.000,00	
10.302.1014.2107.0000	Manutenção das atividades do SAMU	0,00	0,00	35.000,00	35.000,00	
10	302	1016	TRATAMENTO FORA DO DOMICÍLIO - TFD	0,00	140.000,00	140.000,00
10.302.1016.2109.0000	Manutenção das Ações do Tratamento Fora do Domicílio - TFD	0,00	0,00	140.000,00	140.000,00	
10	302	1022	AMPLIAÇÃO E PRESERVAÇÃO DO PATRIMÔNIO DA SAÚDE	0,00	60.000,00	60.000,00
10.302.1022.1064.0000	Construção, Reforma e/ou Ampliação do Hospital	0,00	60.000,00	0,00	60.000,00	

**PREFEITURA MUNICIPAL DE GAMELEIRA**

Rua José Barrada, Centro - CNPJ:11343902/0001-47

Orçamento Programa - Exercício de 2023

Anexo 07

Page 6

**PROGRAMA DE TRABALHO DO GOVERNO  
DEMONSTRATIVO DE FUNÇÕES, SUBFUNÇÕES E PROGRAMAS  
POR PROJETOS, ATIVIDADES E OPERAÇÕES ESPECIAIS**  
(Inc.II, § 2º, Art.2º)

Código	Especificação	Operação Especial	Projetos	Atividades	T o t a l
10	Saúde	0,00	508.000,00	18.440.050,00	18.948.050,00
10	302 Assistência Hospitalar e Ambulatorial	0,00	150.000,00	6.991.050,00	7.141.050,00
10	304 Vigilância Sanitária	0,00	15.000,00	112.000,00	127.000,00
10	304 1018 VIGILÂNCIA SANITÁRIA	0,00	15.000,00	112.000,00	127.000,00
10.304.1018.1061.0000	Aquisição de Móveis, Máquinas e Equipamentos Diversos para Vigilância Sanitária	0,00	15.000,00	0,00	15.000,00
10.304.1018.2111.0000	Manutenção das Atividades do Programa de Vigilância Sanitária	0,00	0,00	110.000,00	110.000,00
10.304.1018.2112.0000	Gestão Administrativa de Pessoal da Vigilância Sanitária	0,00	0,00	2.000,00	2.000,00
10	305 Vigilância Epidemiológica	0,00	13.000,00	1.055.000,00	1.068.000,00
10	305 1019 VIGILÂNCIA EPIDEMIOLÓGICA	0,00	13.000,00	1.055.000,00	1.068.000,00
10.305.1019.1062.0000	Aquisição de Móveis, Máquinas e Equipamentos Diversos para Vigilância Epidemiológica	0,00	13.000,00	0,00	13.000,00
10.305.1019.2113.0000	Gestão Administrativas de Pessoal do Programa de Combate a Endemias	0,00	0,00	1.000.000,00	1.000.000,00
10.305.1019.2114.0000	Manutenção das Atividades do Programa de Combate a Endemias	0,00	0,00	55.000,00	55.000,00
10	306 Alimentação e Nutrição	0,00	0,00	26.000,00	26.000,00
10	306 1021 ALIMENTAÇÃO E NUTRIÇÃO	0,00	0,00	26.000,00	26.000,00
10.306.1021.2116.0000	Manutenção do Programa Alimentação e Nutrição	0,00	0,00	26.000,00	26.000,00
12	Educação	0,00	638.500,00	26.754.560,00	27.393.060,00
12	122 Administração Geral	0,00	72.500,00	412.000,00	484.500,00
12	122 1201 GESTÃO ADMINISTRAÇÃO DA EDUCAÇÃO	0,00	67.500,00	412.000,00	479.500,00
12.122.1201.1079.0000	Aquisição de Móveis, Máquinas e Equipamentos Diversos para Educação	0,00	10.000,00	0,00	10.000,00
12.122.1201.1080.0000	Aquisição de Veículos para a Secretaria de Educação	0,00	40.000,00	0,00	40.000,00
12.122.1201.1125.0000	Construção, Ampliação e/ou Reforma da Secretaria de Educação	0,00	17.500,00	0,00	17.500,00
12.122.1201.2146.0000	Gestão Administrativa de Pessoal da Secretaria de Educação	0,00	0,00	106.000,00	106.000,00
12.122.1201.2147.0000	Manutenção das Atividades da Secretaria de Educação	0,00	0,00	300.000,00	300.000,00
12.122.1201.2186.0000	Apoio a Participação em Seminários, Palestras, Foruns e Encontros Profissionais da Educação e Formação dos Professores	0,00	0,00	5.000,00	5.000,00
12.122.1201.2228.0000	Apoio ao Conselho Municipal da Educação	0,00	0,00	1.000,00	1.000,00
12	122 1501 DESAPROPRIAÇÕES DE IMÓVEIS	0,00	5.000,00	0,00	5.000,00
12.122.1501.1081.0000	Desapropriações de Imóveis para Educação	0,00	5.000,00	0,00	5.000,00
12	306 Alimentação e Nutrição	0,00	0,00	1.006.000,00	1.006.000,00
12	306 1204 PROGRAMA NACIONAL DE ALIMENTAÇÃO ESCOLAR - PNAE	0,00	0,00	1.006.000,00	1.006.000,00
12.306.1204.2148.0000	Manutenção das Atividades do Programa Nacional de Alimentação - PNAE	0,00	0,00	1.006.000,00	1.006.000,00
12	361 Ensino Fundamental	0,00	258.000,00	20.415.560,00	20.673.560,00



**PREFEITURA MUNICIPAL DE GAMELEIRA**

Rua José Barrada, Centro - CNPJ:11343902/0001-47

Orçamento Programa - Exercício de 2023

Anexo 07

Page 7

**PROGRAMA DE TRABALHO DO GOVERNO  
DEMONSTRATIVO DE FUNÇÕES, SUBFUNÇÕES E PROGRAMAS  
POR PROJETOS, ATIVIDADES E OPERAÇÕES ESPECIAIS**  
(Inc.II, § 2º, Art.2º)

Código	Especificação	Operação Especial	Projetos	Atividades	T o t a l		
12	Educação	0,00	638.500,00	26.754.560,00	27.393.060,00		
12	361	Ensino Fundamental	0,00	258.000,00	20.415.560,00	20.673.560,00	
12	361	1201	GESTÃO ADMINISTRAÇÃO DA EDUCAÇÃO	0,00	70.000,00	6.475.560,00	6.545.560,00
12.361.1201.1084.0000	Aquisição de Móveis, Máquinas e Equipamentos Diversos do Ensino Fundamental	0,00	30.000,00	0,00	30.000,00	30.000,00	
12.361.1201.1085.0000	Aquisição de Veículos para o Ensino Fundamental	0,00	40.000,00	0,00	40.000,00	40.000,00	
12.361.1201.2156.0000	Manutenção, Conserto e Conservação de Unidades escolares	0,00	0,00	25.000,00	25.000,00	25.000,00	
12.361.1201.2157.0000	Aquisição de Material Didático-Escolares	0,00	0,00	15.000,00	15.000,00	15.000,00	
12.361.1201.2158.0000	Capacitação e Treinamento de Professores	0,00	0,00	8.000,00	8.000,00	8.000,00	
12.361.1201.2187.0000	Gestão Administrativa de Pessoal do Ensino Fundamental	0,00	0,00	6.277.560,00	6.277.560,00	6.277.560,00	
12.361.1201.2188.0000	Manutenção das Atividades Gerais do Ensino Fundamental	0,00	0,00	150.000,00	150.000,00	150.000,00	
12	361	1205	EXPANÇÃO DA REDE MUNICIPAL DE ENSINO	0,00	95.000,00	0,00	95.000,00
12.361.1205.1082.0000	Construção, Ampliação e Reforma de Unidades de Escolares	0,00	80.000,00	0,00	80.000,00	80.000,00	
12.361.1205.1099.0000	Aquisição de Móveis, Máquinas e Equipamentos Diversos para o Ensino Municipal	0,00	15.000,00	0,00	15.000,00	15.000,00	
12	361	1206	PROGRAMA NACIONAL DE APOIO AO TRANSPORTE ESCOLAR - PNATE	0,00	0,00	169.000,00	169.000,00
12.361.1206.2149.0000	Apoio as Atividades ao Programa Nacion. de Transport. Escolar - Pnate	0,00	0,00	169.000,00	169.000,00	169.000,00	
12	361	1207	PROGRAMA CAMINHO DA ESCOLA	0,00	13.000,00	117.000,00	130.000,00
12.361.1207.1083.0000	Aquisição de Transporte Escolar pelo Programa Caminho da Escola	0,00	13.000,00	0,00	13.000,00	13.000,00	
12.361.1207.2150.0000	Implantação e manutenção do Programa Caminho da Escola	0,00	0,00	117.000,00	117.000,00	117.000,00	
12	361	1209	PROGRAMA DINHEIRO DIRETO NA ESCOLA - PDDE	0,00	0,00	9.000,00	9.000,00
12.361.1209.2151.0000	Implantação e Manutenção do Programa Dinheiro Direto na Escola - PDDE	0,00	0,00	9.000,00	9.000,00	9.000,00	
12	361	1211	FUNDO DE DESENVOLVIMENTO DA EDUCAÇÃO BÁSICA - FUNDEB	0,00	80.000,00	13.645.000,00	13.725.000,00
12.361.1211.1084.0000	Aquisição de Móveis, Máquinas e Equipamentos Diversos do Ensino Fundamental	0,00	75.000,00	0,00	75.000,00	75.000,00	
12.361.1211.1085.0000	Aquisição de Veículos para o Ensino Fundamental	0,00	5.000,00	0,00	5.000,00	5.000,00	
12.361.1211.2153.0000	Gestão Administrativa de Pessoal do FUNDEB - 70%	0,00	0,00	11.385.000,00	11.385.000,00	11.385.000,00	
12.361.1211.2154.0000	Gestão Administrativa de Pessoal do FUNDEB - 30%	0,00	0,00	36.000,00	36.000,00	36.000,00	
12.361.1211.2155.0000	Manutenção das Atividades Gerais do FUNDEB 30%	0,00	0,00	2.206.000,00	2.206.000,00	2.206.000,00	
12.361.1211.2156.0000	Manutenção, Conserto e Conservação de Unidades escolares	0,00	0,00	10.000,00	10.000,00	10.000,00	
12.361.1211.2157.0000	Aquisição de Material Didático-Escolares	0,00	0,00	3.000,00	3.000,00	3.000,00	
12.361.1211.2158.0000	Capacitação e Treinamento de Professores	0,00	0,00	5.000,00	5.000,00	5.000,00	
12	364	Ensino Superior	0,00	0,00	50.000,00	50.000,00	
12	364	1210	TRANSPORTE UNIVERSITÁRIO	0,00	0,00	50.000,00	50.000,00
12.364.1210.2152.0000	Apoio ao Transporte Universitário	0,00	0,00	50.000,00	50.000,00	50.000,00	
12	365	Educação Infantil	0,00	308.000,00	3.519.000,00	3.827.000,00	
12	365	1201	GESTÃO ADMINISTRAÇÃO DA EDUCAÇÃO	0,00	100.000,00	64.000,00	164.000,00
12.365.1201.1126.0000	Aquisição de Móveis, Máquinas e Equipamentos Diversos para Educação Infantil	0,00	10.000,00	0,00	10.000,00	10.000,00	
12.365.1201.1127.0000	Construção, Ampliação e/ou Reforma na Educação Infantil	0,00	40.000,00	0,00	40.000,00	40.000,00	
12.365.1201.1128.0000	Aquisição de Veículos para o Ensino Infantil	0,00	50.000,00	0,00	50.000,00	50.000,00	
12.365.1201.2162.0000	Manutenção, Conserto e Conservação de Unidades do Ensino Infantil	0,00	0,00	5.000,00	5.000,00	5.000,00	
12.365.1201.2189.0000	Gestão Pessoal da Creche	0,00	0,00	1.000,00	1.000,00	1.000,00	
12.365.1201.2190.0000	Manutenção das Atividades Gerais do Ensino Infantil	0,00	0,00	52.000,00	52.000,00	52.000,00	
12.365.1201.2193.0000	Gestão de Pessoal do Pré Escola	0,00	0,00	1.000,00	1.000,00	1.000,00	
12.365.1201.2194.0000	Manutenção das Atividades Gerais do Ensino da Pré Escola	0,00	0,00	5.000,00	5.000,00	5.000,00	

**PREFEITURA MUNICIPAL DE GAMELEIRA**

Rua José Barrada, Centro - CNPJ:11343902/0001-47

Orçamento Programa - Exercício de 2023

Anexo 07

Page 8

**PROGRAMA DE TRABALHO DO GOVERNO  
DEMONSTRATIVO DE FUNÇÕES, SUBFUNÇÕES E PROGRAMAS  
POR PROJETOS, ATIVIDADES E OPERAÇÕES ESPECIAIS**

(Inc.II, § 2º, Art.2º)

Código	Especificação	Operação Especial	Projetos	Atividades	T o t a l
12	Educação	0,00	638.500,00	26.754.560,00	27.393.060,00
12	365 Educação Infantil	0,00	308.000,00	3.519.000,00	3.827.000,00
12	365 1205 EXPANÇÃO DA REDE MUNICIPAL DE ENSINO	0,00	137.000,00	0,00	137.000,00
12.365.1205.1086.0000	Construção de Creches	0,00	137.000,00	0,00	137.000,00
12	365 1211 FUNDO DE DESENVOLVIMENTO DA EDUCAÇÃO BÁSICA - FUNDEB	0,00	71.000,00	3.455.000,00	3.526.000,00
12.365.1211.1126.0000	Aquisição de Móveis, Máquinas e Equipamentos Diversos para Educação Infantil	0,00	51.000,00	0,00	51.000,00
12.365.1211.1127.0000	Construção, Ampliação e/ou Reforma na Educação Infantil	0,00	15.000,00	0,00	15.000,00
12.365.1211.1128.0000	Aquisição de Veículos para o Ensino Infantil	0,00	5.000,00	0,00	5.000,00
12.365.1211.2159.0000	Gestão de Pessoal da Creche - FUNDEB 70%	0,00	0,00	1.550.000,00	1.550.000,00
12.365.1211.2160.0000	Gestão de Pessoal da Creche - FUNDEB 30%	0,00	0,00	5.000,00	5.000,00
12.365.1211.2161.0000	Manutenção das Ações do Ensino Infantil - FUNDEB 30%	0,00	0,00	5.000,00	5.000,00
12.365.1211.2162.0000	Manutenção, Concerto e Conservação de Unidades do Ensino Infantil	0,00	0,00	5.000,00	5.000,00
12.365.1211.2191.0000	Gestão de Pessoal do Ensino Pré Escola - FUNDEB 70%	0,00	0,00	1.885.000,00	1.885.000,00
12.365.1211.2192.0000	Gestão de Pessoal do Ensino Pré Escola - FUNDEB 30%	0,00	0,00	5.000,00	5.000,00
12	366 Educação de Jovens e Adultos	0,00	0,00	1.336.000,00	1.336.000,00
12	366 1201 GESTÃO ADMINISTRAÇÃO DA EDUCAÇÃO	0,00	0,00	6.000,00	6.000,00
12.366.1201.2205.0000	Gestão de Pessoal do Ensino de Jovens e Adultos (EJA)	0,00	0,00	1.000,00	1.000,00
12.366.1201.2206.0000	Manutenção das Atividades Gerais do Ensino de Jovens e Adultos (EJA)	0,00	0,00	5.000,00	5.000,00
12	366 1211 FUNDO DE DESENVOLVIMENTO DA EDUCAÇÃO BÁSICA - FUNDEB	0,00	0,00	1.330.000,00	1.330.000,00
12.366.1211.2202.0000	Gestão de Pessoal do Ensino de Jovens e Adultos (EJA) - FUNDEB 70%	0,00	0,00	1.325.000,00	1.325.000,00
12.366.1211.2203.0000	Gestão de Pessoal do Ensino de Jovens e Adultos (EJA) - FUNDEB 30%	0,00	0,00	5.000,00	5.000,00
12	367 Educação Especial	0,00	0,00	16.000,00	16.000,00
12	367 1201 GESTÃO ADMINISTRAÇÃO DA EDUCAÇÃO	0,00	0,00	6.000,00	6.000,00
12.367.1201.2226.0000	Gestão de Pessoal do Ensino Especial	0,00	0,00	1.000,00	1.000,00
12.367.1201.2227.0000	Manutenção das Atividades Gerais do Ensino Especial	0,00	0,00	5.000,00	5.000,00
12	367 1211 FUNDO DE DESENVOLVIMENTO DA EDUCAÇÃO BÁSICA - FUNDEB	0,00	0,00	10.000,00	10.000,00
12.367.1211.2224.0000	Gestão de Pessoal do Ensino Especial - FUNDEB 70%	0,00	0,00	5.000,00	5.000,00
12.367.1211.2225.0000	Gestão de Pessoal do Ensino Especial - FUNDEB 30%	0,00	0,00	5.000,00	5.000,00
13	Cultura	0,00	20.000,00	955.000,00	975.000,00
13	392 Difusão Cultural	0,00	20.000,00	950.000,00	970.000,00
13	392 1301 BIBLIOTECA MUNICIPAL	0,00	10.000,00	5.000,00	15.000,00
13.392.1301.1013.0000	Aquisição de Acervo, Móveis, Máquinas e Equipamentos Diversos à Biblioteca	0,00	10.000,00	0,00	10.000,00
13.392.1301.2032.0000	Manutenção da Biblioteca Municipal	0,00	0,00	5.000,00	5.000,00
13	392 1302 AÇÕES CULTURAIS	0,00	10.000,00	945.000,00	955.000,00
13.392.1302.1014.0000	Aquisição de Instrumentos p/ Banda Musical	0,00	10.000,00	0,00	10.000,00
13.392.1302.2033.0000	Implantação e Manutenção de Bandas Maciais e Musicais	0,00	0,00	35.000,00	35.000,00
13.392.1302.2034.0000	Promoção de Eventos Cívicos, Folclóricos, Culturais e outras	0,00	0,00	900.000,00	900.000,00
13.392.1302.2185.0000	Promoções de Projetos Culturais, Lei Amir Blanc	0,00	0,00	10.000,00	10.000,00

**PREFEITURA MUNICIPAL DE GAMELEIRA**

Rua José Barrada, Centro - CNPJ:11343902/0001-47

Orçamento Programa - Exercício de 2023

Anexo 07

Page 9

**PROGRAMA DE TRABALHO DO GOVERNO  
DEMONSTRATIVO DE FUNÇÕES, SUBFUNÇÕES E PROGRAMAS  
POR PROJETOS, ATIVIDADES E OPERAÇÕES ESPECIAIS**  
(Inc.II, § 2º, Art.2º)

Código	Especificação	Operação Especial	Projetos	Atividades	T o t a l
13	Cultura	0,00	20.000,00	955.000,00	975.000,00
13	695 Turismo	0,00	0,00	5.000,00	5.000,00
13	695 1303 PROMOÇÃO DO TURISMO	0,00	0,00	5.000,00	5.000,00
13.695.1303.2035.0000	Manutenção das ações voltada ao Turismo	0,00	0,00	5.000,00	5.000,00
14	Direitos da Cidadania	0,00	11.000,00	16.000,00	27.000,00
14	241 Assistência ao Idoso	0,00	10.000,00	10.000,00	20.000,00
14	241 0401 GESTÃO ADMINISTRATIVA DO MUNICÍPIO	0,00	10.000,00	10.000,00	20.000,00
14.241.0401.1091.0000	Aquisição de Móveis, Máquinas e Equipamentos Diversos para o Fundo Municipal de Direitos do Idoso	0,00	5.000,00	0,00	5.000,00
14.241.0401.1092.0000	Construção, Ampliação e/ou Reforma do Fundo Municipal de Direitos do Idoso	0,00	5.000,00	0,00	5.000,00
14.241.0401.2230.0000	Manutenção das Atividades do Fundo Municipal de Direitos do Idoso	0,00	0,00	5.000,00	5.000,00
14.241.0401.2235.0000	Gestão Administrativa de Pessoal do Fundo Municipal de Direitos do Idoso	0,00	0,00	5.000,00	5.000,00
14	243 Assistência à Criança e ao Adolescente	0,00	1.000,00	6.000,00	7.000,00
14	243 0401 GESTÃO ADMINISTRATIVA DO MUNICÍPIO	0,00	1.000,00	6.000,00	7.000,00
14.243.0401.1129.0000	Aquisição de Móveis, Máquinas e Equipamentos Diversos para o FDCA	0,00	1.000,00	0,00	1.000,00
14.243.0401.2231.0000	Manutenção das Atividades do FDCA	0,00	0,00	6.000,00	6.000,00
15	Urbanismo	0,00	748.000,00	113.000,00	861.000,00
15	122 Administração Geral	0,00	15.000,00	0,00	15.000,00
15	122 1501 DESAPROPRIAÇÕES DE IMÓVEIS	0,00	15.000,00	0,00	15.000,00
15.122.1501.1023.0000	Desapropriações de Imóveis	0,00	15.000,00	0,00	15.000,00
15	451 Infra-Estrutura Urbana	0,00	668.000,00	40.000,00	708.000,00
15	451 1502 INFRAESTRUTURA URBANA	0,00	31.000,00	5.000,00	36.000,00
15.451.1502.1024.0000	Construção, Ampliação e Restauração de Prédios Públicos	0,00	20.000,00	0,00	20.000,00
15.451.1502.1026.0000	Construção, Reforma, Melhoramentos e/ou Ampliação de Cemitérios Públicos, Necrópoles e Velórios	0,00	11.000,00	0,00	11.000,00
15.451.1502.2052.0000	Manutenção de Cemitérios Públicos, Necrópoles e Velórios	0,00	0,00	5.000,00	5.000,00
15	451 1503 PAVIMENTAÇÃO: ASFALTO, CALÇAMENTO E MEIO-FIO	0,00	94.000,00	35.000,00	129.000,00
15.451.1503.1027.0000	Construção, Reforma e/ou Ampliação de Escadaria, Rampas, Muros de Arrimo, Pontes, Passarelas, Passagem Molhada e Outros	0,00	15.000,00	0,00	15.000,00
15.451.1503.1028.0000	Construção, Ampliação e/ou Reposição de Calçamento, Pavimentação, Meio-fio e Recapeamento Asfáltico	0,00	79.000,00	0,00	79.000,00
15.451.1503.2053.0000	Manutenção dos Serviços de Obras e Urbanismo	0,00	0,00	10.000,00	10.000,00
15.451.1503.2229.0000	Manutenção do Calçamento, Pavimentação, Meio-fio e Recapeamento Asfáltico	0,00	0,00	25.000,00	25.000,00
15	451 1505 REVITALIZANDO PRAÇAS, CANTEIROS E OUTROS	0,00	10.000,00	0,00	10.000,00
15.451.1505.1029.0000	Construção do Pórtico da Cidade	0,00	10.000,00	0,00	10.000,00
15	451 1506 FUNDO DE DESENVOLVIMENTO MUNICIPAL - FEM	0,00	523.000,00	0,00	523.000,00
15.451.1506.1028.0000	Construção, Ampliação e/ou Reposição de Calçamento, Pavimentação, Meio-fio e Recapeamento Asfáltico	0,00	523.000,00	0,00	523.000,00
15	451 1507 FEIRA LIVRE	0,00	10.000,00	0,00	10.000,00
15.451.1507.1053.0000	Construção, Reforma e/ou Ampliação do Patio da Feira Livre	0,00	10.000,00	0,00	10.000,00

**PREFEITURA MUNICIPAL DE GAMELEIRA**

Rua José Barrada, Centro - CNPJ:11343902/0001-47

Orçamento Programa - Exercício de 2023

Anexo 07

Page 10

**PROGRAMA DE TRABALHO DO GOVERNO  
DEMONSTRATIVO DE FUNÇÕES, SUBFUNÇÕES E PROGRAMAS  
POR PROJETOS, ATIVIDADES E OPERAÇÕES ESPECIAIS**  
(Inc.II, § 2º, Art.2º)

Código	Especificação	Operação Especial	Projetos	Atividades	T o t a l
15	Urbanismo	0,00	748.000,00	113.000,00	861.000,00
15	451 Infra-Estrutura Urbana	0,00	668.000,00	40.000,00	708.000,00
15	452 Serviços Urbanos	0,00	20.000,00	60.000,00	80.000,00
15	452 1504 LIMPEZA PÚBLICA	0,00	20.000,00	60.000,00	80.000,00
15.452.1504.1031.0000	Reequipamento da Limpeza Pública	0,00	20.000,00	0,00	20.000,00
15.452.1504.2054.0000	Manutenção da Limpeza Pública	0,00	0,00	60.000,00	60.000,00
15	813 Lazer	0,00	45.000,00	13.000,00	58.000,00
15	813 1001 ACADEMIA DA CIDADE	0,00	10.000,00	3.000,00	13.000,00
15.813.1001.1032.0000	Construção, Reforma e Ampliação da Academia da Cidade	0,00	10.000,00	0,00	10.000,00
15.813.1001.2055.0000	Implantação e Manutenção da Academia da Cidade	0,00	0,00	3.000,00	3.000,00
15	813 1505 REVITALIZANDO PRAÇAS, CANTEIROS E OUTROS	0,00	35.000,00	10.000,00	45.000,00
15.813.1505.1033.0000	Construção, Restauração de Praças, Parques e Jardins	0,00	35.000,00	0,00	35.000,00
15.813.1505.2056.0000	Manutenção das Praças, Parques e Jardins	0,00	0,00	10.000,00	10.000,00
16	Habitação	0,00	10.000,00	0,00	10.000,00
16	482 Habitação Urbana	0,00	10.000,00	0,00	10.000,00
16	482 1601 HABITAÇÕES URBANAS	0,00	10.000,00	0,00	10.000,00
16.482.1601.1034.0000	Construção e Restauração de Casas Populares	0,00	10.000,00	0,00	10.000,00
17	Saneamento	5.000,00	77.000,00	1.757.000,00	1.839.000,00
17	512 Saneamento Básico Urbano	5.000,00	77.000,00	1.757.000,00	1.839.000,00
17	512 0000 PROGRAMA NULO	5.000,00	0,00	0,00	5.000,00
17.512.0000.0005.0000	Amortização da Dívida do SAAEG	5.000,00	0,00	0,00	5.000,00
17	512 1701 SANEAMENTO E ESGOTAMENTO SANITÁRIO	0,00	20.000,00	30.000,00	50.000,00
17.512.1701.1036.0000	Construção, Ampliação e Melhoria de Unidades Sanitárias	0,00	10.000,00	0,00	10.000,00
17.512.1701.1122.0000	Construção, Ampliação e/ou Restauração de Esgotos, Galerias, Canais e Bueiros	0,00	10.000,00	0,00	10.000,00
17.512.1701.2057.0000	Manutenção do Sistema de Saneamento Básico	0,00	0,00	30.000,00	30.000,00
17	512 1702 GESTÃO ADMINISTRATIVA DO SAAEG	0,00	0,00	1.727.000,00	1.727.000,00
17.512.1702.2141.0000	Gestão Administrativa de Pessoal do SAAEG	0,00	0,00	1.127.000,00	1.127.000,00
17.512.1702.2142.0000	Manutenção dos Serviços Administrativos do SAAEG	0,00	0,00	600.000,00	600.000,00
17	512 1703 REEQUIPAMENTO E APERFEIÇOAMENTO DO SAAEG	0,00	30.000,00	0,00	30.000,00
17.512.1703.1072.0000	Aquisição de Veículos para SAAEG	0,00	20.000,00	0,00	20.000,00
17.512.1703.1074.0000	Aquisição de Móveis, Máquinas e Equipamentos Diversos para o SAAEG	0,00	10.000,00	0,00	10.000,00
17	512 1704 EXPANSÃO DAS REDES FÍSICAS DO SAAEG	0,00	27.000,00	0,00	27.000,00
17.512.1704.1075.0000	Construção, Reforma e/ou Ampliação do SAAEG	0,00	27.000,00	0,00	27.000,00
18	Gestão Ambiental	0,00	10.000,00	158.000,00	168.000,00
18	541 Preservação e Conservação Ambiental	0,00	0,00	156.000,00	156.000,00

**PREFEITURA MUNICIPAL DE GAMELEIRA**

Rua José Barrada, Centro - CNPJ:11343902/0001-47

Orçamento Programa - Exercício de 2023

Anexo 07

Page 11

**PROGRAMA DE TRABALHO DO GOVERNO  
DEMONSTRATIVO DE FUNÇÕES, SUBFUNÇÕES E PROGRAMAS  
POR PROJETOS, ATIVIDADES E OPERAÇÕES ESPECIAIS**

(Inc.II, § 2º, Art.2º)

Código	Especificação	Operação Especial	Projetos	Atividades	T o t a l
18	Gestão Ambiental	0,00	10.000,00	158.000,00	168.000,00
18	541 Preservação e Conservação Ambiental	0,00	0,00	156.000,00	156.000,00
18	541 0404 CONSÓRCIO COM MUNICÍPIOS E OUTROS ENTES FEDERADOS	0,00	0,00	156.000,00	156.000,00
18.541.0404.2218.0000	Gestão de Resíduos Sólidos	0,00	0,00	156.000,00	156.000,00
18	544 Recursos Hídricos	0,00	10.000,00	2.000,00	12.000,00
18	544 1801 RECURSOS HÍDRICOS: SISTEMA DE ABASTECIMENTO D'ÁGUA	0,00	10.000,00	2.000,00	12.000,00
18.544.1801.1037.0000	Construção, Reforma e/ou Ampliação do Sistema de Abastecimento D'Água, Cisternas, Poços, Adutoras e Barragens	0,00	10.000,00	0,00	10.000,00
18.544.1801.2058.0000	Serviços de manutenção e conservação sistema de abastecimento d'agua	0,00	0,00	2.000,00	2.000,00
20	Agricultura	0,00	105.000,00	808.000,00	913.000,00
20	122 Administração Geral	0,00	60.000,00	770.000,00	830.000,00
20	122 0401 GESTÃO ADMINISTRATIVA DO MUNICÍPIO	0,00	60.000,00	770.000,00	830.000,00
20.122.0401.1123.0000	Aquisição de Móveis, Máquinas e Equipamentos Diversos para a Secretaria de Agricultura e Meio Ambiente	0,00	5.000,00	0,00	5.000,00
20.122.0401.1124.0000	Aquisição de Veículos Agrícolas para a Secretaria de Agricultura e Meio Ambiente	0,00	55.000,00	0,00	55.000,00
20.122.0401.2063.0000	Gestão Administrativa de Pessoal da Secretaria de Agricultura e Meio Ambiente	0,00	0,00	260.000,00	260.000,00
20.122.0401.2064.0000	Manutenção das Atividades da Secretaria de Agricultura e Meio Ambiente	0,00	0,00	500.000,00	500.000,00
20.122.0401.2182.0000	Realização de Eventos Voltados para Motivação, Organização Social e Econômica na Agricultura e Meio Ambiente	0,00	0,00	5.000,00	5.000,00
20.122.0401.2183.0000	Manutenção de Mercados, Matadouros e Feiras Livres	0,00	0,00	5.000,00	5.000,00
20	605 Abastecimento	0,00	20.000,00	0,00	20.000,00
20	605 1502 INFRAESTRUTURA URBANA	0,00	20.000,00	0,00	20.000,00
20.605.1502.1038.0000	Construção, Ampliação e Restauração de Mercados, Matadouros e Açougues Público	0,00	20.000,00	0,00	20.000,00
20	606 Extensão Rural	0,00	0,00	2.000,00	2.000,00
20	606 2005 PRODUÇÃO ORGÂNICA	0,00	0,00	2.000,00	2.000,00
20.606.2005.2067.0000	Implantação e Manutenção das ações do programa Produção Orgânica	0,00	0,00	1.000,00	1.000,00
20.606.2005.2068.0000	Estudo sobre a Produção Orgânica e campanhas de conscientização	0,00	0,00	1.000,00	1.000,00
20	607 Irrigação	0,00	5.000,00	1.000,00	6.000,00
20	607 2001 DESENVOLVIMENTO RURAL	0,00	5.000,00	1.000,00	6.000,00
20.607.2001.1046.0000	Aquisição de Máquinas e Equipamentos Diversos para Irrigação	0,00	5.000,00	0,00	5.000,00
20.607.2001.2181.0000	Implantação e Manutenção Destinado a Irrigação	0,00	0,00	1.000,00	1.000,00
20	608 Promoção da Produção Agropecuária	0,00	20.000,00	25.000,00	45.000,00
20	608 2001 DESENVOLVIMENTO RURAL	0,00	20.000,00	25.000,00	45.000,00
20.608.2001.1048.0000	Aquisição de Móveis, máquinas e equipamentos agrícolas diversos	0,00	20.000,00	0,00	20.000,00
20.608.2001.2069.0000	Despesas com Praparo do Solo e Distribuição de Sementes e Mudas	0,00	0,00	5.000,00	5.000,00
20.608.2001.2071.0000	Implantação e Manutenção do programa PRONAF no Município, inclusive em Parceria com outras Esferas de Governo	0,00	0,00	20.000,00	20.000,00
20	609 Defesa Agropecuária	0,00	0,00	10.000,00	10.000,00

**PREFEITURA MUNICIPAL DE GAMELEIRA**

Rua José Barrada, Centro - CNPJ:11343902/0001-47

Orçamento Programa - Exercício de 2023

Anexo 07

Page 12

**PROGRAMA DE TRABALHO DO GOVERNO  
DEMONSTRATIVO DE FUNÇÕES, SUBFUNÇÕES E PROGRAMAS  
POR PROJETOS, ATIVIDADES E OPERAÇÕES ESPECIAIS**  
(Inc.II, § 2º, Art.2º)

Código	Especificação	Operação Especial	Projetos	Atividades	T o t a l
20	Agricultura	0,00	105.000,00	808.000,00	913.000,00
20	609 Defesa Agropecuária	0,00	0,00	10.000,00	10.000,00
20	609 2002 CAMPANHA DE VACINAÇÃO DE ANIMAIS	0,00	0,00	10.000,00	10.000,00
20.609.2002.2072.0000	Campanha de Vacinação de Animais	0,00	0,00	10.000,00	10.000,00
25	Energia	0,00	30.000,00	600.000,00	630.000,00
25	752 Energia Elétrica	0,00	30.000,00	600.000,00	630.000,00
25	752 2501 ILUMINANDO NOSSA CIDADE	0,00	30.000,00	600.000,00	630.000,00
25.752.2501.1039.0000	Expansão do Sistema de Iluminação Pública	0,00	10.000,00	0,00	10.000,00
25.752.2501.1040.0000	Aquisição de Equipamentos e Postes para o Sistema de Iluminação Pública	0,00	20.000,00	0,00	20.000,00
25.752.2501.2059.0000	Manutenção do Sistema de Iluminação Pública na Sede, Distritos e Povoados	0,00	0,00	600.000,00	600.000,00
26	Transporte	0,00	40.000,00	5.000,00	45.000,00
26	782 Transporte Rodoviário	0,00	40.000,00	5.000,00	45.000,00
26	782 2601 OBRAS RODOVIÁRIAS	0,00	40.000,00	5.000,00	45.000,00
26.782.2601.1041.0000	Construção e/ou Recuperação de Rodovias Municipais	0,00	10.000,00	0,00	10.000,00
26.782.2601.1042.0000	Obras de Construção e Serviços de Aberturas de Estradas Vicinais	0,00	10.000,00	0,00	10.000,00
26.782.2601.1043.0000	Construção e Restauração de Abrigos de Passageiros (Rodoviária)	0,00	10.000,00	0,00	10.000,00
26.782.2601.1044.0000	Construção, Ampliação e/ou Reforma do Terminal Rodoviário	0,00	10.000,00	0,00	10.000,00
26.782.2601.2060.0000	Manutenção de Estradas Municipais, Passagens, Molhadas, Pontes e Outros	0,00	0,00	5.000,00	5.000,00
27	Desporto e Lazer	0,00	25.000,00	11.000,00	36.000,00
27	812 Desporto Comunitário	0,00	25.000,00	11.000,00	36.000,00
27	812 1304 PROMOÇÃO DO DESPORTO E LAZER	0,00	0,00	11.000,00	11.000,00
27.812.1304.2036.0000	Manutenção das ações voltada ao Desporto Amador	0,00	0,00	6.000,00	6.000,00
27.812.1304.2184.0000	Realização e Promoção de Campeonatos Esportivos	0,00	0,00	5.000,00	5.000,00
27	812 2701 PROMOÇÃO DE ATIVIDADES ESPORTIVAS	0,00	25.000,00	0,00	25.000,00
27.812.2701.1045.0000	Construção, Reforma e/ou Ampliação de Campos de Futebol, Ginásios de Esportes, Quadras Poliesportivas entre Outras	0,00	25.000,00	0,00	25.000,00
28	Encargos Especiais	2.506.000,00	0,00	0,00	2.506.000,00
28	843 Serviço da Dívida Interna	2.506.000,00	0,00	0,00	2.506.000,00
28	843 0000 PROGRAMA NULO	2.506.000,00	0,00	0,00	2.506.000,00
28.843.0000.0001.0000	Amortização da Dívida Junto ao INSS e Outros	2.001.000,00	0,00	0,00	2.001.000,00
28.843.0000.0002.0000	Precatórios Judiciais	505.000,00	0,00	0,00	505.000,00
99	Reserva de Contingência	768.000,00	0,00	0,00	768.000,00
99	999 Reserva de Contingência	768.000,00	0,00	0,00	768.000,00



# PREFEITURA MUNICIPAL DE GAMELEIRA

Rua José Barrada, Centro - CNPJ:11343902/0001-47

Orçamento Programa - Exercício de 2023

Anexo 07

Page 13

## PROGRAMA DE TRABALHO DO GOVERNO DEMONSTRATIVO DE FUNÇÕES, SUBFUNÇÕES E PROGRAMAS POR PROJETOS, ATIVIDADES E OPERAÇÕES ESPECIAIS (Inc.II, § 2º, Art.2º)

Código	Especificação	Operação Especial	Projetos	Atividades	T o t a l
99	Reserva de Contingência	768.000,00	0,00	0,00	768.000,00
99	999 Reserva de Contingência	768.000,00	0,00	0,00	768.000,00
99	999 9999 RESERVA DE CONTIGÊNCIA	768.000,00	0,00	0,00	768.000,00
99.999.9999.9001.0000	Reserva de Contigência	755.000,00	0,00	0,00	755.000,00
99.999.9999.9003.0000	Reserva de Contigência	10.000,00	0,00	0,00	10.000,00
99.999.9999.9004.0000	Reserva de Contigência	3.000,00	0,00	0,00	3.000,00
TOTAL		3.279.000,00	2.921.500,00	71.685.500,00	77.886.000,00

**PREFEITURA MUNICIPAL DE GAMELEIRA**

Rua José Barrada, Centro - CNPJ:11343902/0001-47

Orçamento Programa - Exercício de 2023

Anexo 08

Page 1

**DESPESA POR FUNÇÃO, SUBFUNÇÃO E PROGRAMAS  
CONFORME O VÍNCULO COM OS RECURSOS**

(Inc.II, § 2º, Art.2º)

Código	Especificação	Ordinário	Vinculado	Adm. Indireta	Total
<b>01</b>	<b>Legislativa</b>	<b>3.847.000,00</b>			<b>3.847.000,00</b>
01 031	Ação Legislativa	3.847.000,00			3.847.000,00
01 031 0001	ACÇÃO LEGISLATIVA	3.847.000,00			3.847.000,00
<b>04</b>	<b>Administração</b>	<b>14.943.890,00</b>	<b>46.000,00</b>		<b>14.989.890,00</b>
04 122	Administração Geral	14.788.890,00	46.000,00		14.834.890,00
04 122 0401	GESTÃO ADMINISTRATIVA DO MUNICÍPIO	13.679.890,00	31.000,00		13.710.890,00
04 122 0402	REEQUIPAMENTO E APERFEIÇOAMENTO DO MUNICÍPIO	130.000,00	15.000,00		145.000,00
04 122 0403	APOIO À INSTITUIÇÕES SEM FINS LUCRATIVOS	55.000,00			55.000,00
04 122 0404	CONSÓRCIO COM MUNICÍPIOS E OUTROS ENTES FEDERADOS	324.000,00			324.000,00
04 122 0901	BENEFÍCIOS, PROVENTOS E AUXÍLIOS	600.000,00			600.000,00
04 124	Controle Interno	130.000,00			130.000,00
04 124 0401	GESTÃO ADMINISTRATIVA DO MUNICÍPIO	130.000,00			130.000,00
04 131	Comunicação Social	25.000,00			25.000,00
04 131 0401	GESTÃO ADMINISTRATIVA DO MUNICÍPIO	25.000,00			25.000,00
<b>08</b>	<b>Assistência Social</b>	<b>3.078.000,00</b>	<b>852.000,00</b>		<b>3.930.000,00</b>
08 032	Controle Externo	270.000,00			270.000,00
08 032 0804	CONSELHO MUNICIPAL DE ASSISTÊNCIA SOCIAL	270.000,00			270.000,00
08 122	Administração Geral	1.356.000,00	2.000,00		1.358.000,00
08 122 0401	GESTÃO ADMINISTRATIVA DO MUNICÍPIO	2.000,00			2.000,00
08 122 0805	GESTÃO ADMINISTRATIVA DO FUNDO MUNICIPAL DE ASSISTÊNCIA SOCIAL	1.284.000,00	2.000,00		1.286.000,00
08 122 0810	APOIO À INSTITUIÇÕES SEM FINS LUCRATIVOS	65.000,00			65.000,00
08 122 1501	DESAPROPRIAÇÕES DE IMÓVEIS	5.000,00			5.000,00
08 242	Assistência ao Portador de Deficiência	1.000,00			1.000,00
08 242 0801	PROGRAMA DE PROTEÇÃO SOCIAL BÁSICA	1.000,00			1.000,00
08 243	Assistência à Criança e ao Adolescente	1.000,00	10.000,00		11.000,00
08 243 0801	PROGRAMA DE PROTEÇÃO SOCIAL BÁSICA	1.000,00	10.000,00		11.000,00
08 244	Assistência Comunitária	1.450.000,00	840.000,00		2.290.000,00
08 244 0801	PROGRAMA DE PROTEÇÃO SOCIAL BÁSICA	209.000,00	268.000,00		477.000,00
08 244 0802	PROGRAMA DE PROTEÇÃO SOCIAL ESPECIAL	136.000,00	46.000,00		182.000,00
08 244 0806	SERVIÇOS DE CONVIVÊNCIA E FORTALECIMENTO DE VÍNCULOS	98.000,00	116.000,00		214.000,00
08 244 0807	GESTÃO DESCENTRALIZADA DO SISTEMA ÚNICO DE ASSISTÊNCIA SOCIAL	132.000,00	198.000,00		330.000,00
08 244 0808	PROGRAMA PRIMEIRA INFANCIA NO SUAS	70.000,00	136.000,00		206.000,00
08 244 0811	BANEFÍCIOS EVENTUAIS	800.000,00	71.000,00		871.000,00
08 244 1502	INFRAESTRUTURA URBANA	5.000,00	5.000,00		10.000,00
<b>10</b>	<b>Saúde</b>		<b>18.948.050,00</b>		<b>18.948.050,00</b>
10 032	Controle Externo		5.000,00		5.000,00
10 032 1002	GESTÃO ADMINISTRATIVA DO FUNDO MUNICIPAL DE SAÚDE		5.000,00		5.000,00
10 122	Administração Geral		3.176.000,00		3.176.000,00
10 122 0401	GESTÃO ADMINISTRATIVA DO MUNICÍPIO		2.000,00		2.000,00
10 122 1002	GESTÃO ADMINISTRATIVA DO FUNDO MUNICIPAL DE SAÚDE		3.164.000,00		3.164.000,00
10 122 1031	GESTÃO DOS SERVIÇOS DE SAÚDE DOS ENTES CONSORCIADOS		5.000,00		5.000,00
10 122 1501	DESAPROPRIAÇÕES DE IMÓVEIS		5.000,00		5.000,00



**PREFEITURA MUNICIPAL DE GAMELEIRA**

Rua José Barrada, Centro - CNPJ:11343902/0001-47

Orçamento Programa - Exercício de 2023

Anexo 08

Page 2

**DESPESA POR FUNÇÃO, SUBFUNÇÃO E PROGRAMAS  
CONFORME O VÍNCULO COM OS RECURSOS**

(Inc.II, § 2º, Art.2º)

Código	Especificação	Ordinário	Vinculado	Adm. Indireta	Total
10 301	Atenção Básica		7.405.000,00		7.405.000,00
10 301 1005	PROGRAMA ATENÇÃO PRIMÁRIA À SAÚDE - APS		130.000,00		130.000,00
10 301 1006	PROGRAMA SAÚDE DA FAMÍLIA		2.794.000,00		2.794.000,00
10 301 1007	NÚCLEOS DE APOIO À SAÚDE DA FAMÍLIA - NASF		852.000,00		852.000,00
10 301 1008	PROGRAMA AGENTES COMUNITÁRIOS DE SAÚDE - PACS		2.702.000,00		2.702.000,00
10 301 1009	PROGRAMA SAÚDE BUCAL		432.000,00		432.000,00
10 301 1010	PROGRAMA SAÚDE NA ESCOLA - PSE		2.000,00		2.000,00
10 301 1011	FARMÁCIA BÁSICA E ASSISTÊNCIA FARMACÊUTICA		354.000,00		354.000,00
10 301 1013	CENTRO DE ESPECIALIDADE ODONTOLÓGICAS - CEO		12.000,00		12.000,00
10 301 1022	AMPLIAÇÃO E PRESERVAÇÃO DO PATRIMÔNIO DA SAÚDE		100.000,00		100.000,00
10 301 1029	ACADEMIA DA SAÚDE		27.000,00		27.000,00
10 302	Assistência Hospitalar e Ambulatorial		7.141.050,00		7.141.050,00
10 302 1003	REEQUIPAMENTO DO FUNDO MUNICIPAL DE SAÚDE		30.000,00		30.000,00
10 302 1012	ASSISTÊNCIA AMBULATORIAL E HOSPITALAR ESPECIALIZADA		6.596.050,00		6.596.050,00
10 302 1014	SERVIÇO DE ATENDIMENTO MÓVEL DE URGÊNCIA - SAMU		315.000,00		315.000,00
10 302 1016	TRATAMENTO FORA DO DOMICÍLIO - TFD		140.000,00		140.000,00
10 302 1022	AMPLIAÇÃO E PRESERVAÇÃO DO PATRIMÔNIO DA SAÚDE		60.000,00		60.000,00
10 304	Vigilância Sanitária		127.000,00		127.000,00
10 304 1018	VIGILÂNCIA SANITÁRIA		127.000,00		127.000,00
10 305	Vigilância Epidemiológica		1.068.000,00		1.068.000,00
10 305 1019	VIGILÂNCIA EPIDEMIOLÓGICA		1.068.000,00		1.068.000,00
10 306	Alimentação e Nutrição		26.000,00		26.000,00
10 306 1021	ALIMENTAÇÃO E NUTRIÇÃO		26.000,00		26.000,00
12	Educação	270.000,00	27.123.060,00		27.393.060,00
12 122	Administração Geral		484.500,00		484.500,00
12 122 1201	GESTÃO ADMINISTRAÇÃO DA EDUCAÇÃO		479.500,00		479.500,00
12 122 1501	DESAPROPRIAÇÕES DE IMÓVEIS		5.000,00		5.000,00
12 306	Alimentação e Nutrição	220.000,00	786.000,00		1.006.000,00
12 306 1204	PROGRAMA NACIONAL DE ALIMENTAÇÃO ESCOLAR - PNAE	220.000,00	786.000,00		1.006.000,00
12 361	Ensino Fundamental		20.673.560,00		20.673.560,00
12 361 1201	GESTÃO ADMINISTRAÇÃO DA EDUCAÇÃO		6.545.560,00		6.545.560,00
12 361 1205	EXPANÇÃO DA REDE MUNICIPAL DE ENSINO		95.000,00		95.000,00
12 361 1206	PROGRAMA NACIONAL DE APOIO AO TRANSPORTE ESCOLAR - PNATE		169.000,00		169.000,00
12 361 1207	PROGRAMA CAMINHO DA ESCOLA		130.000,00		130.000,00
12 361 1209	PROGRAMA DINHEIRO DIRETO NA ESCOLA - PDDE		9.000,00		9.000,00
12 361 1211	FUNDO DE DESENVOLVIMENTO DA EDUCAÇÃO BÁSICA - FUNDEB		13.725.000,00		13.725.000,00
12 364	Ensino Superior	50.000,00			50.000,00
12 364 1210	TRANSPORTE UNIVERSITÁRIO	50.000,00			50.000,00
12 365	Educação Infantil		3.827.000,00		3.827.000,00
12 365 1201	GESTÃO ADMINISTRAÇÃO DA EDUCAÇÃO		164.000,00		164.000,00
12 365 1205	EXPANÇÃO DA REDE MUNICIPAL DE ENSINO		137.000,00		137.000,00
12 365 1211	FUNDO DE DESENVOLVIMENTO DA EDUCAÇÃO BÁSICA - FUNDEB		3.526.000,00		3.526.000,00
12 366	Educação de Jovens e Adultos		1.336.000,00		1.336.000,00
12 366 1201	GESTÃO ADMINISTRAÇÃO DA EDUCAÇÃO		6.000,00		6.000,00

**PREFEITURA MUNICIPAL DE GAMELEIRA**

Rua José Barrada, Centro - CNPJ:11343902/0001-47

Orçamento Programa - Exercício de 2023

Anexo 08

Page 3

**DESPESA POR FUNÇÃO, SUBFUNÇÃO E PROGRAMAS  
CONFORME O VÍNCULO COM OS RECURSOS**

(Inc.II, § 2º, Art.2º)

Código	Especificação	Ordinário	Vinculado	Adm. Indireta	Total
12 366 1211	FUNDO DE DESENVOLVIMENTO DA EDUCAÇÃO BÁSICA - FUNDEB		1.330.000,00		1.330.000,00
12 367	Educação Especial		16.000,00		16.000,00
12 367 1201	GESTÃO ADMINISTRAÇÃO DA EDUCAÇÃO		6.000,00		6.000,00
12 367 1211	FUNDO DE DESENVOLVIMENTO DA EDUCAÇÃO BÁSICA - FUNDEB		10.000,00		10.000,00
<b>13</b>	<b>Cultura</b>	<b>970.000,00</b>	<b>5.000,00</b>		<b>975.000,00</b>
13 392	Difusão Cultural	965.000,00	5.000,00		970.000,00
13 392 1301	BIBLIOTECA MUNICIPAL	10.000,00	5.000,00		15.000,00
13 392 1302	AÇÕES CULTURAIS	955.000,00			955.000,00
13 695	Turismo	5.000,00			5.000,00
13 695 1303	PROMOÇÃO DO TURISMO	5.000,00			5.000,00
<b>14</b>	<b>Direitos da Cidadania</b>	<b>27.000,00</b>			<b>27.000,00</b>
14 241	Assistência ao Idoso	20.000,00			20.000,00
14 241 0401	GESTÃO ADMINISTRATIVA DO MUNICÍPIO	20.000,00			20.000,00
14 243	Assistência à Criança e ao Adolescente	7.000,00			7.000,00
14 243 0401	GESTÃO ADMINISTRATIVA DO MUNICÍPIO	7.000,00			7.000,00
<b>15</b>	<b>Urbanismo</b>	<b>218.000,00</b>	<b>643.000,00</b>		<b>861.000,00</b>
15 122	Administração Geral	10.000,00	5.000,00		15.000,00
15 122 1501	DESAPROPRIAÇÕES DE IMÓVEIS	10.000,00	5.000,00		15.000,00
15 451	Infra-Estrutura Urbana	90.000,00	618.000,00		708.000,00
15 451 1502	INFRAESTRUTURA URBANA	30.000,00	6.000,00		36.000,00
15 451 1503	PAVIMENTAÇÃO: ASFALTO, CALÇAMENTO E MEIO-FIO	30.000,00	99.000,00		129.000,00
15 451 1505	REVITALIZANDO PRAÇAS, CANTEIROS E OUTROS	5.000,00	5.000,00		10.000,00
15 451 1506	FUNDO DE DESENVOLVIMENTO MUNICIPAL - FEM	20.000,00	503.000,00		523.000,00
15 451 1507	FEIRA LIVRE	5.000,00	5.000,00		10.000,00
15 452	Serviços Urbanos	80.000,00			80.000,00
15 452 1504	LIMPEZA PÚBLICA	80.000,00			80.000,00
15 813	Lazer	38.000,00	20.000,00		58.000,00
15 813 1001	ACADEMIA DA CIDADE	8.000,00	5.000,00		13.000,00
15 813 1505	REVITALIZANDO PRAÇAS, CANTEIROS E OUTROS	30.000,00	15.000,00		45.000,00
<b>16</b>	<b>Habitação</b>	<b>5.000,00</b>	<b>5.000,00</b>		<b>10.000,00</b>
16 482	Habitação Urbana	5.000,00	5.000,00		10.000,00
16 482 1601	HABITAÇÕES URBANAS	5.000,00	5.000,00		10.000,00
<b>17</b>	<b>Saneamento</b>	<b>40.000,00</b>	<b>10.000,00</b>	<b>1.789.000,00</b>	<b>1.839.000,00</b>
17 512	Saneamento Básico Urbano	40.000,00	10.000,00	1.789.000,00	1.839.000,00
17 512 0000	PROGRAMA NULO			5.000,00	5.000,00
17 512 1701	SANEAMENTO E ESGOTAMENTO SANITÁRIO	40.000,00	10.000,00		50.000,00
17 512 1702	GESTÃO ADMINISTRATIVA DO SAAEG			1.727.000,00	1.727.000,00
17 512 1703	REEQUIPAMENTO E APERFEIÇOAMENTO DO SAAEG			30.000,00	30.000,00
17 512 1704	EXPANSÃO DAS REDES FÍSICAS DO SAAEG			27.000,00	27.000,00
<b>18</b>	<b>Gestão Ambiental</b>	<b>163.000,00</b>	<b>5.000,00</b>		<b>168.000,00</b>
18 541	Preservação e Conservação Ambiental	156.000,00			156.000,00
18 541 0404	CONSÓRCIO COM MUNICÍPIOS E OUTROS ENTES FEDERADOS	156.000,00			156.000,00

**PREFEITURA MUNICIPAL DE GAMELEIRA**

Rua José Barrada, Centro - CNPJ:11343902/0001-47

Orçamento Programa - Exercício de 2023

Anexo 08

Page 4

**DESPESA POR FUNÇÃO, SUBFUNÇÃO E PROGRAMAS  
CONFORME O VÍNCULO COM OS RECURSOS**

(Inc.II, § 2º, Art.2º)

Código	Especificação	Ordinário	Vinculado	Adm. Indireta	Total
18 544	Recursos Hídricos	7.000,00	5.000,00		12.000,00
18 544 1801	RECURSOS HÍDRICOS: SISTEMA DE ABASTECIMENTO D'ÁGUA	7.000,00	5.000,00		12.000,00
20	Agricultura	898.000,00	15.000,00		913.000,00
20 122	Administração Geral	825.000,00	5.000,00		830.000,00
20 122 0401	GESTÃO ADMINISTRATIVA DO MUNICÍPIO	825.000,00	5.000,00		830.000,00
20 605	Abastecimento	10.000,00	10.000,00		20.000,00
20 605 1502	INFRAESTRUTURA URBANA	10.000,00	10.000,00		20.000,00
20 606	Extensão Rural	2.000,00			2.000,00
20 606 2005	PRODUÇÃO ORGÂNICA	2.000,00			2.000,00
20 607	Irrigação	6.000,00			6.000,00
20 607 2001	DESENVOLVIMENTO RURAL	6.000,00			6.000,00
20 608	Promoção da Produção Agropecuária	45.000,00			45.000,00
20 608 2001	DESENVOLVIMENTO RURAL	45.000,00			45.000,00
20 609	Defesa Agropecuária	10.000,00			10.000,00
20 609 2002	CAMPANHA DE VACINAÇÃO DE ANIMAIS	10.000,00			10.000,00
25	Energia	525.000,00	105.000,00		630.000,00
25 752	Energia Elétrica	525.000,00	105.000,00		630.000,00
25 752 2501	ILUMINANDO NOSSA CIDADE	525.000,00	105.000,00		630.000,00
26	Transporte	25.000,00	20.000,00		45.000,00
26 782	Transporte Rodoviário	25.000,00	20.000,00		45.000,00
26 782 2601	OBRAS RODOVIÁRIAS	25.000,00	20.000,00		45.000,00
27	Desporto e Lazer	21.000,00	15.000,00		36.000,00
27 812	Desporto Comunitário	21.000,00	15.000,00		36.000,00
27 812 1304	PROMOÇÃO DO DESPORTO E LAZER	11.000,00			11.000,00
27 812 2701	PROMOÇÃO DE ATIVIDADES ESPORTIVAS	10.000,00	15.000,00		25.000,00
28	Encargos Especiais	2.506.000,00			2.506.000,00
28 843	Serviço da Dívida Interna	2.506.000,00			2.506.000,00
28 843 0000	PROGRAMA NULO	2.506.000,00			2.506.000,00
99	Reserva de Contingência	765.000,00		3.000,00	768.000,00
99 999	Reserva de Contingência	765.000,00		3.000,00	768.000,00
99 999 9999	RESERVA DE CONTIGÊNCIA	765.000,00		3.000,00	768.000,00



**PREFEITURA MUNICIPAL DE GAMELEIRA**

Rua José Barrada, Centro - CNPJ:11343902/0001-47

Orçamento Programa - Exercício de 2023

Anexo 09

Page 1

**DEMONSTRATIVO DAS DESPESAS POR ORGÃO E FUNÇÕES DE GOVERNO**

(Inc.II, § 2º, Art.2º)

Orgão:	01 01	CÂMARA MUNICIPAL	Valor
Função	01	Legislativa	3.847.000,00
Orgão:	02 01	GABINETE DE GOVERNO	Valor
Função	04	Administração	2.335.000,00
Orgão:	02 02	SECRET. MUN. DE ADMINIST. E RECURSOS HUMANOS	Valor
Função	04	Administração	1.867.000,00
Orgão:	02 03	SECRETARIA DA FAZENDA	Valor
Função	04	Administração	1.436.000,00
Função	28	Encargos Especiais	2.506.000,00
Função	99	Reserva de Contingência	755.000,00
Orgão:	02 04	SECRETARIA DE EDUCAÇÃO	Valor
Função	12	Educação	27.393.060,00
Orgão:	02 05	SECRETARIA DE SAÚDE E SANEAMENTO	Valor
Função	10	Saúde	2.000,00
Orgão:	02 06	SECRETARIA DE ASSISTÊNCIA SOCIAL	Valor
Função	08	Assistência Social	2.000,00
Orgão:	02 07	SECRET. DE INFRAESTRUTURA, OBRAS E TRANSPORTES	Valor
Função	04	Administração	8.663.390,00
Função	08	Assistência Social	10.000,00
Função	15	Urbanismo	338.000,00
Função	16	Habitação	10.000,00
Função	17	Saneamento	50.000,00
Função	18	Gestão Ambiental	12.000,00
Função	20	Agricultura	20.000,00
Função	25	Energia	630.000,00
Função	26	Transporte	45.000,00
Função	27	Desporto e Lazer	25.000,00
Orgão:	02 08	SECRETARIA DE AGRICULTURA E MEIO AMBIENTE	Valor
Função	20	Agricultura	893.000,00
Orgão:	02 09	SECRET. DE ESPORTE, CULTURA, TURISMO E JUVENTUDE	Valor
Função	04	Administração	485.000,00
Função	13	Cultura	975.000,00

**PREFEITURA MUNICIPAL DE GAMELEIRA**

Rua José Barrada, Centro - CNPJ:11343902/0001-47

Orçamento Programa - Exercício de 2023  
Anexo 09  
Page 2**DEMONSTRATIVO DAS DESPESAS POR ORGÃO E FUNÇÕES DE GOVERNO**

(Inc.II, § 2º, Art.2º)

Orgão:	02 09	SECRET. DE ESPORTE, CULTURA, TURISMO E JUVENTUDE	Valor
Função	27	Desporto e Lazer	11.000,00
Orgão:	02 10	SECRETARIA MUNICIPAL DE DESENVOLVIMENTO ECONÔMICO	Valor
Função	04	Administração	119.500,00
Orgão:	03 01	FUNDO MUNICIPAL DE SAÚDE DA GAMELEIRA	Valor
Função	10	Saúde	18.946.050,00
Função	99	Reserva de Contingência	5.000,00
Orgão:	03 02	FUNDO MUNICIPAL DE ASSISTÊNCIA SOCIAL DA GAMELEIRA	Valor
Função	08	Assistência Social	3.918.000,00
Função	99	Reserva de Contingência	5.000,00
Orgão:	03 03	FUNDO DE DESENVOLVIMENTO MUNICIPAL - FEM	Valor
Função	15	Urbanismo	523.000,00
Orgão:	03 04	FUNDO DA CRIANÇA E DO ADOLESCENTE	Valor
Função	14	Direitos da Cidadania	7.000,00
Orgão:	03 05	FUNDO MUNICIPAL DE DIREITOS DO IDOSO	Valor
Função	14	Direitos da Cidadania	20.000,00
Orgão:	04 01	CONSÓRCIO INTERMUNICIPAL PORTAL DA MATA SUL	Valor
Função	04	Administração	84.000,00
Função	18	Gestão Ambiental	156.000,00
Orgão:	05 01	SAAEG - SERV. AUTÔN. DE ÁGUA E ESGOT. DA GAMELEIRA	Valor
Função	17	Saneamento	1.789.000,00
Função	99	Reserva de Contingência	3.000,00
TOTAL GERAL			77.886.000,00

**RESUMO DO TOTAL ORÇADO POR ORGÃO**

01 01	CÂMARA MUNICIPAL	3.847.000,00
02 01	GABINETE DE GOVERNO	2.335.000,00
02 02	SECRET. MUN. DE ADMINIST. E RECURSOS HUMANOS	1.867.000,00
02 03	SECRETARIA DA FAZENDA	4.697.000,00

**PREFEITURA MUNICIPAL DE GAMELEIRA**

Rua José Barrada, Centro - CNPJ:11343902/0001-47

Orçamento Programa - Exercício de 2023

Anexo 09

Page 3

**DEMONSTRATIVO DAS DESPESAS POR ORGÃO E FUNÇÕES DE GOVERNO**

(Inc.II, § 2º, Art.2º)

02 04	SECRETARIA DE EDUCAÇÃO	27.393.060,00
02 05	SECRETARIA DE SAÚDE E SANEAMENTO	2.000,00
02 06	SECRETARIA DE ASSISTÊNCIA SOCIAL	2.000,00
02 07	SECRET. DE INFRAESTRUTURA, OBRAS E TRANSPORTES	9.803.390,00
02 08	SECRETARIA DE AGRICULTURA E MEIO AMBIENTE	893.000,00
02 09	SECRET. DE ESPORTE, CULTURA, TURISMO E JUVENTUDE	1.471.000,00
02 10	SECRETARIA MUNICIPAL DE DESENVOLVIMENTO ECONÔMICO	19.500,00
03 01	FUNDO MUNICIPAL DE SAÚDE DA GAMELEIRA	18.951.050,00
03 02	FUNDO MUNICIPAL DE ASSISTÊNCIA SOCIAL DA GAMELEIRA	3.923.000,00
03 03	FUNDO DE DESENVOLVIMENTO MUNICIPAL - FEM	523.000,00
03 04	FUNDO DA CRIANÇA E DO ADOLESCENTE	7.000,00
03 05	FUNDO MUNICIPAL DE DIREITOS DO IDOSO	20.000,00
04 01	CONSÓRCIO INTERMUNICIPAL PORTAL DA MATA SUL	240.000,00
05 01	SAAEG - SERV. AUTÔN. DE ÁGUA E ESGOT. DA GAMELEIRA	1.792.000,00
<b>TOTAL</b>		<b>77.886.000,00</b>

**RESUMO DO TOTAL ORÇADO POR FUNÇÃO**

01	Legislativa	3.847.000,00
04	Administração	14.989.890,00
08	Assistência Social	3.930.000,00
10	Saúde	18.948.050,00
12	Educação	27.393.060,00
13	Cultura	975.000,00
14	Direitos da Cidadania	27.000,00
15	Urbanismo	861.000,00
16	Habitação	10.000,00
17	Saneamento	1.839.000,00
18	Gestão Ambiental	168.000,00
20	Agricultura	913.000,00
25	Energia	630.000,00
26	Transporte	45.000,00
27	Desporto e Lazer	36.000,00
28	Encargos Especiais	2.506.000,00
99	Reserva de Contingência	768.000,00
<b>TOTAL</b>		<b>77.886.000,00</b>

**PREFEITURA MUNICIPAL DE GAMELEIRA**

Rua José Barrada, Centro - CNPJ:11343902/0001-47

Orçamento Programa - Exercício de 2023

Anexo 10

**ORÇAMENTO DOS FUNDOS ESPECIAIS**

Page 1

(Inc. I, § 2º, Art.2º)

**3 FMS-FUNDO MUNICIPAL DE SAÚDE****RECEITA**

Classif.	Discriminação	Valor R\$
1713.50.1.1.05	INCENTIVO FINANCEIRO DA APS - DESEMPENHO	300.000,00
1713.50.2.1.01	TETO MUNICIPAL DA MÉDIA E ALTA COMPLEXIDADE - MAC	1.300.000,00
1713.50.1.1.12	INCREMENTO AO CUSTEIO DOS SER. DE ATENÇÃO BÁSICA - RELATORIA	100.000,00
1713.50.1.1.11	INCREMENTO AO CUSTEIO DOS SER. DE ATENÇÃO BÁSICA -INDIVIDUAL	500.000,00
1713.50.1.1.10	INCREMENTO AO CUSTEIO DOS SER. DE ATENÇÃO BÁSICA - BANCADA	200.000,00
1713.50.1.1.08	INCENTIVO PARA AÇÕES ESTRATÉGICAS	680.000,00
1713.50.1.1.07	PROGRAMA AGENTES COMUNITÁRIOS DE SAÚDE - PACS	1.000.000,00
1713.50.2.1.02	SERVIÇO DE ATENDIMENTO MÓVEL DE URGÊNCIA - SAMU	170.000,00
1713.50.1.1.04	PROGRAMA DE INFORMATIZAÇÃO DAS UNIDADES BÁSICA DE SAÚDE	5.000,00
1713.50.1.1.03	INCENTIVO FINANCEIRO DA APS - PER CAPITA DE TRANSIÇÃO	5.000,00
1713.50.1.1.02	ACADEMIA DA SAÚDE	5.000,00
1713.50.1.1.01	INCENTIVO FINANCEIRO DA APS - CAPITAÇÃO PONDERADA	2.300.000,00
1321.01.0.1.27	REMUNERAÇÃO DE DEPÓSITOS BANCÁRIOS - INVESTIMENTO FMS	20.000,00
1321.01.0.1.23	REMUNERAÇÃO DE DEPÓSITOS BANCÁRIOS - VIGILÂNCIA EM SAÚDE	1.000,00
1321.01.0.1.22	REMUNERAÇÃO DE DEPÓSITOS BANCÁRIOS - MAC	1.000,00
1713.50.4.1.01	FARMÁCIA BÁSICA	200.000,00
1723.50.0.1.04	TRANSFERÊNCIAS DE REC. DO SIS. ÚNICO DE SAÚDE-SUS-FAR BASICA	100.000,00
1723.50.0.1.03	TRANSFERÊNCIAS DE RECURSOS DO SISTEMA ÚNICO DE SAÚDE - SUS -	100.000,00
1723.50.0.1.01	TRANSFERÊNCIAS DE RECURSOS DO SISTEMA ÚNICO DE SAÚDE -ESTADO	100.000,00
1713.50.5.1.02	GESTÃO DO SUS - FORMAÇÃO DE PROFISSIONAIS TÉCNICOS DE SAÚDE	10.000,00
1713.50.5.1.01	AÇÕES DE ALIMENTAÇÃO E NUTRIÇÃO	15.000,00
1713.50.2.1.03	INCREMENTO TEMPORÁRIO DO LIMITE FINANCEIRO DO MAC - BANCADA	100.000,00
1713.50.3.1.03	AGENTES DE COMBATES DE ENDEMIAS	300.000,00
1713.50.3.1.02	VIGILÂNCIA SANITÁRIA	20.000,00
1713.50.3.1.01	VIGILÂNCIA EM SAÚDE - EPIDEMIOLOGIA	100.000,00
1713.50.2.1.06	INCREMENTO TEMPORÁRIO DO LIMITE FINANCEIRO DO MAC- RELATORIA	50.000,00
1713.50.2.1.05	INCREMENTO TEMPORÁRIO DO LIMITE FINANCEIRO DO MAC-INDIVIDUAL	100.000,00
1713.50.2.1.04	IMPLEMENTAÇÃO DE POLÍTICAS PARA A REDE CEGONHA	5.000,00
2411.50.1.1.01	TRANSFERÊNCIAS DE RECURSOS DO SUS - ATENÇÃO BÁSICA	50.000,00
1321.01.0.1.20	REMUNERAÇÃO DE DEPÓSITOS BANCÁRIOS - FARMÁCIA ESTADO	4.000,00
1321.01.0.1.18	REMUNERAÇÃO DE DEPÓSITOS BANCÁRIOS - RECURSO PRÓPRIO FMS	4.000,00
2411.50.2.1.01	TRANSF. REC. ATENÇÃO MÉDIA/ALTA COMP. E AMBULATORIAL HOSP.	50.000,00
2411.50.3.1.01	TRANSFERÊNCIA DE RECURSOS DO SUS - VIGILÂNCIA EM SAÚDE	20.000,00
2414.50.0.1.01	TRANSF. DE CONVÊNIO DA UNIÃO PARA O SISTEMA ÚNICO DE SAÚDE	50.000,00
1321.01.0.1.21	REMUNERAÇÃO DE DEPÓSITOS BANCÁRIOS - ATENÇÃO BÁSICA	25.000,00
	<b>Recursos Próprios do Município</b>	<b>10.961.050,00</b>
	<b>TOTAL</b>	<b>18.951.050,00</b>

**PLANO DE APLICAÇÃO**

Classif.	Discriminação	Valor R\$
10.122.1002.2077.000	Manutenção das Atividades Gerais do Fundo Municipal de Saúde	1.500.000,00
10.122.1002.2201.000	Enfrentamento da Emergência COVID19	19.000,00
10.122.1002.2166.000	CONCESSÃO DE MEDICAMENTOS, ALIMENTOS E OUTROS BENEFÍCIOS POF	25.000,00
10.122.1002.2164.000	Manutenção Preventiva dos Bens Móveis e Imóveis	10.000,00
10.122.1031.2167.000	Manutenção das Atividades Administrativas do Núcleo Intermunicipal em Saúde dc	5.000,00
10.122.1002.2076.000	Gestão Administrativa de Pessoal do Fundo Municipal de Saúde	1.540.000,00
10.122.1002.1119.000	Aquisição de Veículos para o Fundo Municipal de Saúde	30.000,00
10.122.1002.1118.000	Aquisição de Móveis, Máquinas e Equipamentos Diversos para o Fundo Municipal	30.000,00



**PREFEITURA MUNICIPAL DE GAMELEIRA**

Rua José Barrada, Centro - CNPJ:11343902/0001-47

Orçamento Programa - Exercício de 2023

Anexo 10

**ORÇAMENTO DOS FUNDOS ESPECIAIS**

Page 2

(Inc. I, § 2º, Art.2º)

**3 FMS-FUNDO MUNICIPAL DE SAÚDE****PLANO DE APLICACAO**

Classif.	Discriminação	Valor R\$
99.999.9999.9003.000	Reserva de Contingência	5.000,00
10.122.1002.1117.000	Construção, Reforma e/ou Ampliação do Fundo Municipal de Saúde	10.000,00
10.301.1006.2092.000	Gestão Administrativa de Pessoal do Programa Saúde da Família - PSF	10.000,00
10.122.1501.1051.000	Desapropriações de Imóveis - FMS	5.000,00
10.301.1005.1052.000	Aquisição de Móveis, Máquinas e Equipamentos Diversos para a Atenção Básica	60.000,00
10.301.1005.1120.000	Aquisição de Veículo Destinado para Atenção Primária a Saúde	70.000,00
10.301.1006.2093.000	Manutenção das Atividades Gerais do Programa Saúde da Família - PSF	2.784.000,00
10.301.1007.2094.000	Gestão Administrativa de Pessoal das Atividades do NASF	2.000,00
10.301.1007.2095.000	Manutenção das Atividades do NASF	850.000,00
10.301.1008.2096.000	Gestão Administrativa de Pessoal do PACS	2.700.000,00
10.301.1008.2097.000	Manutenção das Atividades do PACS	2.000,00
10.301.1009.2098.000	Gestão Administrativa de Pessoal do Programa Saúde Bucal	2.000,00
10.301.1009.2099.000	Manutenção das Atividades do Programa Saúde Bucal	430.000,00
10.032.1002.2075.000	Apoio as atividades do Conselho Municipal de Saúde	5.000,00
10.304.1018.2111.000	Manutenção das Atividades do Programa de Vigilância Sanitária	110.000,00
10.302.1014.2106.000	Gestão Administrativa de Pessoal do SAMU	250.000,00
10.302.1014.2107.000	Manutenção das atividades do SAMU	35.000,00
10.302.1016.2109.000	Manutenção das Ações do Tratamento Fora do Domicílio - TFD	140.000,00
10.302.1022.1064.000	Construção, Reforma e/ou Ampliação do Hospital	60.000,00
10.304.1018.1061.000	Aquisição de Móveis, Máquinas e Equipamentos Diversos para Vigilância Sanitária	15.000,00
10.302.1014.1059.000	Aquisição de Móveis e Equipamentos Diversos para SAMU	10.000,00
10.304.1018.2112.000	Gestão Administrativa de Pessoal da Vigilância Sanitária	2.000,00
10.305.1019.1062.000	Aquisição de Móveis, Máquinas e Equipamentos Diversos para Vigilância Epidemic	13.000,00
10.305.1019.2113.000	Gestão Administrativas de Pessoal do Programa de Combate a Endemias	1.000.000,00
10.305.1019.2114.000	Manutenção das Atividades do Programa de Combate a Endemias	55.000,00
10.306.1021.2116.000	Manutenção do Programa Alimentação e Nutrição	26.000,00
10.301.1010.2100.000	Manutenção do Programa Saúde na Escola	2.000,00
10.301.1029.2102.000	Manutenção das Ações da Academia da Saúde	2.000,00
10.301.1011.2101.000	Manutenção do Programa Farmácia Básica	354.000,00
10.301.1013.2105.000	Manutenção das Atividades do Centro de Especialidades Odontológicas - CEO	12.000,00
10.301.1022.1063.000	Construção, Reforma e Ampliação da Atenção Primária e Unidades Básica de Saú	100.000,00
10.301.1029.1121.000	Construção, Reforma e/ou Ampliação da Academia da Saúde	25.000,00
10.302.1014.1058.000	Reforma e Ampliação ou Adaptação de Imóvel para o SAMU	20.000,00
10.302.1003.1049.000	Aquisição de Veículos, Ambulâncias, UTI Móvel.	30.000,00
10.302.1012.1056.000	Aquisição de Móveis, Máquinas e Equipamentos Diversos para a Média e Alta Con	30.000,00
10.302.1012.2103.000	Manutenção dos Serviços Hospitalares e Ambulatoriais	3.846.050,00
10.302.1012.2104.000	Gestão Administrativa de Pessoal dos Hospitais e Ambulatoriais	2.500.000,00
10.302.1012.2168.000	Manutenção do Centro de Atenção Psicossocial - CAPS	220.000,00
	<b>TOTAL</b>	<b>18.951.050,00</b>

**PREFEITURA MUNICIPAL DE GAMELEIRA**

Rua José Barrada, Centro - CNPJ:11343902/0001-47

Orçamento Programa - Exercício de 2023

Anexo 10

**ORÇAMENTO DOS FUNDOS ESPECIAIS**

Page 3

(Inc. I, § 2º, Art.2º)

**5 FMAS-FUNDO MUNICIPAL DE ASSISTÊNCIA SOCIAL****RECEITA**

Classif.	Discriminação	Valor R\$
1321.01.0.1.10	REMUNERAÇÃO DE DEPÓSITOS BANCÁRIOS - FMAS RECURSO PRÓPRIO	5.000,00
1717.52.0.1.01	TRANSF. DE CONVÊNIO DA UNIÃO DESTINADAS A ASSISTÊNCIA	10.000,00
1716.50.0.1.03	IGD-SUAS	15.000,00
1716.50.0.1.05	PRIMEIRA INFÂNCIA NO SUAS - CRIANÇA FELIZ	135.000,00
1716.50.0.1.06	PROGRAMA CREAS	45.000,00
1716.50.0.1.07	PROGRAMA AUXÍLIO BRASIL	180.000,00
1716.50.0.1.08	BPC NA ECOLA	2.000,00
1716.50.0.1.02	CRAS - CENTRO DE REFERÊNCIA DE ASSISTÊNCIA SOCIAL	50.000,00
1724.99.0.1.02	OUTRAS TRANSF. DE CONVÊNIO DOS ESTADOS PARA ASSISTÊNCIA	5.000,00
1729.51.0.1.01	PROTEÇÃO E ATENDIMENTO INTEGRAL À FAMÍLIA-PAIF (CRAS ESTADO)	15.000,00
1729.51.0.1.02	BENEFÍCIOS EVENTUAIS	65.000,00
1729.51.0.1.04	COZINHA COMUNITÁRIA - MANUTENÇÃO	144.000,00
2414.99.0.1.02	OUTRAS TRANSFERÊNCIAS DE CONVÊNIO DA UNIÃO - FMAS	10.000,00
2429.99.0.1.01	COZINHA COMUNITÁRIA - INVESTIMENTO	50.000,00
1321.01.0.1.15	REMUNERAÇÃO DE DEPÓSITOS BANCÁRIOS - COVID19 EPI	1.000,00
1321.01.0.1.11	REMUNERAÇÃO DE DEPÓSITOS BANCÁRIOS - PAIF CRAS	1.000,00
1321.01.0.1.12	REMUNERAÇÃO DE DEPÓSITOS BANCÁRIOS - PROGRAMA AUXILIO BRASIL	2.000,00
1321.01.0.1.13	REMUNERAÇÃO DE DEPÓSITOS BANCÁRIOS - IGD SUAS	1.000,00
1321.01.0.1.14	REMUNERAÇÃO DE DEPÓSITOS BANCÁRIOS - BENEFICIO EVENTUAL	1.000,00
1716.50.0.1.01	SERVIÇO DE CONVIVÊNCIA E FORTALECIMENTO DE VÍNCULOS - SCFV	110.000,00
1321.01.0.1.16	REMUNERAÇÃO DE DEPÓSITOS BANCÁRIOS - AUX FINANCEIRO	1.000,00
1321.01.0.1.17	REMUNERAÇÃO DE DEPÓSITOS BANCÁRIOS - BPC NA ESCOLA	1.000,00
1321.01.0.1.19	REMUNERAÇÃO DE DEPÓSITOS BANCÁRIOS - CRIANÇA FELIZ	1.000,00
1321.01.0.1.28	REMUNERAÇÃO DE DEPÓSITOS BANCÁRIOS - SCFV	1.000,00
1321.01.0.1.29	REMUNERAÇÃO DE DEPÓSITOS BANCÁRIOS - CREAS	1.000,00
	<b>Recursos Próprios do Município</b>	<b>3.098.000,00</b>
	<b>TOTAL</b>	<b>3.950.000,00</b>

**PLANO DE APLICACAO**

Classif.	Discriminação	Valor R\$
08.122.0805.1116.000	Construção, Reforma e/ou Ampliação da Coordenadoria da Mulher	5.000,00
08.122.0805.2121.000	Gestão Administrativa de Pessoal do Fundo Municipal de Assistência Social	883.000,00
08.122.0805.1115.000	Aquisição de Móveis, Máquinas e Equipamentos Diversos para a Coordenadoria de	5.000,00
08.122.0805.1113.000	Construção, Reforma e/ou Ampliação do Fundo Municipal de Assistência Social	5.000,00
08.122.0805.2122.000	Manutenção das Atividades Gerais do Fundo Municipal de Assistência Social	276.000,00
08.122.0805.2164.000	Manutenção Preventiva dos Bens Móveis e Imóveis	5.000,00
08.122.0805.2165.000	Manutenção das Atividades da Coordenadoria da Mulher	95.000,00
08.122.0805.2201.000	Enfrentamento da Emergência COVID19	3.000,00
08.122.0805.1067.000	Aquisição de Móveis Máquinas e Equipamentos Diversos	5.000,00
08.122.0805.1066.000	Aquisição de Veículos para o Fundo Municipal de Assistência Social	4.000,00
08.032.0804.2120.000	Apoio das atividades do Conselho Tutelar	263.000,00
08.032.0804.2119.000	Apoio das atividades do Conselho Municipal de Assistência Social	4.000,00
08.032.0804.1112.000	Aquisição de Móveis, Máquinas e Equipamentos Diversos para o Conselho Tutelar	2.000,00
08.032.0804.1111.000	Aquisição de Móveis, Máquinas e Equipamentos Diversos para o Conselho Municí	1.000,00
08.244.0801.1101.000	Aquisição de Veículos para o CRAS e SCFV	10.000,00
08.244.0801.2126.000	Manutenção do Centro de Referencia de Assistencia Social - CRAS	87.000,00
08.244.0806.1021.000	Construção, reforma e/ ou ampliação de Centros de Convivência e Fortalecimento c	6.000,00
08.244.0807.2137.000	Manutenção das Atividades do Programa Auxilio Brasil	55.000,00

**PREFEITURA MUNICIPAL DE GAMELEIRA**

Rua José Barrada, Centro - CNPJ:11343902/0001-47

Orçamento Programa - Exercício de 2023

Anexo 10

**ORÇAMENTO DOS FUNDOS ESPECIAIS**

Page 4

(Inc. I, § 2º, Art.2º)

**5 FMAS-FUNDO MUNICIPAL DE ASSISTÊNCIA SOCIAL****PLANO DE APLICACAO**

Classif.	Discriminação	Valor R\$
08.244.0807.2136.000	PROGRAMA IGD-SUAS	17.000,00
08.244.0807.2135.000	Gestão do Programa Auxílio Brasil	238.000,00
08.244.0807.1098.000	Construção, Ampliação e Restauração do Prédio do Programa Auxílio Brasil	10.000,00
08.244.0807.1071.000	Aquisição de Equipamentos Diversos para o Programa Auxílio Brasil	10.000,00
08.244.0806.2134.000	Manutenção das Atividades do Serviços de Convivência de Vínculos	60.000,00
08.244.0806.2133.000	Gestão Administrativa dos Serviços de Convivência de Vínculos	128.000,00
08.244.0806.1070.000	Aquisição de Móveis, Máquinas e Equipamentos Diversos para SCFV	20.000,00
08.244.0808.1105.000	Aquisição de Móveis, Máquinas e Equipamentos Diversos para a Primeira Infância	15.000,00
08.244.0802.2132.000	Gestão do Centro de Referência Especial de Assistência Social - CREAS	150.000,00
08.244.0802.2131.000	Manutenção das Atividades do CREAS	27.000,00
08.244.0802.1102.000	Aquisição de Móveis, Máquinas e Equipamentos Diversos para o CREAS	3.000,00
08.244.0802.1020.000	Construção, reforma e/ ou ampliação do CREAS	2.000,00
08.244.0801.2234.000	Gestão de Pessoal da Cozinha Comunitária	44.000,00
08.244.0801.2233.000	Manutenção das Atividades da Cozinha Comunitária	149.000,00
08.244.0801.2129.000	Manutenção do Programa BPC na Escola	4.000,00
08.244.0801.2128.000	Proteção e Atendimento Integral à Família - PAIF	17.000,00
08.244.0801.2127.000	Gestão Administrativa do Centro de Referência de Assistência Social - CRAS	95.000,00
08.122.0810.1011.000	Amparo e Colaboração as Instituições sem Fins Lucrativos	65.000,00
14.243.0401.1129.000	Aquisição de Móveis, Máquinas e Equipamentos Diversos para o FDCA	1.000,00
08.122.1501.1068.000	Desapropriações de Imóveis - FMAS	5.000,00
08.242.0801.2125.000	Apoio aos Portadores de Deficiência Física	1.000,00
08.243.0801.1019.000	Construção, reforma e/ ou ampliação do CRAS	11.000,00
08.244.0801.1069.000	Aquisição de Móveis, Máquinas e Equipamentos Diversos para os Programas Assi	15.000,00
08.244.0801.1139.000	Construção, Reforma e/ou Ampliação da Cozinhas Comunitárias	2.000,00
08.244.0801.1140.000	Aquisição de Móveis, Máquinas e Equipamentos para a Cozinha Comunitária	54.000,00
99.999.9999.9003.000	Reserva de Contigência	5.000,00
14.243.0401.2231.000	Manutenção das Atividades do FDCA	6.000,00
08.244.0808.1106.000	Construção, Reforma e/ou Ampliação da Primeira Infância	2.000,00
14.241.0401.2235.000	Gestão Administrativa de Pessoal do Fundo Municipal de Direitos do Idoso	5.000,00
14.241.0401.2230.000	Manutenção das Atividades do Fundo Municipal de Direitos do Idoso	5.000,00
14.241.0401.1092.000	Construção, Ampliação e/ou Reforma do Fundo Municipal de Direitos do Idoso	5.000,00
14.241.0401.1091.000	Aquisição de Móveis, Máquinas e Equipamentos Diversos para o Fundo Municipal	5.000,00
08.244.0811.2223.000	MANUT. DAS AÇÕES DE DOAÇÕES DE CESTAS BÁSICAS, ENXOVAIS, FUNEI	871.000,00
08.244.0808.2140.000	Manutenção do Programa Criança Feliz	30.000,00
08.244.0808.2139.000	Gestão Administrativa do Programa Criança Feliz	149.000,00
08.244.0808.1114.000	Aquisição de Veículo para o Programa Criança Feliz	10.000,00
<b>TOTAL</b>		<b>3.950.000,00</b>

**PREFEITURA MUNICIPAL DE GAMELEIRA**

Rua José Barrada, Centro - CNPJ:11343902/0001-47

Quadro 15

Orçamento Programa - Exercício de 2023

Page 1

**RECEITA E DESPESA DA ADMINISTRAÇÃO INDIRETA****ENTIDADE: 6 SAAEG - SERVIÇO AUTÔNOMO DE ÁGUA E ESGOTO****RECEITA**

Código	Discriminação	Valor \$
1699.99.0.1	TARIFA DE ÁGUA	1.680.000,00
1699.99.0.1	NEGOCIAÇÕES	75.000,00
1699.99.0.1	MULTA P/ ATRASO PAGTO	17.000,00
1699.99.0.1	JUROS - ENCARGOS DIÁRIOS	12.000,00
1699.99.0.1	2 VIA CONTA DE ÁGUA	2.000,00
1699.99.0.1	LIGAÇÃO DE ÁGUA	2.000,00
1699.99.0.1	RELIGAÇÃO	2.000,00
1999.99.2.1	OUTRAS RECEITAS - SAAE	2.000,00
	<b>TOTAL</b>	<b>1.792.000,00</b>

**PLANO DE APLICAÇÃO**

CLoc	Func/Prog	Catgo	Discriminação	Valor - \$
17			Saneamento	
	17	512	Saneamento Básico Urbano	
	17	512 0000	PROGRAMA NULO	
	17	512 0000 0005 0000	Amortização da Dívida do SAAEG	
		4 6 90	AMORTIZAÇÃO DA DÍVIDA	5.000,00
	17	512 1702	GESTÃO ADMINISTRATIVA DO SAAEG	
	17	512 1702 2141 0000	Gestão Administrativa de Pessoal do SAAEG	
		3 1 90	PESSOAL E ENCARGOS SOCIAIS	1.127.000,00
		3 3 90	OUTRAS DESPESAS CORRENTES	600.000,00
	17	512 1703	REEQUIPAMENTO E APERFEIÇOAMENTO DO SAAEG	
	17	512 1703 1072 0000	Aquisição de Veículos para SAAEG	
		4 4 90	INVESTIMENTOS	20.000,00
		4 4 90	INVESTIMENTOS	10.000,00
	17	512 1704	EXPANSÃO DAS REDES FÍSICAS DO SAAEG	
	17	512 1704 1075 0000	Construção, Reforma e/ou Ampliação do SAAEG	
		4 4 90	INVESTIMENTOS	27.000,00
99			Reserva de Contingência	
	99	999	Reserva de Contingência	
	99	999 9999	RESERVA DE CONTIGÊNCIA	
	99	999 9999 9004 0000	Reserva de Contingência	
		9 9 99	RESERVA DE CONTINGÊNCIA	3.000,00
			<b>TOTAL</b>	<b>1.792.000,00</b>



**PREFEITURA MUNICIPAL DE GAMELEIRA**

Rua José Barrada, Centro - CNPJ:11343902/0001-47

Orçamento Programa - Exercício de 2023

**RECEITA E DESPESA DA ADMINISTRAÇÃO INDIRETA**

---

Quadro 15

Page 2

**PREFEITURA MUNICIPAL DE GAMELEIRA**

Rua José Barrada, Centro - CNPJ:11343902/0001-47

Orçamento Programa - Exercício de 2023

Anexo 11

Page 1

**SEGURIDADE SOCIAL**

Codigo	Especificacao	Categoria	Função
<b>08</b>	<b>Assistência Social</b>		<b>3.930.000,00</b>
3.1.90.00.00	APLICAÇÕES DIRETAS	1.910.000,00	
3.3.50.00.00	TRANSFERÊNCIAS A INSTITUIÇÕES PRIVADAS SEM FIM	65.000,00	
3.3.90.00.00	APLICAÇÕES DIRETAS	1.736.500,00	
4.4.90.00.00	APLICAÇÕES DIRETAS	218.500,00	
<b>10</b>	<b>Saúde</b>		<b>18.948.050,00</b>
3.1.71.00.00	TRANSFERÊNCIAS A CONSÓRCIOS PÚBLICOS	5.000,00	
3.1.90.00.00	APLICAÇÕES DIRETAS	8.014.000,00	
3.3.90.00.00	APLICAÇÕES DIRETAS	10.406.050,00	
4.4.90.00.00	APLICAÇÕES DIRETAS	523.000,00	
<b>TOTAL</b>			<b>22.878.050,00</b>

**PREFEITURA MUNICIPAL DE GAMELEIRA**

Rua José Barrada, Centro - CNPJ:11343902/0001-47

Orçamento Programa - Exercício de 2023

Page 1

**QUADRO AUXILIAR DE DETALHAMENTO DA DESPESA**

PODER	01	PODER LEGISLATIVO
ORGÃO	01	CÂMARA MUNICIPAL
UNIDADE	01	CORPO DELIBERATIVO E SECRETARIA DA CÂMARA

Aplicacao Programada	Proj/Ativ	Finalidade	Categoria	Detalhada	TotalGrupo	Total Categ.	Total Func.
		F.R. - C.A.					
Ampliação e Restauração do Prédio da Câmara	01.031.0001.1001.0000						202.000,00
4	DESPESAS DE CAPIT					202.000,00	
4	INVESTIMENTOS				202.000,00		
	APLICAÇÕES DIRETAS		4.4.90.00.00	202.000,00			
Aquisição de Equipamentos e Material Permanente	01.031.0001.1335.0000						60.000,00
4	DESPESAS DE CAPIT					60.000,00	
4	INVESTIMENTOS				60.000,00		
	APLICAÇÕES DIRETAS		4.4.90.00.00	60.000,00			
Manutenção das Atividades Legislativa	01.031.0001.2001.0000						1.243.000,00
3	DESPESAS CORREN'					1.243.000,00	
1	PESSOAL E ENCARGOS SOCIAIS				1.198.000,00		
	APLICAÇÕES DIRETAS		3.1.90.00.00	1.198.000,00			
3	OUTRAS DESPESAS CORRENTES				45.000,00		
	APLICAÇÕES DIRETAS		3.3.90.00.00	45.000,00			
Manutenção das Atividades Administrativas	01.031.0001.2002.0000						2.331.000,00
3	DESPESAS CORREN'					2.331.000,00	
1	PESSOAL E ENCARGOS SOCIAIS				1.884.000,00		
	APLICAÇÕES DIRETAS		3.1.90.00.00	1.884.000,00			
2	JUROS E ENCARGOS DA DÍVIDA				4.000,00		
	APLICAÇÕES DIRETAS		3.2.90.00.00	4.000,00			
3	OUTRAS DESPESAS CORRENTES				443.000,00		
	APLICAÇÕES DIRETAS		3.3.90.00.00	443.000,00			
Manutenção da Verba de Gabinete	01.031.0001.2003.0000						11.000,00
3	DESPESAS CORREN'					11.000,00	
3	OUTRAS DESPESAS CORRENTES				11.000,00		
	APLICAÇÕES DIRETAS		3.3.90.00.00	11.000,00			
<b>TOTAL</b>							<b>3.847.000,00</b>



# PREFEITURA MUNICIPAL DE GAMELEIRA

Rua José Barrada, Centro - CNPJ:11343902/0001-47

Orçamento Programa - Exercício de 2023

Page 2

## QUADRO AUXILIAR DE DETALHAMENTO DA DESPESA

PODER	02	PODER EXECUTIVO
ORGÃO	01	GABINETE DE GOVERNO
UNIDADE	00	GABINETE DE GOVERNO

Aplicacao Programada	Proj/Ativ	Finalidade	Categoria	Detalhada	TotalGrupo	Total Categ.	Total Func.
		F.R. - C.A.					
Gestão Administrativa de Pessoal do Gabinete do Prefeito	04.122.0401.2017.0000						600.000,00
3	DESPESAS CORREN'					600.000,00	
1	PESSOAL E ENCARGOS SOCIAIS				600.000,00		
	APLICAÇÕES DIRETAS		3.1.90.00.00	600.000,00			
Manutenção das Atividades do Gabinete do Prefeito	04.122.0401.2018.0000						250.000,00
3	DESPESAS CORREN'					250.000,00	
3	OUTRAS DESPESAS CORRENTES				250.000,00		
	APLICAÇÕES DIRETAS		3.3.90.00.00	250.000,00			
Gestão Administrativa de Pessoal da Procuradoria Municipal	04.122.0401.2169.0000						400.000,00
3	DESPESAS CORREN'					400.000,00	
1	PESSOAL E ENCARGOS SOCIAIS				400.000,00		
	APLICAÇÕES DIRETAS		3.1.90.00.00	400.000,00			
Manutenção das Atividades da Procuradoria Municipal	04.122.0401.2170.0000						360.000,00
3	DESPESAS CORREN'					360.000,00	
3	OUTRAS DESPESAS CORRENTES				360.000,00		
	APLICAÇÕES DIRETAS		3.3.90.00.00	360.000,00			
Gestão Administrativa de Pessoal da Secretaria de Governo	04.122.0401.2173.0000						180.000,00
3	DESPESAS CORREN'					180.000,00	
1	PESSOAL E ENCARGOS SOCIAIS				180.000,00		
	APLICAÇÕES DIRETAS		3.1.90.00.00	180.000,00			
Gestão Administrativa de Pessoal da Assessoria Especial	04.122.0401.2174.0000						360.000,00
3	DESPESAS CORREN'					360.000,00	
1	PESSOAL E ENCARGOS SOCIAIS				360.000,00		
	APLICAÇÕES DIRETAS		3.1.90.00.00	360.000,00			
Aquisição de Móveis, Máquinas e Equipamento Diversos para o Gabinete de Governo	04.122.0402.1006.0000						5.000,00
4	DESPESAS DE CAPIT					5.000,00	
4	INVESTIMENTOS				5.000,00		
	APLICAÇÕES DIRETAS		4.4.90.00.00	5.000,00			
Aquisição de Veículo para o Gabinete de Governo	04.122.0402.1088.0000						25.000,00
4	DESPESAS DE CAPIT					25.000,00	
4	INVESTIMENTOS				25.000,00		
	APLICAÇÕES DIRETAS		4.4.90.00.00	25.000,00			
Gestão Administrativa de Pessoal da Controladoria Municipal	04.124.0401.2171.0000						125.000,00
3	DESPESAS CORREN'					125.000,00	
1	PESSOAL E ENCARGOS SOCIAIS				125.000,00		
	APLICAÇÕES DIRETAS		3.1.90.00.00	125.000,00			



**PREFEITURA MUNICIPAL DE GAMELEIRA**

Rua José Barrada, Centro - CNPJ:11343902/0001-47

Orçamento Programa - Exercício de 2023

Page 3

**QUADRO AUXILIAR DE DETALHAMENTO DA DESPESA**

PODER	02	PODER EXECUTIVO
ORGÃO	01	GABINETE DE GOVERNO
UNIDADE	00	GABINETE DE GOVERNO

Aplicacao Programada	Proj/Ativ	Finalidade	Categoria	Detalhada	TotalGrupo	Total Categ.	Total Func.
		F.R. - C.A.					
Gestão Administrativa de Pessoal da Controladoria Municipal	04.124.0401.2171.0000						125.000,00
Manutenção das Atividades da Controladoria Municipal	04.124.0401.2172.0000					5.000,00	5.000,00
3 DESPESAS CORREN'							
3 OUTRAS DESPESAS CORRENTES					5.000,00		
APLICAÇÕES DIRETAS			3.3.90.00.00	5.000,00			
Divulgação Institucional da Administração	04.131.0401.2175.0000					25.000,00	25.000,00
3 DESPESAS CORREN'							
3 OUTRAS DESPESAS CORRENTES					25.000,00		
APLICAÇÕES DIRETAS			3.3.90.00.00	25.000,00			
<b>TOTAL</b>							<b>2.335.000,00</b>

**PREFEITURA MUNICIPAL DE GAMELEIRA**

Rua José Barrada, Centro - CNPJ:11343902/0001-47

Orçamento Programa - Exercício de 2023

Page 4

**QUADRO AUXILIAR DE DETALHAMENTO DA DESPESA**

PODER	02	PODER EXECUTIVO
ORGÃO	02	SECRET. MUN. DE ADMINIST. E RECURSOS HUMANOS
UNIDADE	00	SECRETARIA MUNICIPAL DE ADMINISTRAÇÃO E RECURSOS HUMANOS

Aplicacao Programada	Proj/Ativ	Finalidade	Categoria	Detalhada	TotalGrupo	Total Categ.	Total Func.
		F.R. - C.A.					
Gestão Administrativa de Pessoal da Secretaria de Administração	04.122.0401.2025.0000						422.000,00
3	DESPESAS CORREN'					422.000,00	
1	PESSOAL E ENCARGOS SOCIAIS				422.000,00		
	APLICAÇÕES DIRETAS		3.1.90.00.00	422.000,00			
Manutenção das Atividades Gerais da Secretaria de Administração	04.122.0401.2026.0000						500.000,00
3	DESPESAS CORREN'					500.000,00	
3	OUTRAS DESPESAS CORRENTES				500.000,00		
	APLICAÇÕES DIRETAS		3.3.90.00.00	500.000,00			
Capacitação. Treinamento e Qualificação dos Servidores	04.122.0401.2027.0000						5.000,00
3	DESPESAS CORREN'					5.000,00	
3	OUTRAS DESPESAS CORRENTES				5.000,00		
	APLICAÇÕES DIRETAS		3.3.90.00.00	5.000,00			
Aquisição de Móveis, Máquinas e Equipamentos para a Secretaria de Administração	04.122.0402.1009.0000						20.000,00
4	DESPESAS DE CAPIT					20.000,00	
4	INVESTIMENTOS				20.000,00		
	APLICAÇÕES DIRETAS		4.4.90.00.00	20.000,00			
Aquisição de Veículos para as secretarias.	04.122.0402.1010.0000						25.000,00
4	DESPESAS DE CAPIT					25.000,00	
4	INVESTIMENTOS				25.000,00		
	APLICAÇÕES DIRETAS		4.4.90.00.00	25.000,00			
Amparo e Colaboração as Instituições sem Fins Lucrativos	04.122.0403.1011.0000						5.000,00
4	DESPESAS DE CAPIT					5.000,00	
4	INVESTIMENTOS				5.000,00		
	TRANSFERÊNCIAS A INSTITUIÇÕES PRIVADAS SEM FINS LUCRA'		4.4.50.00.00	5.000,00			
Cooperação e Apoio as Instituições sem Fins Lucrativos	04.122.0403.2028.0000						50.000,00
3	DESPESAS CORREN'					50.000,00	
3	OUTRAS DESPESAS CORRENTES				50.000,00		
	TRANSFERÊNCIAS A INSTITUIÇÕES PRIVADAS SEM FINS LUCRA'		3.3.50.00.00	50.000,00			
Rateio para Participação em Consórcio Público	04.122.0404.2029.0000						240.000,00
3	DESPESAS CORREN'					240.000,00	
3	OUTRAS DESPESAS CORRENTES				240.000,00		
	TRANSFERÊNCIAS A CONSÓRCIOS PÚBLICOS		3.3.71.00.00	240.000,00			
Benefícios dos Pensionistas e Inativos	04.122.0901.2177.0000						600.000,00
3	DESPESAS CORREN'					600.000,00	
1	PESSOAL E ENCARGOS SOCIAIS				600.000,00		
	APLICAÇÕES DIRETAS		3.1.90.00.00	600.000,00			



# PREFEITURA MUNICIPAL DE GAMELEIRA

Rua José Barrada, Centro - CNPJ:11343902/0001-47

Orçamento Programa - Exercício de 2023

Page 5

## QUADRO AUXILIAR DE DETALHAMENTO DA DESPESA

PODER	02	PODER EXECUTIVO
ORGÃO	02	SECRET. MUN. DE ADMINIST. E RECURSOS HUMANOS
UNIDADE	00	SECRETARIA MUNICIPAL DE ADMINISTRAÇÃO E RECURSOS HUMANOS

Aplicacao Programada	Proj/Ativ	Finalidade	Categoria	Detalhada	TotalGrupo	Total Categ.	Total Func.
----------------------	-----------	------------	-----------	-----------	------------	--------------	-------------

F.R. - C.A.

TOTAL							1.867.000,00
-------	--	--	--	--	--	--	--------------

**PREFEITURA MUNICIPAL DE GAMELEIRA**

Rua José Barrada, Centro - CNPJ:11343902/0001-47

Orçamento Programa - Exercício de 2023

Page 6

**QUADRO AUXILIAR DE DETALHAMENTO DA DESPESA**

PODER	02	PODER EXECUTIVO
ORGÃO	03	SECRETARIA DA FAZENDA
UNIDADE	00	SECRETARIA DA FAZENDA

Aplicacao Programada	Proj/Ativ	Finalidade	Categoria	Detalhada	TotalGrupo	Total Categ.	Total Func.
		F.R. - C.A.					
Gestão Administrativa da Secretaria de Finanças e Tesouraria	04.122.0401.2043.0000						370.000,00
3	DESPESAS CORREN'					370.000,00	
1	PESSOAL E ENCARGOS SOCIAIS				370.000,00		
	APLICAÇÕES DIRETAS		3.1.90.00.00	370.000,00			
Manutenção das atividades da Secretaria de Finanças e Tesouraria	04.122.0401.2044.0000						310.000,00
3	DESPESAS CORREN'					310.000,00	
3	OUTRAS DESPESAS CORRENTES				310.000,00		
	APLICAÇÕES DIRETAS		3.3.90.00.00	310.000,00			
Gestão Administrativa de Pessoal do Departamento de Tributação	04.122.0401.2046.0000						20.000,00
3	DESPESAS CORREN'					20.000,00	
1	PESSOAL E ENCARGOS SOCIAIS				20.000,00		
	APLICAÇÕES DIRETAS		3.1.90.00.00	20.000,00			
Contribuição para o PASEP	04.122.0401.2176.0000						731.000,00
3	DESPESAS CORREN'					731.000,00	
3	OUTRAS DESPESAS CORRENTES				731.000,00		
	APLICAÇÕES DIRETAS		3.3.90.00.00	1.000,00			
	APLICAÇÕES DIRETAS		3.3.90.00.00	730.000,00			
Aquisição de Móveis, Máquinas e Equipamentos para Secretaria de Finanças	04.122.0402.1016.0000						5.000,00
4	DESPESAS DE CAPIT					5.000,00	
4	INVESTIMENTOS				5.000,00		
	APLICAÇÕES DIRETAS		4.4.90.00.00	5.000,00			
Amortização da Dívida Junto ao INSS e Outros	28.843.0000.0001.0000						2.001.000,00
3	DESPESAS CORREN'					1.000,00	
2	JUROS E ENCARGOS DA DÍVIDA				1.000,00		
	APLICAÇÕES DIRETAS		3.2.90.00.00	1.000,00			
4	DESPESAS DE CAPIT					2.000.000,00	
6	AMORTIZAÇÃO DA DÍVIDA				2.000.000,00		
	APLICAÇÕES DIRETAS		4.6.90.00.00	2.000.000,00			
Precatórios Judiciários	28.843.0000.0002.0000						505.000,00
3	DESPESAS CORREN'					505.000,00	
1	PESSOAL E ENCARGOS SOCIAIS				500.000,00		
	APLICAÇÕES DIRETAS		3.1.90.00.00	500.000,00			
3	OUTRAS DESPESAS CORRENTES				5.000,00		
	APLICAÇÕES DIRETAS		3.3.90.00.00	5.000,00			
Reserva de Contingência	99.999.9999.9001.0000						755.000,00
9	RESERVA DE CONTIN					755.000,00	
9	RESERVA DE CONTINGÊNCIA				755.000,00		
	Reserva de Contingência		9.9.99.00.00	755.000,00			



# PREFEITURA MUNICIPAL DE GAMELEIRA

Rua José Barrada, Centro - CNPJ:11343902/0001-47

Orçamento Programa - Exercício de 2023

Page 7

## QUADRO AUXILIAR DE DETALHAMENTO DA DESPESA

PODER	02	PODER EXECUTIVO
ORGÃO	03	SECRETARIA DA FAZENDA
UNIDADE	00	SECRETARIA DA FAZENDA

Aplicacao Programada	Proj/Ativ	Finalidade	Categoria	Detalhada	TotalGrupo	Total Categ.	Total Func.
----------------------	-----------	------------	-----------	-----------	------------	--------------	-------------

F.R. - C.A.

Reserva de Contigência	99.999.9999.9001.0000						755.000,00
------------------------	-----------------------	--	--	--	--	--	------------

TOTAL							4.697.000,00
-------	--	--	--	--	--	--	--------------

**PREFEITURA MUNICIPAL DE GAMELEIRA**

Rua José Barrada, Centro - CNPJ:11343902/0001-47

Orçamento Programa - Exercício de 2023

Page 8

**QUADRO AUXILIAR DE DETALHAMENTO DA DESPESA**

PODER	02	PODER EXECUTIVO
ORGÃO	04	SECRETARIA DE EDUCAÇÃO
UNIDADE	01	SECRETARIA DE EDUCAÇÃO

Aplicacao Programada	Proj/Ativ	Finalidade	Categoria	Detalhada	TotalGrupo	Total Categ.	Total Func.
		F.R. - C.A.					
Aquisição de Móveis, Máquinas e Equipamentos Diversos para Educação	12.122.1201.1079.0000						10.000,00
4	DESPESAS DE CAPIT					10.000,00	
4	INVESTIMENTOS				10.000,00		
	APLICAÇÕES DIRETAS		4.4.90.00.00	10.000,00			
Aquisição de Veículos para a Secretaria de Educação	12.122.1201.1080.0000						40.000,00
4	DESPESAS DE CAPIT					40.000,00	
4	INVESTIMENTOS				40.000,00		
	APLICAÇÕES DIRETAS		4.4.90.00.00	40.000,00			
Construção, Ampliação e/ou Reforma da Secretaria de Educação	12.122.1201.1125.0000						17.500,00
4	DESPESAS DE CAPIT					17.500,00	
4	INVESTIMENTOS				17.500,00		
	APLICAÇÕES DIRETAS		4.4.90.00.00	17.500,00			
Gestão Administrativa de Pessoal da Secretaria de Educação	12.122.1201.2146.0000						106.000,00
3	DESPESAS CORREN'					106.000,00	
1	PESSOAL E ENCARGOS SOCIAIS				106.000,00		
	APLICAÇÕES DIRETAS		3.1.90.00.00	106.000,00			
Manutenção das Atividades da Secretaria de Educação	12.122.1201.2147.0000						300.000,00
3	DESPESAS CORREN'					300.000,00	
3	OUTRAS DESPESAS CORRENTES				300.000,00		
	TRANSFERÊNCIAS A INSTITUIÇÕES PRIVADAS SEM FINS LUCRA'		3.3.50.00.00	30.000,00			
	APLICAÇÕES DIRETAS		3.3.90.00.00	270.000,00			
Apoio a Participação em Seminários, Palestras, Foruns e Encontros Profissionais da Educação e Formação dos Professores	12.122.1201.2186.0000						5.000,00
3	DESPESAS CORREN'					5.000,00	
3	OUTRAS DESPESAS CORRENTES				5.000,00		
	APLICAÇÕES DIRETAS		3.3.90.00.00	5.000,00			
Apoio ao Conselho Municipal da Educação	12.122.1201.2228.0000						1.000,00
3	DESPESAS CORREN'					1.000,00	
3	OUTRAS DESPESAS CORRENTES				1.000,00		
	APLICAÇÕES DIRETAS		3.3.90.00.00	1.000,00			
Desapropriações de Imóveis para Educação	12.122.1501.1081.0000						5.000,00
4	DESPESAS DE CAPIT					5.000,00	
4	INVESTIMENTOS				5.000,00		
	APLICAÇÕES DIRETAS		4.4.90.00.00	5.000,00			
Manutenção das Atividades do Programa Nacional de Alimentação - PNAE	12.306.1204.2148.0000						1.006.000,00
3	DESPESAS CORREN'					1.006.000,00	

**PREFEITURA MUNICIPAL DE GAMELEIRA**

Rua José Barrada, Centro - CNPJ:11343902/0001-47

Orçamento Programa - Exercício de 2023

Page 9

**QUADRO AUXILIAR DE DETALHAMENTO DA DESPESA**

PODER	02	PODER EXECUTIVO
ORGÃO	04	SECRETARIA DE EDUCAÇÃO
UNIDADE	01	SECRETARIA DE EDUCAÇÃO

Aplicacao Programada	Proj/Ativ	Finalidade	Categoria	Detalhada	TotalGrupo	Total Categ.	Total Func.
		F.R. - C.A.					
Manutenção das Atividades do Programa Nacional de Alimentação - PNAE	12.306.1204.2148.0000						1.006.000,00
3	DESPESAS CORREN'					1.006.000,00	
3	OUTRAS DESPESAS CORRENTES				1.006.000,00		
	APLICAÇÕES DIRETAS		3.3.90.00.00	220.000,00			
	APLICAÇÕES DIRETAS		3.3.90.00.00	400.000,00			
	APLICAÇÕES DIRETAS		3.3.90.00.00	386.000,00			
Aquisição de Móveis, Máquinas e Equipamentos Diversos do Ensino Fundamental	12.361.1201.1084.0000						30.000,00
4	DESPESAS DE CAPIT					30.000,00	
4	INVESTIMENTOS				30.000,00		
	APLICAÇÕES DIRETAS		4.4.90.00.00	20.000,00			
	APLICAÇÕES DIRETAS		4.4.90.00.00	10.000,00			
Aquisição de Veículos para o Ensino Fundamental	12.361.1201.1085.0000						40.000,00
4	DESPESAS DE CAPIT					40.000,00	
4	INVESTIMENTOS				40.000,00		
	APLICAÇÕES DIRETAS		4.4.90.00.00	40.000,00			
Manutenção, Concerto e Conservação de Unidades escolares	12.361.1201.2156.0000						25.000,00
3	DESPESAS CORREN'					25.000,00	
3	OUTRAS DESPESAS CORRENTES				25.000,00		
	APLICAÇÕES DIRETAS		3.3.90.00.00	15.000,00			
	APLICAÇÕES DIRETAS		3.3.90.00.00	10.000,00			
Aquisição de Material Didático-Escolares	12.361.1201.2157.0000						15.000,00
3	DESPESAS CORREN'					15.000,00	
3	OUTRAS DESPESAS CORRENTES				15.000,00		
	APLICAÇÕES DIRETAS		3.3.90.00.00	5.000,00			
	APLICAÇÕES DIRETAS		3.3.90.00.00	5.000,00			
	APLICAÇÕES DIRETAS		3.3.90.00.00	5.000,00			
Capacitação e Treinamento de Professores	12.361.1201.2158.0000						8.000,00
3	DESPESAS CORREN'					8.000,00	
3	OUTRAS DESPESAS CORRENTES				8.000,00		
	APLICAÇÕES DIRETAS		3.3.90.00.00	3.000,00			
	APLICAÇÕES DIRETAS		3.3.90.00.00	5.000,00			
Gestão Administrativa de Pessoal do Ensino Fundamental	12.361.1201.2187.0000						6.277.560,00
3	DESPESAS CORREN'					6.277.560,00	
1	PESSOAL E ENCARGOS SOCIAIS				6.277.560,00		
	APLICAÇÕES DIRETAS		3.1.90.00.00	6.277.560,00			
Manutenção das Atividades Gerais do Ensino Fundamental	12.361.1201.2188.0000						150.000,00
3	DESPESAS CORREN'					150.000,00	

**PREFEITURA MUNICIPAL DE GAMELEIRA**

Rua José Barrada, Centro - CNPJ:11343902/0001-47

Orçamento Programa - Exercício de 2023

Page 10

**QUADRO AUXILIAR DE DETALHAMENTO DA DESPESA**

PODER	02	PODER EXECUTIVO
ORGÃO	04	SECRETARIA DE EDUCAÇÃO
UNIDADE	01	SECRETARIA DE EDUCAÇÃO

Aplicacao Programada	Proj/Ativ	Finalidade	Categoria	Detalhada	TotalGrupo	Total Categ.	Total Func.
		F.R. - C.A.					
Manutenção das Atividades Gerais do Ensino Fundamental	12.361.1201.2188.0000						150.000,00
3	DESPESAS CORREN'					150.000,00	
3	OUTRAS DESPESAS CORRENTES				150.000,00		
	APLICAÇÕES DIRETAS		3.3.90.00.00	100.000,00			
	APLICAÇÕES DIRETAS		3.3.90.00.00	50.000,00			
Construção, Ampliação e Reforma de Unidades de Escolares	12.361.1205.1082.0000						40.000,00
4	DESPESAS DE CAPIT					40.000,00	
4	INVESTIMENTOS				40.000,00		
	APLICAÇÕES DIRETAS		4.4.90.00.00	30.000,00			
	APLICAÇÕES DIRETAS		4.4.90.00.00	10.000,00			
Aquisição de Móveis, Máquinas e Equipamentos Diversos para o Ensino Municipal	12.361.1205.1099.0000						15.000,00
4	DESPESAS DE CAPIT					15.000,00	
4	INVESTIMENTOS				15.000,00		
	APLICAÇÕES DIRETAS		4.4.90.00.00	15.000,00			
Apoio as Atividades ao Programa Nacion. de Transport. Escolar - Pnate	12.361.1206.2149.0000						169.000,00
3	DESPESAS CORREN'					169.000,00	
3	OUTRAS DESPESAS CORRENTES				169.000,00		
	APLICAÇÕES DIRETAS		3.3.90.00.00	30.000,00			
	APLICAÇÕES DIRETAS		3.3.90.00.00	80.000,00			
	APLICAÇÕES DIRETAS		3.3.90.00.00	50.000,00			
	APLICAÇÕES DIRETAS		3.3.90.00.00	9.000,00			
Aquisição de Transporte Escolar pelo Programa Caminho da Escola	12.361.1207.1083.0000						13.000,00
4	DESPESAS DE CAPIT					13.000,00	
4	INVESTIMENTOS				13.000,00		
	APLICAÇÕES DIRETAS		4.4.90.00.00	5.000,00			
	APLICAÇÕES DIRETAS		4.4.90.00.00	5.000,00			
	APLICAÇÕES DIRETAS		4.4.90.00.00	3.000,00			
Implantação e manutenção do Programa Caminho da Escola	12.361.1207.2150.0000						117.000,00
3	DESPESAS CORREN'					117.000,00	
3	OUTRAS DESPESAS CORRENTES				117.000,00		
	APLICAÇÕES DIRETAS		3.3.90.00.00	10.000,00			
	APLICAÇÕES DIRETAS		3.3.90.00.00	102.000,00			
	APLICAÇÕES DIRETAS		3.3.90.00.00	5.000,00			
Implantação e Manutenção do Programa Dinheiro Direto na Escola - PDDE	12.361.1209.2151.0000						9.000,00
3	DESPESAS CORREN'					9.000,00	
3	OUTRAS DESPESAS CORRENTES				9.000,00		
	APLICAÇÕES DIRETAS		3.3.90.00.00	3.000,00			
	APLICAÇÕES DIRETAS		3.3.90.00.00	6.000,00			



**PREFEITURA MUNICIPAL DE GAMELEIRA**

Rua José Barrada, Centro - CNPJ:11343902/0001-47

Orçamento Programa - Exercício de 2023

Page 11

**QUADRO AUXILIAR DE DETALHAMENTO DA DESPESA**

PODER	02	PODER EXECUTIVO
ORGÃO	04	SECRETARIA DE EDUCAÇÃO
UNIDADE	01	SECRETARIA DE EDUCAÇÃO

Aplicacao Programada	Proj/Ativ	Finalidade	Categoria	Detalhada	TotalGrupo	Total Categ.	Total Func.
		F.R. - C.A.					
Implantação e Manutenção do Programa Dinheiro Direto na Escola - PDDE	12.361.1209.2151.0000						9.000,00
Apoio ao Transporte Universitário	12.364.1210.2152.0000					50.000,00	50.000,00
3 DESPESAS CORREN'							
3 OUTRAS DESPESAS CORRENTES					50.000,00		
APLICAÇÕES DIRETAS			3.3.90.00.00	50.000,00			
Aquisição de Móveis, Máquinas e Equipamentos Diversos para Educação Infantil	12.365.1201.1126.0000						10.000,00
4 DESPESAS DE CAPIT						10.000,00	
4 INVESTIMENTOS					10.000,00		
APLICAÇÕES DIRETAS			4.4.90.00.00	10.000,00			
Construção, Ampliação e/ou Reforma na Educação Infantil	12.365.1201.1127.0000					40.000,00	40.000,00
4 DESPESAS DE CAPIT							
4 INVESTIMENTOS					40.000,00		
APLICAÇÕES DIRETAS			4.4.90.00.00	10.000,00			
APLICAÇÕES DIRETAS			4.4.90.00.00	30.000,00			
Aquisição de Veículos para o Ensino Infantil	12.365.1201.1128.0000					50.000,00	50.000,00
4 DESPESAS DE CAPIT							
4 INVESTIMENTOS					50.000,00		
APLICAÇÕES DIRETAS			4.4.90.00.00	40.000,00			
APLICAÇÕES DIRETAS			4.4.90.00.00	10.000,00			
Manutenção, Conserto e Conservação de Unidades do Ensino Infantil	12.365.1201.2162.0000					5.000,00	5.000,00
3 DESPESAS CORREN'							
3 OUTRAS DESPESAS CORRENTES					5.000,00		
APLICAÇÕES DIRETAS			3.3.90.00.00	5.000,00			
Gestão Pessoal da Creche	12.365.1201.2189.0000					1.000,00	1.000,00
3 DESPESAS CORREN'							
1 PESSOAL E ENCARGOS SOCIAIS					1.000,00		
APLICAÇÕES DIRETAS			3.1.90.00.00	1.000,00			
Manutenção das Atividades Gerais do Ensino Infantil	12.365.1201.2190.0000					52.000,00	52.000,00
3 DESPESAS CORREN'							
3 OUTRAS DESPESAS CORRENTES					52.000,00		
APLICAÇÕES DIRETAS			3.3.90.00.00	20.000,00			
APLICAÇÕES DIRETAS			3.3.90.00.00	32.000,00			
Gestão de Pessoal do Pré Escola	12.365.1201.2193.0000					1.000,00	1.000,00
3 DESPESAS CORREN'							
1 PESSOAL E ENCARGOS SOCIAIS					1.000,00		
APLICAÇÕES DIRETAS			3.1.90.00.00	1.000,00			

**PREFEITURA MUNICIPAL DE GAMELEIRA**

Rua José Barrada, Centro - CNPJ:11343902/0001-47

Orçamento Programa - Exercício de 2023

Page 12

**QUADRO AUXILIAR DE DETALHAMENTO DA DESPESA**

PODER	02	PODER EXECUTIVO
ORGÃO	04	SECRETARIA DE EDUCAÇÃO
UNIDADE	01	SECRETARIA DE EDUCAÇÃO

Aplicacao Programada	Proj/Ativ	Finalidade	Categoria	Detalhada	TotalGrupo	Total Categ.	Total Func.
		F.R. - C.A.					
Manutenção das Atividades Gerais do Ensino da Pré Escola	12.365.1201.2194.0000						5.000,00
3	DESPESAS CORREN'					5.000,00	
3	OUTRAS DESPESAS CORRENTES				5.000,00		
	APLICAÇÕES DIRETAS		3.3.90.00.00	5.000,00			
Construção de Creches	12.365.1205.1086.0000						117.000,00
4	DESPESAS DE CAPIT					117.000,00	
4	INVESTIMENTOS				117.000,00		
	APLICAÇÕES DIRETAS		4.4.90.00.00	30.000,00			
	APLICAÇÕES DIRETAS		4.4.90.00.00	77.000,00			
	APLICAÇÕES DIRETAS		4.4.90.00.00	10.000,00			
Gestão de Pessoal do Ensino de Jovens e Adultos (EJA)	12.366.1201.2205.0000						1.000,00
3	DESPESAS CORREN'					1.000,00	
1	PESSOAL E ENCARGOS SOCIAIS				1.000,00		
	APLICAÇÕES DIRETAS		3.1.90.00.00	1.000,00			
Manutenção das Atividades Gerais do Ensino de Jovens e Adultos (EJA)	12.366.1201.2206.0000						5.000,00
3	DESPESAS CORREN'					5.000,00	
3	OUTRAS DESPESAS CORRENTES				5.000,00		
	APLICAÇÕES DIRETAS		3.3.90.00.00	5.000,00			
Gestão de Pessoal do Ensino Especial	12.367.1201.2226.0000						1.000,00
3	DESPESAS CORREN'					1.000,00	
1	PESSOAL E ENCARGOS SOCIAIS				1.000,00		
	APLICAÇÕES DIRETAS		3.1.90.00.00	1.000,00			
Manutenção das Atividades Gerais do Ensino Especial	12.367.1201.2227.0000						5.000,00
3	DESPESAS CORREN'					5.000,00	
3	OUTRAS DESPESAS CORRENTES				5.000,00		
	APLICAÇÕES DIRETAS		3.3.90.00.00	5.000,00			
<b>TOTAL</b>							<b>8.742.060,00</b>

**PREFEITURA MUNICIPAL DE GAMELEIRA**

Rua José Barrada, Centro - CNPJ:11343902/0001-47

Orçamento Programa - Exercício de 2023

Page 13

**QUADRO AUXILIAR DE DETALHAMENTO DA DESPESA**

PODER	02	PODER EXECUTIVO
ORGÃO	04	SECRETARIA DE EDUCAÇÃO
UNIDADE	02	FUNDEB

Aplicacao Programada	Proj/Ativ	Finalidade	Categoria	Detalhada	TotalGrupo	Total Categ.	Total Func.
		F.R. - C.A.					
Construção, Ampliação e Reforma de Unidades de Escolares	12.361.1205.1082.0000						40.000,00
4	DESPESAS DE CAPIT					40.000,00	
4	INVESTIMENTOS				40.000,00		
	APLICAÇÕES DIRETAS		4.4.90.00.00	30.000,00			
	APLICAÇÕES DIRETAS		4.4.90.00.00	10.000,00			
Aquisição de Móveis, Máquinas e Equipamentos Diversos do Ensino Fundamental	12.361.1211.1084.0000						75.000,00
4	DESPESAS DE CAPIT					75.000,00	
4	INVESTIMENTOS				75.000,00		
	APLICAÇÕES DIRETAS		4.4.90.00.00	5.000,00			
	APLICAÇÕES DIRETAS		4.4.90.00.00	70.000,00			
Aquisição de Veículos para o Ensino Fundamental	12.361.1211.1085.0000						5.000,00
4	DESPESAS DE CAPIT					5.000,00	
4	INVESTIMENTOS				5.000,00		
	APLICAÇÕES DIRETAS		4.4.90.00.00	5.000,00			
Gestão Administrativa de Pessoal do FUNDEB - 70%	12.361.1211.2153.0000						11.385.000,00
3	DESPESAS CORREN'					11.385.000,00	
1	PESSOAL E ENCARGOS SOCIAIS				11.385.000,00		
	APLICAÇÕES DIRETAS		3.1.90.00.00	10.235.000,00			
	APLICAÇÕES DIRETAS		3.1.90.00.00	800.000,00			
	APLICAÇÕES DIRETAS		3.1.90.00.00	350.000,00			
Gestão Administrativa de Pessoal do FUNDEB - 30%	12.361.1211.2154.0000						36.000,00
3	DESPESAS CORREN'					36.000,00	
1	PESSOAL E ENCARGOS SOCIAIS				36.000,00		
	APLICAÇÕES DIRETAS		3.1.90.00.00	35.000,00			
	APLICAÇÕES DIRETAS		3.1.90.00.00	1.000,00			
Manutenção das Atividades Gerais do FUNDEB 30%	12.361.1211.2155.0000						2.206.000,00
3	DESPESAS CORREN'					2.206.000,00	
3	OUTRAS DESPESAS CORRENTES				2.206.000,00		
	APLICAÇÕES DIRETAS		3.3.90.00.00	2.007.000,00			
	APLICAÇÕES DIRETAS		3.3.90.00.00	199.000,00			
Manutenção, Conserto e Conservação de Unidades escolares	12.361.1211.2156.0000						10.000,00
3	DESPESAS CORREN'					10.000,00	
3	OUTRAS DESPESAS CORRENTES				10.000,00		
	APLICAÇÕES DIRETAS		3.3.90.00.00	10.000,00			
Aquisição de Material Didático-Escolares	12.361.1211.2157.0000						3.000,00
3	DESPESAS CORREN'					3.000,00	
3	OUTRAS DESPESAS CORRENTES				3.000,00		
	APLICAÇÕES DIRETAS		3.3.90.00.00	3.000,00			

**PREFEITURA MUNICIPAL DE GAMELEIRA**

Rua José Barrada, Centro - CNPJ:11343902/0001-47

Orçamento Programa - Exercício de 2023

Page 14

**QUADRO AUXILIAR DE DETALHAMENTO DA DESPESA**

PODER	02	PODER EXECUTIVO
ORGÃO	04	SECRETARIA DE EDUCAÇÃO
UNIDADE	02	FUNDEB

Aplicacao Programada	Proj/Ativ	Finalidade	Categoria	Detalhada	TotalGrupo	Total Categ.	Total Func.
		F.R. - C.A.					
Capacitação e Treinamento de Professores	12.361.1211.2158.0000						5.000,00
3 DESPESAS CORREN'						5.000,00	
3 OUTRAS DESPESAS CORRENTES					5.000,00		
APLICAÇÕES DIRETAS			3.3.90.00.00	5.000,00			
Construção de Creches	12.365.1205.1086.0000						20.000,00
4 DESPESAS DE CAPIT						20.000,00	
4 INVESTIMENTOS					20.000,00		
APLICAÇÕES DIRETAS			4.4.90.00.00	10.000,00			
APLICAÇÕES DIRETAS			4.4.90.00.00	10.000,00			
Aquisição de Móveis, Máquinas e Equipamentos Diversos para Educação Infantil	12.365.1211.1126.0000						51.000,00
4 DESPESAS DE CAPIT						51.000,00	
4 INVESTIMENTOS					51.000,00		
APLICAÇÕES DIRETAS			4.4.90.00.00	1.000,00			
APLICAÇÕES DIRETAS			4.4.90.00.00	50.000,00			
Construção, Ampliação e/ou Reforma na Educação Infantil	12.365.1211.1127.0000						15.000,00
4 DESPESAS DE CAPIT						15.000,00	
4 INVESTIMENTOS					15.000,00		
APLICAÇÕES DIRETAS			4.4.90.00.00	5.000,00			
APLICAÇÕES DIRETAS			4.4.90.00.00	10.000,00			
Aquisição de Veículos para o Ensino Infantil	12.365.1211.1128.0000						5.000,00
4 DESPESAS DE CAPIT						5.000,00	
4 INVESTIMENTOS					5.000,00		
APLICAÇÕES DIRETAS			4.4.90.00.00	5.000,00			
Gestão de Pessoal da Creche - FUNDEB 70%	12.365.1211.2159.0000						1.550.000,00
3 DESPESAS CORREN'						1.550.000,00	
1 PESSOAL E ENCARGOS SOCIAIS					1.550.000,00		
APLICAÇÕES DIRETAS			3.1.90.00.00	1.250.000,00			
APLICAÇÕES DIRETAS			3.1.90.00.00	300.000,00			
Gestão de Pessoal da Creche - FUNDEB 30%	12.365.1211.2160.0000						5.000,00
3 DESPESAS CORREN'						5.000,00	
1 PESSOAL E ENCARGOS SOCIAIS					5.000,00		
APLICAÇÕES DIRETAS			3.1.90.00.00	5.000,00			
Manutenção das Ações do Ensino Infantil - FUNDEB 30%	12.365.1211.2161.0000						5.000,00
3 DESPESAS CORREN'						5.000,00	
3 OUTRAS DESPESAS CORRENTES					5.000,00		
APLICAÇÕES DIRETAS			3.3.90.00.00	5.000,00			
Manutenção, Concerto e Conservação de Unidades do Ensino Infantil	12.365.1211.2162.0000						5.000,00
3 DESPESAS CORREN'						5.000,00	

**PREFEITURA MUNICIPAL DE GAMELEIRA**

Rua José Barrada, Centro - CNPJ:11343902/0001-47

Orçamento Programa - Exercício de 2023

Page 15

**QUADRO AUXILIAR DE DETALHAMENTO DA DESPESA**

PODER	02	PODER EXECUTIVO
ORGÃO	04	SECRETARIA DE EDUCAÇÃO
UNIDADE	02	FUNDEB

Aplicacao Programada	Proj/Ativ	Finalidade	Categoria	Detalhada	TotalGrupo	Total Categ.	Total Func.
		F.R. - C.A.					
Manutenção, Concerto e Conservação de Unidades do Ensino Infantil	12.365.1211.2162.0000						5.000,00
3	DESPESAS CORREN'					5.000,00	
3	OUTRAS DESPESAS CORRENTES				5.000,00		
	APLICAÇÕES DIRETAS		3.3.90.00.00	5.000,00			
Gestão de Pessoal do Ensino Pré Escola - FUNDEB 70%	12.365.1211.2191.0000						1.885.000,00
3	DESPESAS CORREN'					1.885.000,00	
1	PESSOAL E ENCARGOS SOCIAIS				1.885.000,00		
	APLICAÇÕES DIRETAS		3.1.90.00.00	1.685.000,00			
	APLICAÇÕES DIRETAS		3.1.90.00.00	200.000,00			
Gestão de Pessoal do Ensino Pré Escola - FUNDEB 30%	12.365.1211.2192.0000						5.000,00
3	DESPESAS CORREN'					5.000,00	
1	PESSOAL E ENCARGOS SOCIAIS				5.000,00		
	APLICAÇÕES DIRETAS		3.1.90.00.00	5.000,00			
Gestão de Pessoal do Ensino de Jovens e Adultos (EJA) - FUNDEB 70%	12.366.1211.2202.0000						1.325.000,00
3	DESPESAS CORREN'					1.325.000,00	
1	PESSOAL E ENCARGOS SOCIAIS				1.325.000,00		
	APLICAÇÕES DIRETAS		3.1.90.00.00	1.325.000,00			
Gestão de Pessoal do Ensino de Jovens e Adultos (EJA) - FUNDEB 30%	12.366.1211.2203.0000						5.000,00
3	DESPESAS CORREN'					5.000,00	
1	PESSOAL E ENCARGOS SOCIAIS				5.000,00		
	APLICAÇÕES DIRETAS		3.1.90.00.00	5.000,00			
Gestão de Pessoal do Ensino Especial - FUNDEB 70%	12.367.1211.2224.0000						5.000,00
3	DESPESAS CORREN'					5.000,00	
1	PESSOAL E ENCARGOS SOCIAIS				5.000,00		
	APLICAÇÕES DIRETAS		3.1.90.00.00	5.000,00			
Gestão de Pessoal do Ensino Especial - FUNDEB 30%	12.367.1211.2225.0000						5.000,00
3	DESPESAS CORREN'					5.000,00	
1	PESSOAL E ENCARGOS SOCIAIS				5.000,00		
	APLICAÇÕES DIRETAS		3.1.90.00.00	5.000,00			
<b>TOTAL</b>							<b>18.651.000,00</b>



# PREFEITURA MUNICIPAL DE GAMELEIRA

Rua José Barrada, Centro - CNPJ:11343902/0001-47

Orçamento Programa - Exercício de 2023

Page 16

## QUADRO AUXILIAR DE DETALHAMENTO DA DESPESA

PODER	02	PODER EXECUTIVO
ORGÃO	05	SECRETARIA DE SAÚDE E SANEAMENTO
UNIDADE	00	SECRETARIA DE SAÚDE E SANEAMENTO

Aplicacao Programada	Proj/Ativ	Finalidade	Categoria	Detalhada	TotalGrupo	Total Categ.	Total Func.
		F.R. - C.A.					
Gestão Administrativa de Pessoal da Secretaria de saúde	10.122.0401.2061.0000						1.000,00
3	DESPESAS CORREN'					1.000,00	
1	PESSOAL E ENCARGOS SOCIAIS				1.000,00		
	APLICAÇÕES DIRETAS		3.1.90.00.00	1.000,00			
Manutenção das Atividades da Secretaria de saúde	10.122.0401.2062.0000						1.000,00
3	DESPESAS CORREN'					1.000,00	
3	OUTRAS DESPESAS CORRENTES				1.000,00		
	APLICAÇÕES DIRETAS		3.3.90.00.00	1.000,00			
<b>TOTAL</b>							<b>2.000,00</b>



# PREFEITURA MUNICIPAL DE GAMELEIRA

Rua José Barrada, Centro - CNPJ:11343902/0001-47

Orçamento Programa - Exercício de 2023

Page 17

## QUADRO AUXILIAR DE DETALHAMENTO DA DESPESA

PODER	02	PODER EXECUTIVO
ORGÃO	06	SECRETARIA DE ASSISTÊNCIA SOCIAL
UNIDADE	00	SECRETARIA DE ASSISTÊNCIA SOCIAL

Aplicacao Programada	Proj/Ativ	Finalidade	Categoria	Detalhada	TotalGrupo	Total Categ.	Total Func.
		F.R. - C.A.					
Manutenção das Atividades da Secretaria de assistência social, cidadania e juventude	08.122.0401.2038.0000						1.000,00
3 DESPESAS CORREN'						1.000,00	
3 OUTRAS DESPESAS CORRENTES					1.000,00		
APLICAÇÕES DIRETAS			3.3.90.00.00	1.000,00			
Manutenção das Atividades da Coordenadoria da Mulher	08.122.0401.2039.0000						1.000,00
3 DESPESAS CORREN'						1.000,00	
3 OUTRAS DESPESAS CORRENTES					1.000,00		
APLICAÇÕES DIRETAS			3.3.90.00.00	1.000,00			
<b>TOTAL</b>							<b>2.000,00</b>

**PREFEITURA MUNICIPAL DE GAMELEIRA**

Rua José Barrada, Centro - CNPJ:11343902/0001-47

Orçamento Programa - Exercício de 2023

Page 18

**QUADRO AUXILIAR DE DETALHAMENTO DA DESPESA**

PODER	02	PODER EXECUTIVO
ORGÃO	07	SECRET. DE INFRAESTRUTURA, OBRAS E TRANSPORTES
UNIDADE	00	SECRETARIA DE INFRAESTRUTURA, OBRAS E TRANSPORTES

Aplicacao Programada	Proj/Ativ	Finalidade	Categoria	Detalhada	TotalGrupo	Total Categ.	Total Func.
		F.R. - C.A.					
Gestão Administrativa de Pessoal da Secretaria de Infraestrutura, Obras e Transportes	04.122.0401.2047.0000						6.043.390,00
3	DESPESAS CORREN'					6.043.390,00	
1	PESSOAL E ENCARGOS SOCIAIS				6.043.390,00		
	APLICAÇÕES DIRETAS		3.1.90.00.00	6.043.390,00			
Manutenção das Atividades da Secretaria de Infraestrutura, Obras e Transportes	04.122.0401.2048.0000						2.530.000,00
3	DESPESAS CORREN'					2.530.000,00	
3	OUTRAS DESPESAS CORRENTES				2.530.000,00		
	APLICAÇÕES DIRETAS		3.3.90.00.00	30.000,00			
	APLICAÇÕES DIRETAS		3.3.90.00.00	2.500.000,00			
Manutenção das Atividades da Defesa Civil	04.122.0401.2179.0000						30.000,00
3	DESPESAS CORREN'					30.000,00	
3	OUTRAS DESPESAS CORRENTES				30.000,00		
	APLICAÇÕES DIRETAS		3.3.90.00.00	30.000,00			
Aquisição de Móveis, Máquinas e Equipamentos Diversos para Secretaria de Infraestrutura, Obras e Transportes	04.122.0402.1017.0000						40.000,00
4	DESPESAS DE CAPIT					40.000,00	
4	INVESTIMENTOS				40.000,00		
	APLICAÇÕES DIRETAS		4.4.90.00.00	40.000,00			
Aquisição de Veículos e Máquinas Pesadas (Tratores e Outros)	04.122.0402.1018.0000						20.000,00
4	DESPESAS DE CAPIT					20.000,00	
4	INVESTIMENTOS				20.000,00		
	APLICAÇÕES DIRETAS		4.4.90.00.00	5.000,00			
	APLICAÇÕES DIRETAS		4.4.90.00.00	10.000,00			
	APLICAÇÕES DIRETAS		4.4.90.00.00	5.000,00			
Construção do Centro de Atendimento da Mulher	08.244.1502.1022.0000						10.000,00
4	DESPESAS DE CAPIT					10.000,00	
4	INVESTIMENTOS				10.000,00		
	APLICAÇÕES DIRETAS		4.4.90.00.00	5.000,00			
	APLICAÇÕES DIRETAS		4.4.90.00.00	5.000,00			
Desapropriações de Imóveis	15.122.1501.1023.0000						15.000,00
4	DESPESAS DE CAPIT					15.000,00	
4	INVESTIMENTOS				15.000,00		
	APLICAÇÕES DIRETAS		4.4.90.00.00	10.000,00			
	APLICAÇÕES DIRETAS		4.4.90.00.00	5.000,00			
Construção, Ampliação e Restauração de Prédios Públicos	15.451.1502.1024.0000						20.000,00
4	DESPESAS DE CAPIT					20.000,00	
4	INVESTIMENTOS				20.000,00		
	APLICAÇÕES DIRETAS		4.4.90.00.00	20.000,00			



**PREFEITURA MUNICIPAL DE GAMELEIRA**

Rua José Barrada, Centro - CNPJ:11343902/0001-47

Orçamento Programa - Exercício de 2023

Page 19

**QUADRO AUXILIAR DE DETALHAMENTO DA DESPESA**

PODER	02	PODER EXECUTIVO
ORGÃO	07	SECRET. DE INFRAESTRUTURA, OBRAS E TRANSPORTES
UNIDADE	00	SECRETARIA DE INFRAESTRUTURA, OBRAS E TRANSPORTES

Aplicacao Programada	Proj/Ativ	Finalidade	Categoria	Detalhada	TotalGrupo	Total Categ.	Total Func.
		F.R. - C.A.					
Construção, Reforma, Melhoramentos e/ou Ampliação de Cemitérios Públicos, Necrópoles e Velórios	15.451.1502.1026.0000						11.000,00
4	DESPESAS DE CAPIT					11.000,00	
4	INVESTIMENTOS				11.000,00		
	APLICAÇÕES DIRETAS		4.4.90.00.00	5.000,00			
	APLICAÇÕES DIRETAS		4.4.90.00.00	5.000,00			
	APLICAÇÕES DIRETAS		4.4.90.00.00	1.000,00			
Manutenção de Cemitérios Públicos, Necrópoles e Velórios	15.451.1502.2052.0000						5.000,00
3	DESPESAS CORREN'					5.000,00	
3	OUTRAS DESPESAS CORRENTES				5.000,00		
	APLICAÇÕES DIRETAS		3.3.90.00.00	5.000,00			
Construção, Reforma e/ou Ampliação de Escadaria, Rampas, Muros de Arrimo, Pontes, Passarelas, Passagem Molhada e Outros	15.451.1503.1027.0000						15.000,00
4	DESPESAS DE CAPIT					15.000,00	
4	INVESTIMENTOS				15.000,00		
	APLICAÇÕES DIRETAS		4.4.90.00.00	5.000,00			
	APLICAÇÕES DIRETAS		4.4.90.00.00	10.000,00			
Construção, Ampliação e/ou Reposição de Calçamento, Pavimentação, Meio-fio e Recapeamento Asfáltico	15.451.1503.1028.0000						79.000,00
4	DESPESAS DE CAPIT					79.000,00	
4	INVESTIMENTOS				79.000,00		
	APLICAÇÕES DIRETAS		4.4.90.00.00	5.000,00			
	APLICAÇÕES DIRETAS		4.4.90.00.00	50.000,00			
	APLICAÇÕES DIRETAS		4.4.90.00.00	24.000,00			
Manutenção dos Serviços de Obras e Urbanismo	15.451.1503.2053.0000						10.000,00
3	DESPESAS CORREN'					10.000,00	
3	OUTRAS DESPESAS CORRENTES				10.000,00		
	APLICAÇÕES DIRETAS		3.3.90.00.00	10.000,00			
Manutenção do Calçamento, Pavimentação, Meio-fio e Recapeamento Asfáltico	15.451.1503.2229.0000						25.000,00
3	DESPESAS CORREN'					25.000,00	
3	OUTRAS DESPESAS CORRENTES				25.000,00		
	APLICAÇÕES DIRETAS		3.3.90.00.00	10.000,00			
	APLICAÇÕES DIRETAS		3.3.90.00.00	10.000,00			
	APLICAÇÕES DIRETAS		3.3.90.00.00	5.000,00			
Construção do Pórtico da Cidade	15.451.1505.1029.0000						10.000,00
4	DESPESAS DE CAPIT					10.000,00	
4	INVESTIMENTOS				10.000,00		
	APLICAÇÕES DIRETAS		4.4.90.00.00	5.000,00			
	APLICAÇÕES DIRETAS		4.4.90.00.00	5.000,00			
Construção, Reforma e/ou Ampliação do Patio da Feira Livre	15.451.1507.1053.0000						10.000,00

**PREFEITURA MUNICIPAL DE GAMELEIRA**

Rua José Barrada, Centro - CNPJ:11343902/0001-47

Orçamento Programa - Exercício de 2023

Page 20

**QUADRO AUXILIAR DE DETALHAMENTO DA DESPESA**

PODER	02	PODER EXECUTIVO
ORGÃO	07	SECRET. DE INFRAESTRUTURA, OBRAS E TRANSPORTES
UNIDADE	00	SECRETARIA DE INFRAESTRUTURA, OBRAS E TRANSPORTES

Aplicacao Programada	Proj/Ativ	Finalidade	Categoria	Detalhada	TotalGrupo	Total Categ.	Total Func.
		F.R. - C.A.					
Construção, Reforma e/ou Ampliação do Patio da Feira Livre	15.451.1507.1053.0000						10.000,00
4	DESPESAS DE CAPIT					10.000,00	
4	INVESTIMENTOS				10.000,00		
	APLICAÇÕES DIRETAS		4.4.90.00.00	5.000,00			
	APLICAÇÕES DIRETAS		4.4.90.00.00	5.000,00			
Reequipamento da Limpeza Pública	15.452.1504.1031.0000						20.000,00
4	DESPESAS DE CAPIT					20.000,00	
4	INVESTIMENTOS				20.000,00		
	APLICAÇÕES DIRETAS		4.4.90.00.00	20.000,00			
Manutenção da Limpeza Pública	15.452.1504.2054.0000						60.000,00
3	DESPESAS CORREN'					60.000,00	
3	OUTRAS DESPESAS CORRENTES				60.000,00		
	APLICAÇÕES DIRETAS		3.3.90.00.00	60.000,00			
Construção, Reforma e Ampliação da Academia da Cidade	15.813.1001.1032.0000						10.000,00
4	DESPESAS DE CAPIT					10.000,00	
4	INVESTIMENTOS				10.000,00		
	APLICAÇÕES DIRETAS		4.4.90.00.00	5.000,00			
	APLICAÇÕES DIRETAS		4.4.90.00.00	5.000,00			
Implantação e Manutenção da Academia da Cidade	15.813.1001.2055.0000						3.000,00
3	DESPESAS CORREN'					3.000,00	
3	OUTRAS DESPESAS CORRENTES				3.000,00		
	APLICAÇÕES DIRETAS		3.3.90.00.00	3.000,00			
Construção, Restauração de Praças, Parques e Jardins	15.813.1505.1033.0000						35.000,00
4	DESPESAS DE CAPIT					35.000,00	
4	INVESTIMENTOS				35.000,00		
	APLICAÇÕES DIRETAS		4.4.90.00.00	20.000,00			
	APLICAÇÕES DIRETAS		4.4.90.00.00	10.000,00			
	APLICAÇÕES DIRETAS		4.4.90.00.00	5.000,00			
Manutenção das Praças, Parques e Jardins	15.813.1505.2056.0000						10.000,00
3	DESPESAS CORREN'					10.000,00	
3	OUTRAS DESPESAS CORRENTES				10.000,00		
	APLICAÇÕES DIRETAS		3.3.90.00.00	10.000,00			
Construção e Restauração de Casas Populares	16.482.1601.1034.0000						10.000,00
4	DESPESAS DE CAPIT					10.000,00	
4	INVESTIMENTOS				10.000,00		
	APLICAÇÕES DIRETAS		4.4.90.00.00	5.000,00			
	APLICAÇÕES DIRETAS		4.4.90.00.00	5.000,00			
Construção, Ampliação e Melhoria de Unidades Sanitárias	17.512.1701.1036.0000						10.000,00
4	DESPESAS DE CAPIT					10.000,00	

**PREFEITURA MUNICIPAL DE GAMELEIRA**

Rua José Barrada, Centro - CNPJ:11343902/0001-47

Orçamento Programa - Exercício de 2023

Page 21

**QUADRO AUXILIAR DE DETALHAMENTO DA DESPESA**

PODER	02	PODER EXECUTIVO
ORGÃO	07	SECRET. DE INFRAESTRUTURA, OBRAS E TRANSPORTES
UNIDADE	00	SECRETARIA DE INFRAESTRUTURA, OBRAS E TRANSPORTES

Aplicacao Programada	Proj/Ativ	Finalidade	Categoria	Detalhada	TotalGrupo	Total Categ.	Total Func.
		F.R. - C.A.					
Construção, Ampliação e Melhoria de Unidades Sanitárias	17.512.1701.1036.0000						10.000,00
4	DESPESAS DE CAPIT					10.000,00	
4	INVESTIMENTOS				10.000,00		
	APLICAÇÕES DIRETAS		4.4.90.00.00	5.000,00			
	APLICAÇÕES DIRETAS		4.4.90.00.00	5.000,00			
Construção, Ampliação e/ou Restauração de Esgotos, Galerias, Canais e Bueiros	17.512.1701.1122.0000						10.000,00
4	DESPESAS DE CAPIT					10.000,00	
4	INVESTIMENTOS				10.000,00		
	APLICAÇÕES DIRETAS		4.4.90.00.00	5.000,00			
	APLICAÇÕES DIRETAS		4.4.90.00.00	5.000,00			
Manutenção do Sistema de Saneamento Básico	17.512.1701.2057.0000						30.000,00
3	DESPESAS CORREN'					30.000,00	
3	OUTRAS DESPESAS CORRENTES				30.000,00		
	APLICAÇÕES DIRETAS		3.3.90.00.00	30.000,00			
Construção, Reforma e/ou Ampliação do Sistema de Abastecimento D'Água, Cisternas, Poços, Adutoras e Barragens	18.544.1801.1037.0000						10.000,00
4	DESPESAS DE CAPIT					10.000,00	
4	INVESTIMENTOS				10.000,00		
	APLICAÇÕES DIRETAS		4.4.90.00.00	5.000,00			
	APLICAÇÕES DIRETAS		4.4.90.00.00	5.000,00			
Serviços de manutenção e conservação sistema de abastecimento d'água	18.544.1801.2058.0000						2.000,00
3	DESPESAS CORREN'					2.000,00	
3	OUTRAS DESPESAS CORRENTES				2.000,00		
	APLICAÇÕES DIRETAS		3.3.90.00.00	2.000,00			
Construção, Ampliação e Restauração de Mercados, Matadouros e Açougues Público	20.605.1502.1038.0000						20.000,00
4	DESPESAS DE CAPIT					20.000,00	
4	INVESTIMENTOS				20.000,00		
	APLICAÇÕES DIRETAS		4.4.90.00.00	10.000,00			
	APLICAÇÕES DIRETAS		4.4.90.00.00	10.000,00			
Expansão do Sistema de Iluminação Pública	25.752.2501.1039.0000						10.000,00
4	DESPESAS DE CAPIT					10.000,00	
4	INVESTIMENTOS				10.000,00		
	APLICAÇÕES DIRETAS		4.4.90.00.00	5.000,00			
	APLICAÇÕES DIRETAS		4.4.90.00.00	5.000,00			
Aquisição de Equipamentos e Postes para o Sistema de Iluminação Pública	25.752.2501.1040.0000						20.000,00
4	DESPESAS DE CAPIT					20.000,00	
4	INVESTIMENTOS				20.000,00		
	APLICAÇÕES DIRETAS		4.4.90.00.00	20.000,00			

**PREFEITURA MUNICIPAL DE GAMELEIRA**

Rua José Barrada, Centro - CNPJ:11343902/0001-47

Orçamento Programa - Exercício de 2023

Page 22

**QUADRO AUXILIAR DE DETALHAMENTO DA DESPESA**

PODER	02	PODER EXECUTIVO
ORGÃO	07	SECRET. DE INFRAESTRUTURA, OBRAS E TRANSPORTES
UNIDADE	00	SECRETARIA DE INFRAESTRUTURA, OBRAS E TRANSPORTES

Aplicacao Programada	Proj/Ativ	Finalidade	Categoria	Detalhada	TotalGrupo	Total Categ.	Total Func.
		F.R. - C.A.					
Aquisição de Equipamentos e Postes para o Sistema de Iluminação Pública	25.752.2501.1040.0000						20.000,00
Manutenção do Sistema de Iluminação Pública na Sede, Distritos e Povoados	25.752.2501.2059.0000						600.000,00
3 DESPESAS CORREN'						600.000,00	
3 OUTRAS DESPESAS CORRENTES					600.000,00		
APLICAÇÕES DIRETAS			3.3.90.00.00	500.000,00			
APLICAÇÕES DIRETAS			3.3.90.00.00	100.000,00			
Construção e/ou Recuperação de Rodovias Municipais	26.782.2601.1041.0000						10.000,00
4 DESPESAS DE CAPIT						10.000,00	
4 INVESTIMENTOS					10.000,00		
APLICAÇÕES DIRETAS			4.4.90.00.00	5.000,00			
APLICAÇÕES DIRETAS			4.4.90.00.00	5.000,00			
Obras de Construção e Serviços de Aberturas de Estradas Vicinais	26.782.2601.1042.0000						10.000,00
4 DESPESAS DE CAPIT						10.000,00	
4 INVESTIMENTOS					10.000,00		
APLICAÇÕES DIRETAS			4.4.90.00.00	5.000,00			
APLICAÇÕES DIRETAS			4.4.90.00.00	5.000,00			
Construção e Restauração de Abrigos de Passageiros (Rodoviária)	26.782.2601.1043.0000						10.000,00
4 DESPESAS DE CAPIT						10.000,00	
4 INVESTIMENTOS					10.000,00		
APLICAÇÕES DIRETAS			4.4.90.00.00	5.000,00			
APLICAÇÕES DIRETAS			4.4.90.00.00	5.000,00			
Construção, Ampliação e/ou Reforma do Terminal Rodoviário	26.782.2601.1044.0000						10.000,00
4 DESPESAS DE CAPIT						10.000,00	
4 INVESTIMENTOS					10.000,00		
APLICAÇÕES DIRETAS			4.4.90.00.00	5.000,00			
APLICAÇÕES DIRETAS			4.4.90.00.00	5.000,00			
Manutenção de Estradas Municipais, Passagens, Molhadas, Pontes e Outros	26.782.2601.2060.0000						5.000,00
3 DESPESAS CORREN'						5.000,00	
3 OUTRAS DESPESAS CORRENTES					5.000,00		
APLICAÇÕES DIRETAS			3.3.90.00.00	5.000,00			
Construção, Reforma e/ou Ampliação de Campos de Futebol, Ginásios de Esportes, Quadras Poliesportivas entre Outras	27.812.2701.1045.0000						25.000,00
4 DESPESAS DE CAPIT						25.000,00	



# PREFEITURA MUNICIPAL DE GAMELEIRA

Rua José Barrada, Centro - CNPJ:11343902/0001-47

Orçamento Programa - Exercício de 2023

Page 23

## QUADRO AUXILIAR DE DETALHAMENTO DA DESPESA

PODER	02	PODER EXECUTIVO
ORGÃO	07	SECRET. DE INFRAESTRUTURA, OBRAS E TRANSPORTES
UNIDADE	00	SECRETARIA DE INFRAESTRUTURA, OBRAS E TRANSPORTES

Aplicacao Programada	Proj/Ativ	Finalidade	Categoria	Detalhada	TotalGrupo	Total Categ.	Total Func.
		F.R. - C.A.					
Construção, Reforma e/ou Ampliação de Campos de Futebol, Ginásios de Esportes, Quadras Poliesportivas entre Outras	27.812.2701.1045.0000						25.000,00
4 DESPESAS DE CAPIT						25.000,00	
4 INVESTIMENTOS					25.000,00		
APLICAÇÕES DIRETAS			4.4.90.00.00	10.000,00			
APLICAÇÕES DIRETAS			4.4.90.00.00	10.000,00			
APLICAÇÕES DIRETAS			4.4.90.00.00	5.000,00			
<b>TOTAL</b>							<b>9.803.390,00</b>



# PREFEITURA MUNICIPAL DE GAMELEIRA

Rua José Barrada, Centro - CNPJ:11343902/0001-47

Orçamento Programa - Exercício de 2023

Page 24

## QUADRO AUXILIAR DE DETALHAMENTO DA DESPESA

PODER	02	PODER EXECUTIVO
ORGÃO	08	SECRETARIA DE AGRICULTURA E MEIO AMBIENTE
UNIDADE	00	SECRETARIA DE AGRICULTURA E MEIO AMBIENTE

Aplicacao Programada	Proj/Ativ	Finalidade	Categoria	Detalhada	TotalGrupo	Total Categ.	Total Func.
		F.R. - C.A.					
Aquisição de Móveis, Máquinas e Equipamentos Diversos para a Secretaria de Agricultura e Meio Ambiente	20.122.0401.1123.0000						5.000,00
4	DESPESAS DE CAPIT					5.000,00	
4	INVESTIMENTOS				5.000,00		
	APLICAÇÕES DIRETAS		4.4.90.00.00	5.000,00			
Aquisição de Veículos Agrícolas para a Secretaria de Agricultura e Meio Ambiente	20.122.0401.1124.0000						55.000,00
4	DESPESAS DE CAPIT					55.000,00	
4	INVESTIMENTOS				55.000,00		
	APLICAÇÕES DIRETAS		4.4.90.00.00	50.000,00			
	APLICAÇÕES DIRETAS		4.4.90.00.00	5.000,00			
Gestão Administrativa de Pessoal da Secretaria de Agricultura e Meio Ambiente	20.122.0401.2063.0000						260.000,00
3	DESPESAS CORREN'					260.000,00	
1	PESSOAL E ENCARGOS SOCIAIS				260.000,00		
	APLICAÇÕES DIRETAS		3.1.90.00.00	260.000,00			
Manutenção das Atividades da Secretaria de Agricultura e Meio Ambiente	20.122.0401.2064.0000						500.000,00
3	DESPESAS CORREN'					500.000,00	
3	OUTRAS DESPESAS CORRENTES				500.000,00		
	APLICAÇÕES DIRETAS		3.3.90.00.00	500.000,00			
Realização de Eventos Voltados para Motivação, Organização Social e Econômica na Agricultura e Meio Ambiente	20.122.0401.2182.0000						5.000,00
3	DESPESAS CORREN'					5.000,00	
3	OUTRAS DESPESAS CORRENTES				5.000,00		
	APLICAÇÕES DIRETAS		3.3.90.00.00	5.000,00			
Manutenção de Mercados, Matadouros e Feiras Livres	20.122.0401.2183.0000						5.000,00
3	DESPESAS CORREN'					5.000,00	
3	OUTRAS DESPESAS CORRENTES				5.000,00		
	APLICAÇÕES DIRETAS		3.3.90.00.00	5.000,00			
Implantação e Manutenção das ações do programa Produção Orgânica	20.606.2005.2067.0000						1.000,00
3	DESPESAS CORREN'					1.000,00	
3	OUTRAS DESPESAS CORRENTES				1.000,00		
	APLICAÇÕES DIRETAS		3.3.90.00.00	1.000,00			
Estudo sobre a Produção Orgânica e campanhas de conscientização	20.606.2005.2068.0000						1.000,00
3	DESPESAS CORREN'					1.000,00	
3	OUTRAS DESPESAS CORRENTES				1.000,00		
	APLICAÇÕES DIRETAS		3.3.90.00.00	1.000,00			
Aquisição de Máquinas e Equipamentos Diversos para	20.607.2001.1046.0000						5.000,00

**PREFEITURA MUNICIPAL DE GAMELEIRA**

Rua José Barrada, Centro - CNPJ:11343902/0001-47

Orçamento Programa - Exercício de 2023

Page 25

**QUADRO AUXILIAR DE DETALHAMENTO DA DESPESA**

PODER	02	PODER EXECUTIVO
ORGÃO	08	SECRETARIA DE AGRICULTURA E MEIO AMBIENTE
UNIDADE	00	SECRETARIA DE AGRICULTURA E MEIO AMBIENTE

Aplicacao Programada	Proj/Ativ	Finalidade	Categoria	Detalhada	TotalGrupo	Total Categ.	Total Func.
		F.R. - C.A.					
Irrigação							
4	DESPEAS DE CAPIT					5.000,00	5.000,00
4	INVESTIMENTOS				5.000,00		
	APLICAÇÕES DIRETAS		4.4.90.00.00	5.000,00			
Implantação e Manutenção Destinado a Irrigação	20.607.2001.2181.0000						1.000,00
3	DESPEAS CORREN'					1.000,00	
3	OUTRAS DESPEAS CORRENTES				1.000,00		
	APLICAÇÕES DIRETAS		3.3.90.00.00	1.000,00			
Aquisição de Móveis, máquinas e equipamentos agrícolas diversos	20.608.2001.1048.0000						20.000,00
4	DESPEAS DE CAPIT					20.000,00	
4	INVESTIMENTOS				20.000,00		
	APLICAÇÕES DIRETAS		4.4.90.00.00	20.000,00			
Despesas com Praparo do Solo e Distribuição de Sementes e Mudas	20.608.2001.2069.0000						5.000,00
3	DESPEAS CORREN'					5.000,00	
3	OUTRAS DESPEAS CORRENTES				5.000,00		
	APLICAÇÕES DIRETAS		3.3.90.00.00	5.000,00			
Implantação e Manutenção do programa PRONAF no Município, inclusive em Parceria com outras Esferas de Governo	20.608.2001.2071.0000						20.000,00
3	DESPEAS CORREN'					20.000,00	
3	OUTRAS DESPEAS CORRENTES				20.000,00		
	APLICAÇÕES DIRETAS		3.3.90.00.00	20.000,00			
Campanha de Vacinação de Animais	20.609.2002.2072.0000						10.000,00
3	DESPEAS CORREN'					10.000,00	
3	OUTRAS DESPEAS CORRENTES				10.000,00		
	APLICAÇÕES DIRETAS		3.3.90.00.00	10.000,00			
<b>TOTAL</b>							<b>893.000,00</b>

**PREFEITURA MUNICIPAL DE GAMELEIRA**

Rua José Barrada, Centro - CNPJ:11343902/0001-47

Orçamento Programa - Exercício de 2023

Page 26

**QUADRO AUXILIAR DE DETALHAMENTO DA DESPESA**

PODER	02	PODER EXECUTIVO
ORGÃO	09	SECRET. DE ESPORTE, CULTURA, TURISMO E JUVENTUDE
UNIDADE	00	SECRETARIA DE ESPORTES, CULTURA, TURISMO E JUVENTUDE

Aplicacao Programada	Proj/Ativ	Finalidade	Categoria	Detalhada	TotalGrupo	Total Categ.	Total Func.
		F.R. - C.A.					
Gestão Administrativa de Pessoal da Secretaria de Esportes, Cultura, Turismo e Juventude	04.122.0401.2030.0000						325.000,00
3	DESPESAS CORREN'					325.000,00	
1	PESSOAL E ENCARGOS SOCIAIS				325.000,00		
	APLICAÇÕES DIRETAS		3.1.90.00.00	325.000,00			
Manutenção das Atividades da Secretaria de Esportes, Cultura, Turismo e Juventude	04.122.0401.2031.0000						155.000,00
3	DESPESAS CORREN'					155.000,00	
3	OUTRAS DESPESAS CORRENTES				155.000,00		
	TRANSFERÊNCIAS A INSTITUIÇÕES PRIVADAS SEM FINS LUCRA'		3.3.50.00.00	5.000,00			
	APLICAÇÕES DIRETAS		3.3.90.00.00	150.000,00			
Aquisição de equipamentos diversos para Secretaria de Esportes, Cultura, Turismo e Juventude	04.122.0402.1012.0000						5.000,00
4	DESPESAS DE CAPIT					5.000,00	
4	INVESTIMENTOS				5.000,00		
	APLICAÇÕES DIRETAS		4.4.90.00.00	5.000,00			
Aquisição de Acervo, Móveis, Máquinas e Equipamentos Diversos à Biblioteca	13.392.1301.1013.0000						10.000,00
4	DESPESAS DE CAPIT					10.000,00	
4	INVESTIMENTOS				10.000,00		
	APLICAÇÕES DIRETAS		4.4.90.00.00	5.000,00			
	APLICAÇÕES DIRETAS		4.4.90.00.00	5.000,00			
Manutenção da Biblioteca Municipal	13.392.1301.2032.0000						5.000,00
3	DESPESAS CORREN'					5.000,00	
3	OUTRAS DESPESAS CORRENTES				5.000,00		
	APLICAÇÕES DIRETAS		3.3.90.00.00	5.000,00			
Aquisição de Instrumentos p/ Banda Musical	13.392.1302.1014.0000						10.000,00
4	DESPESAS DE CAPIT					10.000,00	
4	INVESTIMENTOS				10.000,00		
	APLICAÇÕES DIRETAS		4.4.90.00.00	10.000,00			
Implantação e Manutenção de Bandas Maciais e Musicais	13.392.1302.2033.0000						35.000,00
3	DESPESAS CORREN'					35.000,00	
3	OUTRAS DESPESAS CORRENTES				35.000,00		
	TRANSFERÊNCIAS A INSTITUIÇÕES PRIVADAS SEM FINS LUCRA'		3.3.50.00.00	5.000,00			
	APLICAÇÕES DIRETAS		3.3.90.00.00	30.000,00			
Promoção de Eventos Cívicos, Folclóricos, Culturais e outras	13.392.1302.2034.0000						900.000,00
3	DESPESAS CORREN'					900.000,00	
3	OUTRAS DESPESAS CORRENTES				900.000,00		
	APLICAÇÕES DIRETAS		3.3.90.00.00	900.000,00			
Promoções de Projetos Culturais, Lei Amir Blanc	13.392.1302.2185.0000						10.000,00



**PREFEITURA MUNICIPAL DE GAMELEIRA**

Rua José Barrada, Centro - CNPJ:11343902/0001-47

Orçamento Programa - Exercício de 2023

Page 27

**QUADRO AUXILIAR DE DETALHAMENTO DA DESPESA**

PODER	02	PODER EXECUTIVO
ORGÃO	09	SECRET. DE ESPORTE, CULTURA, TURISMO E JUVENTUDE
UNIDADE	00	SECRETARIA DE ESPORTES, CULTURA, TURISMO E JUVENTUDE

Aplicacao Programada	Proj/Ativ	Finalidade	Categoria	Detalhada	TotalGrupo	Total Categ.	Total Func.
		F.R. - C.A.					
Promoções de Projetos Culturais, Lei Amir Blanc	13.392.1302.2185.0000						10.000,00
3	DESPESAS CORREN'					10.000,00	
3	OUTRAS DESPESAS CORRENTES				10.000,00		
	APLICAÇÕES DIRETAS		3.3.90.00.00	10.000,00			
Manutenção das ações voltada ao Turismo	13.695.1303.2035.0000						5.000,00
3	DESPESAS CORREN'					5.000,00	
3	OUTRAS DESPESAS CORRENTES				5.000,00		
	APLICAÇÕES DIRETAS		3.3.90.00.00	5.000,00			
Manutenção das ações voltada ao Desporto Amador	27.812.1304.2036.0000						6.000,00
3	DESPESAS CORREN'					6.000,00	
3	OUTRAS DESPESAS CORRENTES				6.000,00		
	TRANSFERÊNCIAS A INSTITUIÇÕES PRIVADAS SEM FINS LUCRA'		3.3.50.00.00	1.000,00			
	APLICAÇÕES DIRETAS		3.3.90.00.00	5.000,00			
Realização e Promoção de Campeonatos Esportivos	27.812.1304.2184.0000						5.000,00
3	DESPESAS CORREN'					5.000,00	
3	OUTRAS DESPESAS CORRENTES				5.000,00		
	APLICAÇÕES DIRETAS		3.3.90.00.00	5.000,00			
<b>TOTAL</b>							<b>1.471.000,00</b>



# PREFEITURA MUNICIPAL DE GAMELEIRA

Rua José Barrada, Centro - CNPJ:11343902/0001-47

Orçamento Programa - Exercício de 2023

Page 28

## QUADRO AUXILIAR DE DETALHAMENTO DA DESPESA

PODER	02	PODER EXECUTIVO
ORGÃO	10	SECRETARIA MUNICIPAL DE DESENVOLVIMENTO ECONÔMICO
UNIDADE	00	SECRETARIA MUNICIPAL DE DESENVOLVIMENTO ECONÔMICO

Aplicacao Programada	Proj/Ativ	Finalidade	Categoria	Detalhada	TotalGrupo	Total Categ.	Total Func.
		F.R. - C.A.					
Aquisição de Móveis, Máquinas e Equipamentos para a Secretaria de Desenvolvimento Econômico	04.122.0401.1138.0000						10.000,00
4	DESPESAS DE CAPIT					10.000,00	
4	INVESTIMENTOS				10.000,00		
	APLICAÇÕES DIRETAS		4.4.90.00.00	10.000,00			
Implantação e Manutenção das Atividades da Secretaria de Desenvolvimento Econômico	04.122.0401.2232.0000						109.500,00
3	DESPESAS CORREN'					109.500,00	
1	PESSOAL E ENCARGOS SOCIAIS				99.500,00		
	APLICAÇÕES DIRETAS		3.1.90.00.00	99.500,00			
3	OUTRAS DESPESAS CORRENTES				10.000,00		
	APLICAÇÕES DIRETAS		3.3.90.00.00	10.000,00			
<b>TOTAL</b>							<b>119.500,00</b>

**PREFEITURA MUNICIPAL DE GAMELEIRA**

Rua José Barrada, Centro - CNPJ:11343902/0001-47

Orçamento Programa - Exercício de 2023

Page 29

**QUADRO AUXILIAR DE DETALHAMENTO DA DESPESA**

PODER	03	FUNDOS
ORGÃO	01	FUNDO MUNICIPAL DE SAÚDE DA GAMELEIRA
UNIDADE	00	FUNDO MUNICIPAL DE SAÚDE

Aplicacao Programada	Proj/Ativ	Finalidade	Categoria	Detalhada	TotalGrupo	Total Categ.	Total Func.
		F.R. - C.A.					
Apoio as atividades do Conselho Municipal de Saúde	10.032.1002.2075.0000						5.000,00
3 DESPESAS CORREN'						5.000,00	
3 OUTRAS DESPESAS CORRENTES					5.000,00		
APLICAÇÕES DIRETAS			3.3.90.00.00	5.000,00			
Construção, Reforma e/ou Ampliação do Fundo Municipal de Saúde	10.122.1002.1117.0000						10.000,00
4 DESPESAS DE CAPIT						10.000,00	
4 INVESTIMENTOS					10.000,00		
APLICAÇÕES DIRETAS			4.4.90.00.00	10.000,00			
Aquisição de Móveis, Máquinas e Equipamentos Diversos para o Fundo Municipal de Saúde	10.122.1002.1118.0000						30.000,00
4 DESPESAS DE CAPIT						30.000,00	
4 INVESTIMENTOS					30.000,00		
APLICAÇÕES DIRETAS			4.4.90.00.00	30.000,00			
Aquisição de Veículos para o Fundo Municipal de Saúde	10.122.1002.1119.0000						30.000,00
4 DESPESAS DE CAPIT						30.000,00	
4 INVESTIMENTOS					30.000,00		
APLICAÇÕES DIRETAS			4.4.90.00.00	30.000,00			
Gestão Administrativa de Pessoal do Fundo Municipal de Saúde	10.122.1002.2076.0000						1.540.000,00
3 DESPESAS CORREN'						1.540.000,00	
1 PESSOAL E ENCARGOS SOCIAIS					1.540.000,00		
APLICAÇÕES DIRETAS			3.1.90.00.00	1.540.000,00			
Manutenção das Atividades Gerais do Fundo Municipal de Saúde	10.122.1002.2077.0000						1.500.000,00
3 DESPESAS CORREN'						1.500.000,00	
3 OUTRAS DESPESAS CORRENTES					1.500.000,00		
APLICAÇÕES DIRETAS			3.3.90.00.00	1.500.000,00			
Manutenção Preventiva dos Bens Móveis e Imóveis	10.122.1002.2164.0000						10.000,00
4 DESPESAS DE CAPIT						10.000,00	
4 INVESTIMENTOS					10.000,00		
APLICAÇÕES DIRETAS			4.4.90.00.00	10.000,00			
CONCESSÃO DE MEDICAMENTOS, ALIMENTOS E OUTROS BENEFÍCIOS POR DETERMINAÇÃO JUDICIAL OU MINISTÉRIO PÚBLICO	10.122.1002.2166.0000						25.000,00
3 DESPESAS CORREN'						25.000,00	
3 OUTRAS DESPESAS CORRENTES					25.000,00		
APLICAÇÕES DIRETAS			3.3.90.00.00	25.000,00			
Enfrentamento da Emergência COVID19	10.122.1002.2201.0000						19.000,00
3 DESPESAS CORREN'						14.000,00	

**PREFEITURA MUNICIPAL DE GAMELEIRA**

Rua José Barrada, Centro - CNPJ:11343902/0001-47

Orçamento Programa - Exercício de 2023

Page 30

**QUADRO AUXILIAR DE DETALHAMENTO DA DESPESA**

PODER	03	FUNDOS
ORGÃO	01	FUNDO MUNICIPAL DE SAÚDE DA GAMELEIRA
UNIDADE	00	FUNDO MUNICIPAL DE SAÚDE

Aplicacao Programada	Proj/Ativ	Finalidade	Categoria	Detalhada	TotalGrupo	Total Categ.	Total Func.
		F.R. - C.A.					
Enfrentamento da Emergência COVID19	10.122.1002.2201.0000						19.000,00
3	DESPESAS CORREN'					14.000,00	
1	PESSOAL E ENCARGOS SOCIAIS				5.000,00		
	APLICAÇÕES DIRETAS		3.1.90.00.00	5.000,00			
3	OUTRAS DESPESAS CORRENTES					9.000,00	
	APLICAÇÕES DIRETAS		3.3.90.00.00	9.000,00			
4	DESPESAS DE CAPIT					5.000,00	
4	INVESTIMENTOS				5.000,00		
	APLICAÇÕES DIRETAS		4.4.90.00.00	5.000,00			
Manutenção das Atividades Administrativas do Núcleo Intermunicipal em Saúde dos Conveniados do CONSUL	10.122.1031.2167.0000						5.000,00
3	DESPESAS CORREN'					5.000,00	
1	PESSOAL E ENCARGOS SOCIAIS				5.000,00		
	TRANSFERÊNCIAS A CONSÓRCIOS PÚBLICOS		3.1.71.00.00	5.000,00			
Desapropriações de Imóveis - FMS	10.122.1501.1051.0000						5.000,00
4	DESPESAS DE CAPIT					5.000,00	
4	INVESTIMENTOS				5.000,00		
	APLICAÇÕES DIRETAS		4.4.90.00.00	5.000,00			
Aquisição de Móveis, Máquinas e Equipamentos Diversos para a Atenção Básica	10.301.1005.1052.0000						60.000,00
4	DESPESAS DE CAPIT					60.000,00	
4	INVESTIMENTOS				60.000,00		
	APLICAÇÕES DIRETAS		4.4.90.00.00	20.000,00			
	APLICAÇÕES DIRETAS		4.4.90.00.00	20.000,00			
	APLICAÇÕES DIRETAS		4.4.90.00.00	20.000,00			
Aquisição de Veículo Destinado para Atenção Primária a Saúde	10.301.1005.1120.0000						70.000,00
4	DESPESAS DE CAPIT					70.000,00	
4	INVESTIMENTOS				70.000,00		
	APLICAÇÕES DIRETAS		4.4.90.00.00	30.000,00			
	APLICAÇÕES DIRETAS		4.4.90.00.00	20.000,00			
	APLICAÇÕES DIRETAS		4.4.90.00.00	20.000,00			
Gestão Administrativa de Pessoal do Programa Saúde da Família - PSF	10.301.1006.2092.0000						10.000,00
3	DESPESAS CORREN'					10.000,00	
1	PESSOAL E ENCARGOS SOCIAIS				10.000,00		
	APLICAÇÕES DIRETAS		3.1.90.00.00	5.000,00			
	APLICAÇÕES DIRETAS		3.1.90.00.00	5.000,00			
Manutenção das Atividades Gerais do Programa Saúde da Família - PSF	10.301.1006.2093.0000						2.784.000,00
3	DESPESAS CORREN'					2.784.000,00	

**PREFEITURA MUNICIPAL DE GAMELEIRA**

Rua José Barrada, Centro - CNPJ:11343902/0001-47

Orçamento Programa - Exercício de 2023

Page 31

**QUADRO AUXILIAR DE DETALHAMENTO DA DESPESA**

PODER	03	FUNDOS
ORGÃO	01	FUNDO MUNICIPAL DE SAÚDE DA GAMELEIRA
UNIDADE	00	FUNDO MUNICIPAL DE SAÚDE

Aplicacao Programada	Proj/Ativ	Finalidade	Categoria	Detalhada	TotalGrupo	Total Categ.	Total Func.
		F.R. - C.A.					
Manutenção das Atividades Gerais do Programa Saúde da Família - PSF	10.301.1006.2093.0000						2.784.000,00
3	DESPESAS CORREN'					2.784.000,00	
3	OUTRAS DESPESAS CORRENTES				2.784.000,00		
	APLICAÇÕES DIRETAS		3.3.90.00.00	100.000,00			
	APLICAÇÕES DIRETAS		3.3.90.00.00	40.000,00			
	APLICAÇÕES DIRETAS		3.3.90.00.00	2.144.000,00			
	APLICAÇÕES DIRETAS		3.3.90.00.00	500.000,00			
Gestão Administrativa de Pessoal das Atividades do NASF	10.301.1007.2094.0000						2.000,00
3	DESPESAS CORREN'					2.000,00	
1	PESSOAL E ENCARGOS SOCIAIS				2.000,00		
	APLICAÇÕES DIRETAS		3.1.90.00.00	1.000,00			
	APLICAÇÕES DIRETAS		3.1.90.00.00	1.000,00			
Manutenção das Atividades do NASF	10.301.1007.2095.0000						850.000,00
3	DESPESAS CORREN'					850.000,00	
3	OUTRAS DESPESAS CORRENTES				850.000,00		
	APLICAÇÕES DIRETAS		3.3.90.00.00	50.000,00			
	APLICAÇÕES DIRETAS		3.3.90.00.00	800.000,00			
Gestão Administrativa de Pessoal do PACS	10.301.1008.2096.0000						2.700.000,00
3	DESPESAS CORREN'					2.700.000,00	
1	PESSOAL E ENCARGOS SOCIAIS				2.700.000,00		
	APLICAÇÕES DIRETAS		3.1.90.00.00	1.400.000,00			
	APLICAÇÕES DIRETAS		3.1.90.00.00	1.000.000,00			
	APLICAÇÕES DIRETAS		3.1.90.00.00	200.000,00			
	APLICAÇÕES DIRETAS		3.1.90.00.00	100.000,00			
Manutenção das Atividades do PACS	10.301.1008.2097.0000						2.000,00
3	DESPESAS CORREN'					2.000,00	
3	OUTRAS DESPESAS CORRENTES				2.000,00		
	APLICAÇÕES DIRETAS		3.3.90.00.00	1.000,00			
	APLICAÇÕES DIRETAS		3.3.90.00.00	1.000,00			
Gestão Administrativa de Pessoal do Programa Saúde Bucal	10.301.1009.2098.0000						2.000,00
3	DESPESAS CORREN'					2.000,00	
1	PESSOAL E ENCARGOS SOCIAIS				2.000,00		
	APLICAÇÕES DIRETAS		3.1.90.00.00	1.000,00			
	APLICAÇÕES DIRETAS		3.1.90.00.00	1.000,00			
Manutenção das Atividades do Programa Saúde Bucal	10.301.1009.2099.0000						430.000,00
3	DESPESAS CORREN'					430.000,00	
3	OUTRAS DESPESAS CORRENTES				430.000,00		
	APLICAÇÕES DIRETAS		3.3.90.00.00	50.000,00			
	APLICAÇÕES DIRETAS		3.3.90.00.00	360.000,00			
	APLICAÇÕES DIRETAS		3.3.90.00.00	20.000,00			

**PREFEITURA MUNICIPAL DE GAMELEIRA**

Rua José Barrada, Centro - CNPJ:11343902/0001-47

Orçamento Programa - Exercício de 2023

Page 32

**QUADRO AUXILIAR DE DETALHAMENTO DA DESPESA**

PODER	03	FUNDOS
ORGÃO	01	FUNDO MUNICIPAL DE SAÚDE DA GAMELEIRA
UNIDADE	00	FUNDO MUNICIPAL DE SAÚDE

Aplicacao Programada	Proj/Ativ	Finalidade	Categoria	Detalhada	TotalGrupo	Total Categ.	Total Func.
		F.R. - C.A.					
Manutenção do Programa Saúde na Escola	10.301.1010.2100.0000						2.000,00
3 DESPESAS CORREN'						2.000,00	
3 OUTRAS DESPESAS CORRENTES					2.000,00		
APLICAÇÕES DIRETAS			3.3.90.00.00	1.000,00			
APLICAÇÕES DIRETAS			3.3.90.00.00	1.000,00			
Manutenção do Programa Farmácia Básica	10.301.1011.2101.0000						354.000,00
3 DESPESAS CORREN'						354.000,00	
3 OUTRAS DESPESAS CORRENTES					354.000,00		
APLICAÇÕES DIRETAS			3.3.90.00.00	50.000,00			
APLICAÇÕES DIRETAS			3.3.90.00.00	200.000,00			
APLICAÇÕES DIRETAS			3.3.90.00.00	104.000,00			
Manutenção das Atividades do Centro de Especialidades Odontológicas - CEO	10.301.1013.2105.0000						12.000,00
3 DESPESAS CORREN'						12.000,00	
1 PESSOAL E ENCARGOS SOCIAIS					2.000,00		
APLICAÇÕES DIRETAS			3.1.90.00.00	1.000,00			
APLICAÇÕES DIRETAS			3.1.90.00.00	1.000,00			
3 OUTRAS DESPESAS CORRENTES					10.000,00		
APLICAÇÕES DIRETAS			3.3.90.00.00	5.000,00			
APLICAÇÕES DIRETAS			3.3.90.00.00	5.000,00			
Construção, Reforma e Ampliação da Atenção Primária e Unidades Básica de Saúde - UBS	10.301.1022.1063.0000						100.000,00
4 DESPESAS DE CAPIT						100.000,00	
4 INVESTIMENTOS					100.000,00		
APLICAÇÕES DIRETAS			4.4.90.00.00	50.000,00			
APLICAÇÕES DIRETAS			4.4.90.00.00	30.000,00			
APLICAÇÕES DIRETAS			4.4.90.00.00	20.000,00			
Construção, Reforma e/ou Ampliação da Academia da Saúde	10.301.1029.1121.0000						25.000,00
4 DESPESAS DE CAPIT						25.000,00	
4 INVESTIMENTOS					25.000,00		
APLICAÇÕES DIRETAS			4.4.90.00.00	20.000,00			
APLICAÇÕES DIRETAS			4.4.90.00.00	5.000,00			
Manutenção das Ações da Academia da Saúde	10.301.1029.2102.0000						2.000,00
3 DESPESAS CORREN'						2.000,00	
3 OUTRAS DESPESAS CORRENTES					2.000,00		
APLICAÇÕES DIRETAS			3.3.90.00.00	1.000,00			
APLICAÇÕES DIRETAS			3.3.90.00.00	1.000,00			
Aquisição de Veículos, Ambulâncias, UTI Móvel.	10.302.1003.1049.0000						30.000,00
4 DESPESAS DE CAPIT						30.000,00	
4 INVESTIMENTOS					30.000,00		
APLICAÇÕES DIRETAS			4.4.90.00.00	10.000,00			
APLICAÇÕES DIRETAS			4.4.90.00.00	20.000,00			

**PREFEITURA MUNICIPAL DE GAMELEIRA**

Rua José Barrada, Centro - CNPJ:11343902/0001-47

Orçamento Programa - Exercício de 2023

Page 33

**QUADRO AUXILIAR DE DETALHAMENTO DA DESPESA**

PODER	03	FUNDOS							
ORGÃO	01	FUNDO MUNICIPAL DE SAÚDE DA GAMELEIRA							
UNIDADE	00	FUNDO MUNICIPAL DE SAÚDE							
Aplicacao Programada		Proj/Ativ	Finalidade	Categoria	Detalhada	TotalGrupo	Total Categ.	Total Func.	
			F.R. - C.A.						
Aquisição de Veículos, Ambulâncias, UTI Móvel.		10.302.1003.1049.0000						30.000,00	
Aquisição de Móveis, Máquinas e Equipamentos Diversos para a Média e Alta Complexidade		10.302.1012.1056.0000						30.000,00	
4	DESPEAS DE CAPIT						30.000,00		
4	INVESTIMENTOS					30.000,00			
	APLICAÇÕES DIRETAS			4.4.90.00.00	20.000,00				
	APLICAÇÕES DIRETAS			4.4.90.00.00	10.000,00				
Manutenção dos Serviços Hospitalares e Ambulatoriais		10.302.1012.2103.0000						3.846.050,00	
3	DESPEAS CORREN'						3.846.050,00		
3	OUTRAS DESPEAS CORRENTES					3.846.050,00			
	APLICAÇÕES DIRETAS			3.3.90.00.00	3.310.050,00				
	APLICAÇÕES DIRETAS			3.3.90.00.00	336.000,00				
	APLICAÇÕES DIRETAS			3.3.90.00.00	100.000,00				
	APLICAÇÕES DIRETAS			3.3.90.00.00	100.000,00				
Gestão Administrativa de Pessoal dos Hospitais e Ambulatoriais		10.302.1012.2104.0000						2.500.000,00	
3	DESPEAS CORREN'						2.500.000,00		
1	PESSOAL E ENCARGOS SOCIAIS					2.500.000,00			
	APLICAÇÕES DIRETAS			3.1.90.00.00	1.350.000,00				
	APLICAÇÕES DIRETAS			3.1.90.00.00	1.000.000,00				
	APLICAÇÕES DIRETAS			3.1.90.00.00	100.000,00				
	APLICAÇÕES DIRETAS			3.1.90.00.00	50.000,00				
Manutenção do Centro de Atenção Psicossocial - CAPS		10.302.1012.2168.0000						220.000,00	
3	DESPEAS CORREN'						220.000,00		
3	OUTRAS DESPEAS CORRENTES					220.000,00			
	APLICAÇÕES DIRETAS			3.3.90.00.00	200.000,00				
	APLICAÇÕES DIRETAS			3.3.90.00.00	20.000,00				
Reforma e Ampliação ou Adaptação de Imóvel para o SAMU		10.302.1014.1058.0000						20.000,00	
4	DESPEAS DE CAPIT						20.000,00		
4	INVESTIMENTOS					20.000,00			
	APLICAÇÕES DIRETAS			4.4.90.00.00	10.000,00				
	APLICAÇÕES DIRETAS			4.4.90.00.00	5.000,00				
	APLICAÇÕES DIRETAS			4.4.90.00.00	5.000,00				
Aquisição de Móveis e Equipamentos Diversos para SAMU		10.302.1014.1059.0000						10.000,00	
4	DESPEAS DE CAPIT						10.000,00		
4	INVESTIMENTOS					10.000,00			
	APLICAÇÕES DIRETAS			4.4.90.00.00	5.000,00				
	APLICAÇÕES DIRETAS			4.4.90.00.00	5.000,00				
Gestão Administrativa de Pessoal do SAMU		10.302.1014.2106.0000						250.000,00	
3	DESPEAS CORREN'						250.000,00		

**PREFEITURA MUNICIPAL DE GAMELEIRA**

Rua José Barrada, Centro - CNPJ:11343902/0001-47

Orçamento Programa - Exercício de 2023

Page 34

**QUADRO AUXILIAR DE DETALHAMENTO DA DESPESA**

PODER	03	FUNDOS
ORGÃO	01	FUNDO MUNICIPAL DE SAÚDE DA GAMELEIRA
UNIDADE	00	FUNDO MUNICIPAL DE SAÚDE

Aplicacao Programada	Proj/Ativ	Finalidade	Categoria	Detalhada	TotalGrupo	Total Categ.	Total Func.
		F.R. - C.A.					
Gestão Administrativa de Pessoal do SAMU	10.302.1014.2106.0000						250.000,00
3	DESPESAS CORREN'					250.000,00	
1	PESSOAL E ENCARGOS SOCIAIS				250.000,00		
	APLICAÇÕES DIRETAS		3.1.90.00.00	150.000,00			
	APLICAÇÕES DIRETAS		3.1.90.00.00	100.000,00			
Manutenção das atividades do SAMU	10.302.1014.2107.0000						35.000,00
3	DESPESAS CORREN'					35.000,00	
3	OUTRAS DESPESAS CORRENTES				35.000,00		
	APLICAÇÕES DIRETAS		3.3.90.00.00	15.000,00			
	APLICAÇÕES DIRETAS		3.3.90.00.00	20.000,00			
Manutenção das Ações do Tratamento Fora do Domicílio - TFD	10.302.1016.2109.0000						140.000,00
3	DESPESAS CORREN'					140.000,00	
3	OUTRAS DESPESAS CORRENTES				140.000,00		
	APLICAÇÕES DIRETAS		3.3.90.00.00	140.000,00			
Construção, Reforma e/ou Ampliação do Hospital	10.302.1022.1064.0000						60.000,00
4	DESPESAS DE CAPIT					60.000,00	
4	INVESTIMENTOS				60.000,00		
	APLICAÇÕES DIRETAS		4.4.90.00.00	30.000,00			
	APLICAÇÕES DIRETAS		4.4.90.00.00	10.000,00			
	APLICAÇÕES DIRETAS		4.4.90.00.00	20.000,00			
Aquisição de Móveis, Máquinas e Equipamentos Diversos para Vigilância Sanitária	10.304.1018.1061.0000						15.000,00
4	DESPESAS DE CAPIT					15.000,00	
4	INVESTIMENTOS				15.000,00		
	APLICAÇÕES DIRETAS		4.4.90.00.00	5.000,00			
	APLICAÇÕES DIRETAS		4.4.90.00.00	10.000,00			
Manutenção das Atividades do Programa de Vigilância Sanitária	10.304.1018.2111.0000						110.000,00
3	DESPESAS CORREN'					110.000,00	
3	OUTRAS DESPESAS CORRENTES				110.000,00		
	APLICAÇÕES DIRETAS		3.3.90.00.00	40.000,00			
	APLICAÇÕES DIRETAS		3.3.90.00.00	70.000,00			
Gestão Administrativa de Pessoal da Vigilância Sanitária	10.304.1018.2112.0000						2.000,00
3	DESPESAS CORREN'					2.000,00	
1	PESSOAL E ENCARGOS SOCIAIS				2.000,00		
	APLICAÇÕES DIRETAS		3.1.90.00.00	1.000,00			
	APLICAÇÕES DIRETAS		3.1.90.00.00	1.000,00			
Aquisição de Móveis, Máquinas e Equipamentos Diversos para Vigilância Epidemiológica	10.305.1019.1062.0000						13.000,00
4	DESPESAS DE CAPIT					13.000,00	



**PREFEITURA MUNICIPAL DE GAMELEIRA**

Rua José Barrada, Centro - CNPJ:11343902/0001-47

Orçamento Programa - Exercício de 2023

Page 35

**QUADRO AUXILIAR DE DETALHAMENTO DA DESPESA**

PODER	03	FUNDOS
ORGÃO	01	FUNDO MUNICIPAL DE SAÚDE DA GAMELEIRA
UNIDADE	00	FUNDO MUNICIPAL DE SAÚDE

Aplicacao Programada	Proj/Ativ	Finalidade	Categoria	Detalhada	TotalGrupo	Total Categ.	Total Func.
		F.R. - C.A.					

Aquisição de Móveis, Máquinas e Equipamentos Diversos para Vigilância Epidemiológica	10.305.1019.1062.0000						13.000,00
4 DESPESAS DE CAPIT						13.000,00	
4 INVESTIMENTOS					13.000,00		
APLICAÇÕES DIRETAS			4.4.90.00.00	3.000,00			
APLICAÇÕES DIRETAS			4.4.90.00.00	10.000,00			
Gestão Administrativas de Pessoal do Programa de Combate a Endemias	10.305.1019.2113.0000						1.000.000,00
3 DESPESAS CORREN'						1.000.000,00	
1 PESSOAL E ENCARGOS SOCIAIS					1.000.000,00		
APLICAÇÕES DIRETAS			3.1.90.00.00	700.000,00			
APLICAÇÕES DIRETAS			3.1.90.00.00	300.000,00			
Manutenção das Atividades do Programa de Combate a Endemias	10.305.1019.2114.0000						55.000,00
3 DESPESAS CORREN'						55.000,00	
3 OUTRAS DESPESAS CORRENTES					55.000,00		
APLICAÇÕES DIRETAS			3.3.90.00.00	5.000,00			
APLICAÇÕES DIRETAS			3.3.90.00.00	50.000,00			
Manutenção do Programa Alimentação e Nutrição	10.306.1021.2116.0000						26.000,00
3 DESPESAS CORREN'						26.000,00	
3 OUTRAS DESPESAS CORRENTES					26.000,00		
APLICAÇÕES DIRETAS			3.3.90.00.00	1.000,00			
APLICAÇÕES DIRETAS			3.3.90.00.00	25.000,00			
Reserva de Contingência	99.999.9999.9003.0000						5.000,00
9 RESERVA DE CONTIN						5.000,00	
9 RESERVA DE CONTINGÊNCIA					5.000,00		
Reserva de Contingência			9.9.99.00.00	5.000,00			

TOTAL							18.951.050,00
-------	--	--	--	--	--	--	---------------



# PREFEITURA MUNICIPAL DE GAMELEIRA

Rua José Barrada, Centro - CNPJ:11343902/0001-47

Orçamento Programa - Exercício de 2023

Page 36

## QUADRO AUXILIAR DE DETALHAMENTO DA DESPESA

PODER	03	FUNDOS
ORGÃO	02	FUNDO MUNICIPAL DE ASSISTÊNCIA SOCIAL DA GAMELEIRA
UNIDADE	00	FUNDO MUNICIPAL DE ASSISTÊNCIA SOCIAL

Aplicacao Programada	Proj/Ativ	Finalidade	Categoria	Detalhada	TotalGrupo	Total Categ.	Total Func.
		F.R. - C.A.					
Aquisição de Móveis, Máquinas e Equipamentos Diversos para o Conselho Municipal de Assistência Social	08.032.0804.1111.0000						1.000,00
4	DESPESAS DE CAPIT					1.000,00	
4	INVESTIMENTOS				1.000,00		
	APLICAÇÕES DIRETAS		4.4.90.00.00	1.000,00			
Aquisição de Móveis, Máquinas e Equipamentos Diversos para o Conselho Tutelar	08.032.0804.1112.0000						2.000,00
4	DESPESAS DE CAPIT					2.000,00	
4	INVESTIMENTOS				2.000,00		
	APLICAÇÕES DIRETAS		4.4.90.00.00	2.000,00			
Apoio das atividades do Conselho Municipal de Assistência Social	08.032.0804.2119.0000						4.000,00
3	DESPESAS CORREN'					4.000,00	
3	OUTRAS DESPESAS CORRENTES				4.000,00		
	APLICAÇÕES DIRETAS		3.3.90.00.00	4.000,00			
Apoio das atividades do Conselho Tutelar	08.032.0804.2120.0000						263.000,00
3	DESPESAS CORREN'					263.000,00	
1	PESSOAL E ENCARGOS SOCIAIS				223.000,00		
	APLICAÇÕES DIRETAS		3.1.90.00.00	223.000,00			
3	OUTRAS DESPESAS CORRENTES				40.000,00		
	APLICAÇÕES DIRETAS		3.3.90.00.00	40.000,00			
Aquisição de Veículos para o Fundo Municipal de Assistência Social	08.122.0805.1066.0000						4.000,00
4	DESPESAS DE CAPIT					4.000,00	
4	INVESTIMENTOS				4.000,00		
	APLICAÇÕES DIRETAS		4.4.90.00.00	4.000,00			
Aquisição de Móveis Máquinas e Equipamentos Diversos	08.122.0805.1067.0000						5.000,00
4	DESPESAS DE CAPIT					5.000,00	
4	INVESTIMENTOS				5.000,00		
	APLICAÇÕES DIRETAS		4.4.90.00.00	5.000,00			
Construção, Reforma e/ou Ampliação do Fundo Municipal de Assistência Social	08.122.0805.1113.0000						5.000,00
4	DESPESAS DE CAPIT					5.000,00	
4	INVESTIMENTOS				5.000,00		
	APLICAÇÕES DIRETAS		4.4.90.00.00	5.000,00			
Aquisição de Móveis, Máquinas e Equipamentos Diversos para a Coordenadoria da Mulher	08.122.0805.1115.0000						5.000,00
4	DESPESAS DE CAPIT					5.000,00	
4	INVESTIMENTOS				5.000,00		
	APLICAÇÕES DIRETAS		4.4.90.00.00	5.000,00			
Construção, Reforma e/ou Ampliação da Coordenadoria da	08.122.0805.1116.0000						5.000,00

**PREFEITURA MUNICIPAL DE GAMELEIRA**

Rua José Barrada, Centro - CNPJ:11343902/0001-47

Orçamento Programa - Exercício de 2023

Page 37

**QUADRO AUXILIAR DE DETALHAMENTO DA DESPESA**

PODER	03	FUNDOS
ORGÃO	02	FUNDO MUNICIPAL DE ASSISTÊNCIA SOCIAL DA GAMELEIRA
UNIDADE	00	FUNDO MUNICIPAL DE ASSISTÊNCIA SOCIAL

Aplicacao Programada	Proj/Ativ	Finalidade	Categoria	Detalhada	TotalGrupo	Total Categ.	Total Func.
		F.R. - C.A.					
Mulher							
4	4	DESPESAS DE CAPIT				5.000,00	5.000,00
	4	INVESTIMENTOS				5.000,00	
		APLICAÇÕES DIRETAS	4.4.90.00.00	5.000,00			
Gestão Administrativa de Pessoal do Fundo Municipal de Assistência Social	08.122.0805.2121.0000						883.000,00
3	3	DESPESAS CORREN'				883.000,00	883.000,00
	1	PESSOAL E ENCARGOS SOCIAIS				883.000,00	
		APLICAÇÕES DIRETAS	3.1.90.00.00	883.000,00			
Manutenção das Atividades Gerais do Fundo Municipal de Assistência Social	08.122.0805.2122.0000						276.000,00
3	3	DESPESAS CORREN'				276.000,00	276.000,00
	3	OUTRAS DESPESAS CORRENTES				276.000,00	
		APLICAÇÕES DIRETAS	3.3.90.00.00	275.000,00			
		APLICAÇÕES DIRETAS	3.3.90.00.00	1.000,00			
Manutenção Preventiva dos Bens Móveis e Imóveis	08.122.0805.2164.0000						5.000,00
4	4	DESPESAS DE CAPIT				5.000,00	5.000,00
	4	INVESTIMENTOS				5.000,00	
		APLICAÇÕES DIRETAS	4.4.90.00.00	5.000,00			
Manutenção das Atividades da Coordenadoria da Mulher	08.122.0805.2165.0000						95.000,00
3	3	DESPESAS CORREN'				95.000,00	95.000,00
	3	OUTRAS DESPESAS CORRENTES				95.000,00	
		APLICAÇÕES DIRETAS	3.3.90.00.00	95.000,00			
Enfrentamento da Emergência COVID19	08.122.0805.2201.0000						3.000,00
3	3	DESPESAS CORREN'				1.500,00	1.500,00
	3	OUTRAS DESPESAS CORRENTES				1.500,00	
		APLICAÇÕES DIRETAS	3.3.90.00.00	1.000,00			
		APLICAÇÕES DIRETAS	3.3.90.00.00	500,00			
4	4	DESPESAS DE CAPIT				1.500,00	1.500,00
	4	INVESTIMENTOS				1.500,00	
		APLICAÇÕES DIRETAS	4.4.90.00.00	1.000,00			
		APLICAÇÕES DIRETAS	4.4.90.00.00	500,00			
Amparo e Colaboração as Instituições sem Fins Lucrativos	08.122.0810.1011.0000						65.000,00
3	3	DESPESAS CORREN'				65.000,00	65.000,00
	3	OUTRAS DESPESAS CORRENTES				65.000,00	
		TRANSFERÊNCIAS A INSTITUIÇÕES PRIVADAS SEM FINS LUCRA'	3.3.50.00.00	65.000,00			
Desapropriações de Imóveis - FMAS	08.122.1501.1068.0000						5.000,00
4	4	DESPESAS DE CAPIT				5.000,00	5.000,00
	4	INVESTIMENTOS				5.000,00	
		APLICAÇÕES DIRETAS	4.4.90.00.00	5.000,00			
Apoio aos Portadores de Deficiência Física	08.242.0801.2125.0000						1.000,00

**PREFEITURA MUNICIPAL DE GAMELEIRA**

Rua José Barrada, Centro - CNPJ:11343902/0001-47

Orçamento Programa - Exercício de 2023

Page 38

**QUADRO AUXILIAR DE DETALHAMENTO DA DESPESA**

PODER	03	FUNDOS
ORGÃO	02	FUNDO MUNICIPAL DE ASSISTÊNCIA SOCIAL DA GAMELEIRA
UNIDADE	00	FUNDO MUNICIPAL DE ASSISTÊNCIA SOCIAL

Aplicacao Programada	Proj/Ativ	Finalidade	Categoria	Detalhada	TotalGrupo	Total Categ.	Total Func.
		F.R. - C.A.					
Apoio aos Portadores de Deficiência Física	08.242.0801.2125.0000						1.000,00
3 DESPESAS CORREN'						1.000,00	
3 OUTRAS DESPESAS CORRENTES					1.000,00		
APLICAÇÕES DIRETAS			3.3.90.00.00	1.000,00			
Construção, reforma e/ ou ampliação do CRAS	08.243.0801.1019.0000						11.000,00
4 DESPESAS DE CAPIT						11.000,00	
4 INVESTIMENTOS					11.000,00		
APLICAÇÕES DIRETAS			4.4.90.00.00	1.000,00			
APLICAÇÕES DIRETAS			4.4.90.00.00	5.000,00			
APLICAÇÕES DIRETAS			4.4.90.00.00	5.000,00			
Aquisição de Móveis, Máquinas e Equipamentos Diversos para os Programas Assistenciais da Proteção Social Básica	08.244.0801.1069.0000						15.000,00
4 DESPESAS DE CAPIT						15.000,00	
4 INVESTIMENTOS					15.000,00		
APLICAÇÕES DIRETAS			4.4.90.00.00	5.000,00			
APLICAÇÕES DIRETAS			4.4.90.00.00	5.000,00			
APLICAÇÕES DIRETAS			4.4.90.00.00	5.000,00			
Aquisição de Veículos para o CRAS e SCFV	08.244.0801.1101.0000						10.000,00
4 DESPESAS DE CAPIT						10.000,00	
4 INVESTIMENTOS					10.000,00		
APLICAÇÕES DIRETAS			4.4.90.00.00	5.000,00			
APLICAÇÕES DIRETAS			4.4.90.00.00	5.000,00			
Construção, Reforma e/ou Ampliação da Cozinhas Comunitárias	08.244.0801.1139.0000						2.000,00
4 DESPESAS DE CAPIT						2.000,00	
4 INVESTIMENTOS					2.000,00		
APLICAÇÕES DIRETAS			4.4.90.00.00	1.000,00			
APLICAÇÕES DIRETAS			4.4.90.00.00	1.000,00			
Aquisição de Móveis, Máquinas e Equipamentos para a Cozinha Comunitária	08.244.0801.1140.0000						54.000,00
4 DESPESAS DE CAPIT						54.000,00	
4 INVESTIMENTOS					54.000,00		
APLICAÇÕES DIRETAS			4.4.90.00.00	5.000,00			
APLICAÇÕES DIRETAS			4.4.90.00.00	49.000,00			
Manutenção do Centro de Referencia de Assistencia Social - CRAS	08.244.0801.2126.0000						87.000,00
3 DESPESAS CORREN'						87.000,00	
3 OUTRAS DESPESAS CORRENTES					87.000,00		
APLICAÇÕES DIRETAS			3.3.90.00.00	67.000,00			
APLICAÇÕES DIRETAS			3.3.90.00.00	15.000,00			
APLICAÇÕES DIRETAS			3.3.90.00.00	5.000,00			
Gestão Administrativa do Centro de Referência de Assistência Social - CRAS	08.244.0801.2127.0000						95.000,00



# PREFEITURA MUNICIPAL DE GAMELEIRA

Rua José Barrada, Centro - CNPJ:11343902/0001-47

Orçamento Programa - Exercício de 2023

Page 39

## QUADRO AUXILIAR DE DETALHAMENTO DA DESPESA

PODER	03	FUNDOS
ORGÃO	02	FUNDO MUNICIPAL DE ASSISTÊNCIA SOCIAL DA GAMELEIRA
UNIDADE	00	FUNDO MUNICIPAL DE ASSISTÊNCIA SOCIAL

Aplicacao Programada	Proj/Ativ	Finalidade	Categoria	Detalhada	TotalGrupo	Total Categ.	Total Func.
		F.R. - C.A.					
Gestão Administrativa do Centro de Referência de Assistência Social - CRAS	08.244.0801.2127.0000						95.000,00
3	DESPESAS CORREN'					95.000,00	
1	PESSOAL E ENCARGOS SOCIAIS				95.000,00		
	APLICAÇÕES DIRETAS		3.1.90.00.00	75.000,00			
	APLICAÇÕES DIRETAS		3.1.90.00.00	20.000,00			
Proteção e Atendimento Integral à Família - PAIF	08.244.0801.2128.0000						17.000,00
3	DESPESAS CORREN'					17.000,00	
3	OUTRAS DESPESAS CORRENTES				17.000,00		
	APLICAÇÕES DIRETAS		3.3.90.00.00	1.000,00			
	APLICAÇÕES DIRETAS		3.3.90.00.00	16.000,00			
Manutenção do Programa BPC na Escola	08.244.0801.2129.0000						4.000,00
3	DESPESAS CORREN'					4.000,00	
3	OUTRAS DESPESAS CORRENTES				4.000,00		
	APLICAÇÕES DIRETAS		3.3.90.00.00	1.000,00			
	APLICAÇÕES DIRETAS		3.3.90.00.00	2.000,00			
	APLICAÇÕES DIRETAS		3.3.90.00.00	1.000,00			
Manutenção das Atividades da Cozinha Comunitária	08.244.0801.2233.0000						149.000,00
3	DESPESAS CORREN'					149.000,00	
3	OUTRAS DESPESAS CORRENTES				149.000,00		
	APLICAÇÕES DIRETAS		3.3.90.00.00	11.000,00			
	APLICAÇÕES DIRETAS		3.3.90.00.00	138.000,00			
Gestão de Pessoal da Cozinha Comunitária	08.244.0801.2234.0000						44.000,00
3	DESPESAS CORREN'					44.000,00	
1	PESSOAL E ENCARGOS SOCIAIS				44.000,00		
	APLICAÇÕES DIRETAS		3.1.90.00.00	38.000,00			
	APLICAÇÕES DIRETAS		3.1.90.00.00	6.000,00			
Construção, reforma e/ ou ampliação do CREAS	08.244.0802.1020.0000						2.000,00
4	DESPESAS DE CAPIT					2.000,00	
4	INVESTIMENTOS				2.000,00		
	APLICAÇÕES DIRETAS		4.4.90.00.00	1.000,00			
	APLICAÇÕES DIRETAS		4.4.90.00.00	1.000,00			
Aquisição de Móveis, Máquinas e Equipamentos Diversos para o CREAS	08.244.0802.1102.0000						3.000,00
4	DESPESAS DE CAPIT					3.000,00	
4	INVESTIMENTOS				3.000,00		
	APLICAÇÕES DIRETAS		4.4.90.00.00	1.000,00			
	APLICAÇÕES DIRETAS		4.4.90.00.00	2.000,00			
Manutenção das Atividades do CREAS	08.244.0802.2131.0000						27.000,00
3	DESPESAS CORREN'					27.000,00	



# PREFEITURA MUNICIPAL DE GAMELEIRA

Rua José Barrada, Centro - CNPJ:11343902/0001-47

Orçamento Programa - Exercício de 2023

Page 40

## QUADRO AUXILIAR DE DETALHAMENTO DA DESPESA

PODER	03	FUNDOS
ORGÃO	02	FUNDO MUNICIPAL DE ASSISTÊNCIA SOCIAL DA GAMELEIRA
UNIDADE	00	FUNDO MUNICIPAL DE ASSISTÊNCIA SOCIAL

Aplicacao Programada	Proj/Ativ	Finalidade	Categoria	Detalhada	TotalGrupo	Total Categ.	Total Func.
		F.R. - C.A.					
Manutenção das Atividades do CREAS	08.244.0802.2131.0000						27.000,00
3	DESPESAS CORREN'					27.000,00	
3	OUTRAS DESPESAS CORRENTES				27.000,00		
	APLICAÇÕES DIRETAS		3.3.90.00.00	15.000,00			
	APLICAÇÕES DIRETAS		3.3.90.00.00	12.000,00			
Gestão do Centro de Referência Especial de Assistência Social - CREAS	08.244.0802.2132.0000						150.000,00
3	DESPESAS CORREN'					150.000,00	
1	PESSOAL E ENCARGOS SOCIAIS				150.000,00		
	APLICAÇÕES DIRETAS		3.1.90.00.00	119.000,00			
	APLICAÇÕES DIRETAS		3.1.90.00.00	31.000,00			
Construção, reforma e/ ou ampliação de Centros de Convivência e Fortalecimento de Vínculos	08.244.0806.1021.0000						6.000,00
4	DESPESAS DE CAPIT					6.000,00	
4	INVESTIMENTOS				6.000,00		
	APLICAÇÕES DIRETAS		4.4.90.00.00	5.000,00			
	APLICAÇÕES DIRETAS		4.4.90.00.00	1.000,00			
Aquisição de Móveis, Máquinas e Equipamentos Diversos para SCFV	08.244.0806.1070.0000						20.000,00
4	DESPESAS DE CAPIT					20.000,00	
4	INVESTIMENTOS				20.000,00		
	APLICAÇÕES DIRETAS		4.4.90.00.00	15.000,00			
	APLICAÇÕES DIRETAS		4.4.90.00.00	5.000,00			
Gestão Administrativa dos Serviços de Convivência de Vínculos	08.244.0806.2133.0000						128.000,00
3	DESPESAS CORREN'					128.000,00	
1	PESSOAL E ENCARGOS SOCIAIS				128.000,00		
	APLICAÇÕES DIRETAS		3.1.90.00.00	48.000,00			
	APLICAÇÕES DIRETAS		3.1.90.00.00	80.000,00			
Manutenção das Atividades dos Serviços de Convivência de Vínculos	08.244.0806.2134.0000						60.000,00
3	DESPESAS CORREN'					60.000,00	
3	OUTRAS DESPESAS CORRENTES				60.000,00		
	APLICAÇÕES DIRETAS		3.3.90.00.00	30.000,00			
	APLICAÇÕES DIRETAS		3.3.90.00.00	25.000,00			
	APLICAÇÕES DIRETAS		3.3.90.00.00	5.000,00			
Aquisição de Equipamentos Diversos para o Programa Auxílio Brasil	08.244.0807.1071.0000						10.000,00
4	DESPESAS DE CAPIT					10.000,00	
4	INVESTIMENTOS				10.000,00		
	APLICAÇÕES DIRETAS		4.4.90.00.00	5.000,00			
	APLICAÇÕES DIRETAS		4.4.90.00.00	5.000,00			
Construção, Ampliação e Restauração do Prédio do	08.244.0807.1098.0000						10.000,00

**PREFEITURA MUNICIPAL DE GAMELEIRA**

Rua José Barrada, Centro - CNPJ:11343902/0001-47

Orçamento Programa - Exercício de 2023

Page 41

**QUADRO AUXILIAR DE DETALHAMENTO DA DESPESA**

PODER	03	FUNDOS
ORGÃO	02	FUNDO MUNICIPAL DE ASSISTÊNCIA SOCIAL DA GAMELEIRA
UNIDADE	00	FUNDO MUNICIPAL DE ASSISTÊNCIA SOCIAL

Aplicacao Programada	Proj/Ativ	Finalidade	Categoria	Detalhada	TotalGrupo	Total Categ.	Total Func.
		F.R. - C.A.					
Programa Auxílio Brasil							
4	4	DESPESAS DE CAPIT					10.000,00
4	4	INVESTIMENTOS			10.000,00		
		APLICAÇÕES DIRETAS	4.4.90.00.00	5.000,00			
		APLICAÇÕES DIRETAS	4.4.90.00.00	5.000,00			
Gestão do Programa Auxílio Brasil							
3	3	DESPESAS CORREN'					238.000,00
1	1	PESSOAL E ENCARGOS SOCIAIS			238.000,00		
		APLICAÇÕES DIRETAS	3.1.90.00.00	116.000,00			
		APLICAÇÕES DIRETAS	3.1.90.00.00	122.000,00			
PROGRAMA IGD-SUAS							
3	3	DESPESAS CORREN'					17.000,00
3	3	OUTRAS DESPESAS CORRENTES			17.000,00		
		APLICAÇÕES DIRETAS	3.3.90.00.00	1.000,00			
		APLICAÇÕES DIRETAS	3.3.90.00.00	16.000,00			
Manutenção das Atividades do Programa Auxílio Brasil							
3	3	DESPESAS CORREN'					55.000,00
3	3	OUTRAS DESPESAS CORRENTES			55.000,00		
		APLICAÇÕES DIRETAS	3.3.90.00.00	5.000,00			
		APLICAÇÕES DIRETAS	3.3.90.00.00	50.000,00			
Aquisição de Móveis, Máquinas e Equipamentos Diversos para a Primeira Infância							
4	4	DESPESAS DE CAPIT					15.000,00
4	4	INVESTIMENTOS			15.000,00		
		APLICAÇÕES DIRETAS	4.4.90.00.00	5.000,00			
		APLICAÇÕES DIRETAS	4.4.90.00.00	10.000,00			
Construção, Reforma e/ou Ampliação da Primeira Infância							
4	4	DESPESAS DE CAPIT					2.000,00
4	4	INVESTIMENTOS			2.000,00		
		APLICAÇÕES DIRETAS	4.4.90.00.00	2.000,00			
Aquisição de Veículo para o Programa Criança Feliz							
4	4	DESPESAS DE CAPIT					10.000,00
4	4	INVESTIMENTOS			10.000,00		
		APLICAÇÕES DIRETAS	4.4.90.00.00	10.000,00			
Gestão Administrativa do Programa Criança Feliz							
3	3	DESPESAS CORREN'					149.000,00
1	1	PESSOAL E ENCARGOS SOCIAIS			149.000,00		
		APLICAÇÕES DIRETAS	3.1.90.00.00	60.000,00			
		APLICAÇÕES DIRETAS	3.1.90.00.00	89.000,00			
Manutenção do Programa Criança Feliz							
3	3	DESPESAS CORREN'					30.000,00

**PREFEITURA MUNICIPAL DE GAMELEIRA**

Rua José Barrada, Centro - CNPJ:11343902/0001-47

Orçamento Programa - Exercício de 2023

Page 42

**QUADRO AUXILIAR DE DETALHAMENTO DA DESPESA**

PODER	03	FUNDOS
ORGÃO	02	FUNDO MUNICIPAL DE ASSISTÊNCIA SOCIAL DA GAMELEIRA
UNIDADE	00	FUNDO MUNICIPAL DE ASSISTÊNCIA SOCIAL

Aplicacao Programada	Proj/Ativ	Finalidade	Categoria	Detalhada	TotalGrupo	Total Categ.	Total Func.
F.R. - C.A.							
Manutenção do Programa Criança Feliz	08.244.0808.2140.0000						30.000,00
3 DESPESAS CORREN'						30.000,00	
3 OUTRAS DESPESAS CORRENTES					30.000,00		
APLICAÇÕES DIRETAS			3.3.90.00.00	5.000,00			
APLICAÇÕES DIRETAS			3.3.90.00.00	25.000,00			
MANUT. DAS AÇÕES DE DOAÇÕES DE CESTAS BÁSICAS, ENXOVAIS, FUNER., AUX. ALUGUEL, ATAÚDES, TRANSP, MAT. DE CONST. E OUTROS	08.244.0811.2223.0000						871.000,00
3 DESPESAS CORREN'						871.000,00	
3 OUTRAS DESPESAS CORRENTES					871.000,00		
APLICAÇÕES DIRETAS			3.3.90.00.00	800.000,00			
APLICAÇÕES DIRETAS			3.3.90.00.00	66.000,00			
APLICAÇÕES DIRETAS			3.3.90.00.00	5.000,00			
Reserva de Contingência	99.999.9999.9003.0000						5.000,00
9 RESERVA DE CONTIN'						5.000,00	
9 RESERVA DE CONTINGÊNCIA					5.000,00		
Reserva de Contingência			9.9.99.00.00	5.000,00			
<b>TOTAL</b>							<b>3.923.000,00</b>





# PREFEITURA MUNICIPAL DE GAMELEIRA

Rua José Barrada, Centro - CNPJ:11343902/0001-47

Orçamento Programa - Exercício de 2023

Page 43

## QUADRO AUXILIAR DE DETALHAMENTO DA DESPESA

PODER	03	FUNDOS
ORGÃO	03	FUNDO DE DESENVOLVIMENTO MUNICIPAL - FEM
UNIDADE	00	FUNDO DE DESENVOLVIMENTO MUNICIPAL - FEM

Aplicacao Programada	Proj/Ativ	Finalidade	Categoria	Detalhada	TotalGrupo	Total Categ.	Total Func.
		F.R. - C.A.					
Construção, Ampliação e/ou Reposição de Calçamento, Pavimentação, Meio-fio e Recapeamento Asfáltico	15.451.1506.1028.0000						523.000,00
4 DESPESAS DE CAPIT						523.000,00	
4 INVESTIMENTOS					523.000,00		
APLICAÇÕES DIRETAS			4.4.90.00.00	20.000,00			
APLICAÇÕES DIRETAS			4.4.90.00.00	503.000,00			
<b>TOTAL</b>							<b>523.000,00</b>

**PREFEITURA MUNICIPAL DE GAMELEIRA**

Rua José Barrada, Centro - CNPJ:11343902/0001-47

Orçamento Programa - Exercício de 2023

Page 44

**QUADRO AUXILIAR DE DETALHAMENTO DA DESPESA**

PODER	03	FUNDOS
ORGÃO	04	FUNDO DA CRIANÇA E DO ADOLESCENTE
UNIDADE	00	FUNDO MUNICIPAL DOS DIREITOS DA CRIANÇA E ADOLESCENTE

Aplicacao Programada	Proj/Ativ	Finalidade	Categoria	Detalhada	TotalGrupo	Total Categ.	Total Func.
		F.R. - C.A.					
Aquisição de Móveis, Máquinas e Equipamentos Diversos para o FDCA	14.243.0401.1129.0000						1.000,00
4	DESPESAS DE CAPIT					1.000,00	
4	INVESTIMENTOS				1.000,00		
	APLICAÇÕES DIRETAS		4.4.90.00.00	1.000,00			
Manutenção das Atividades do FDCA	14.243.0401.2231.0000						6.000,00
3	DESPESAS CORREN'					6.000,00	
1	PESSOAL E ENCARGOS SOCIAIS				1.000,00		
	APLICAÇÕES DIRETAS		3.1.90.00.00	1.000,00			
3	OUTRAS DESPESAS CORRENTES				5.000,00		
	APLICAÇÕES DIRETAS		3.3.90.00.00	5.000,00			
<b>TOTAL</b>							<b>7.000,00</b>

**PREFEITURA MUNICIPAL DE GAMELEIRA**

Rua José Barrada, Centro - CNPJ:11343902/0001-47

Orçamento Programa - Exercício de 2023

Page 45

**QUADRO AUXILIAR DE DETALHAMENTO DA DESPESA**

PODER	03	FUNDOS
ORGÃO	05	FUNDO MUNICIPAL DE DIREITOS DO IDOSO
UNIDADE	00	FUNDO MUNICIPAL DE DIREITOS DO IDOSO

Aplicacao Programada	Proj/Ativ	Finalidade	Categoria	Detalhada	TotalGrupo	Total Categ.	Total Func.
		F.R. - C.A.					
Aquisição de Móveis, Máquinas e Equipamentos Diversos para o Fundo Municipal de Direitos do Idoso	14.241.0401.1091.0000						5.000,00
4	DESPESAS DE CAPIT					5.000,00	
4	INVESTIMENTOS				5.000,00		
	APLICAÇÕES DIRETAS		4.4.90.00.00	5.000,00			
Construção, Ampliação e/ou Reforma do Fundo Municipal de Direitos do Idoso	14.241.0401.1092.0000						5.000,00
4	DESPESAS DE CAPIT					5.000,00	
4	INVESTIMENTOS				5.000,00		
	APLICAÇÕES DIRETAS		4.4.90.00.00	5.000,00			
Manutenção das Atividades do Fundo Municipal de Direitos do Idoso	14.241.0401.2230.0000						5.000,00
3	DESPESAS CORREN'					5.000,00	
3	OUTRAS DESPESAS CORRENTES				5.000,00		
	APLICAÇÕES DIRETAS		3.3.90.00.00	5.000,00			
Gestão Administrativa de Pessoal do Fundo Municipal de Direitos do Idoso	14.241.0401.2235.0000						5.000,00
3	DESPESAS CORREN'					5.000,00	
1	PESSOAL E ENCARGOS SOCIAIS				5.000,00		
	APLICAÇÕES DIRETAS		3.1.90.00.00	5.000,00			
<b>TOTAL</b>							<b>20.000,00</b>



# PREFEITURA MUNICIPAL DE GAMELEIRA

Rua José Barrada, Centro - CNPJ:11343902/0001-47

Orçamento Programa - Exercício de 2023

Page 46

## QUADRO AUXILIAR DE DETALHAMENTO DA DESPESA

PODER	04	CONSÓRCIOS
ORGÃO	01	CONSÓRCIO INTERMUNICIPAL PORTAL DA MATA SUL
UNIDADE	00	CONSÓRCIO INTERMUNICIPAL PORTAL DA MATA SUL

Aplicacao Programada	Proj/Ativ	Finalidade	Categoria	Detalhada	TotalGrupo	Total Categ.	Total Func.
		F.R. - C.A.					
Manutenção Administrativa do Consórcio	04.122.0404.2214.0000						84.000,00
3	DESPESAS CORREN'					84.000,00	
1	PESSOAL E ENCARGOS SOCIAIS				84.000,00		
	APLICAÇÕES DIRETAS		3.1.90.00.00	84.000,00			
Gestão de Resíduos Sólidos	18.541.0404.2218.0000						156.000,00
3	DESPESAS CORREN'					156.000,00	
1	PESSOAL E ENCARGOS SOCIAIS				35.367,80		
	APLICAÇÕES DIRETAS		3.1.90.00.00	35.367,80			
3	OUTRAS DESPESAS CORRENTES				120.632,20		
	APLICAÇÕES DIRETAS		3.3.90.00.00	120.632,20			
<b>TOTAL</b>							<b>240.000,00</b>

**PREFEITURA MUNICIPAL DE GAMELEIRA**

Rua José Barrada, Centro - CNPJ:11343902/0001-47

Orçamento Programa - Exercício de 2023

Page 47

**QUADRO AUXILIAR DE DETALHAMENTO DA DESPESA**

PODER	05	AUTARQUIA
ORGÃO	01	SAAEG - SERV. AUTÔN. DE ÁGUA E ESGOT. DA GAMELEIRA
UNIDADE	00	SAAEG - SERVIÇOS AUTÔNOMO DE ÁGUA E ESGOTO DA GAMELEIRA

Aplicacao Programada	Proj/Ativ	Finalidade	Categoria	Detalhada	TotalGrupo	Total Categ.	Total Func.
		F.R. - C.A.					
Amortização da Dívida do SAAEG	17.512.0000.0005.0000						5.000,00
4 DESPESAS DE CAPIT						5.000,00	
6 AMORTIZAÇÃO DA DÍVIDA					5.000,00		
APLICAÇÕES DIRETAS			4.6.90.00.00	5.000,00			
Gestão Administrativa de Pessoal do SAAEG	17.512.1702.2141.0000						1.127.000,00
3 DESPESAS CORREN'						1.127.000,00	
1 PESSOAL E ENCARGOS SOCIAIS					1.127.000,00		
APLICAÇÕES DIRETAS			3.1.90.00.00	1.127.000,00			
Manutenção dos Serviços Administrativos do SAAEG	17.512.1702.2142.0000						600.000,00
3 DESPESAS CORREN'						600.000,00	
3 OUTRAS DESPESAS CORRENTES					600.000,00		
APLICAÇÕES DIRETAS			3.3.90.00.00	600.000,00			
Aquisição de Veículos para SAAEG	17.512.1703.1072.0000						20.000,00
4 DESPESAS DE CAPIT						20.000,00	
4 INVESTIMENTOS					20.000,00		
APLICAÇÕES DIRETAS			4.4.90.00.00	20.000,00			
Aquisição de Móveis, Máquinas e Equipamentos Diversos para o SAAEG	17.512.1703.1074.0000						10.000,00
4 DESPESAS DE CAPIT						10.000,00	
4 INVESTIMENTOS					10.000,00		
APLICAÇÕES DIRETAS			4.4.90.00.00	10.000,00			
Construção, Reforma e/ou Ampliação do SAAEG	17.512.1704.1075.0000						27.000,00
4 DESPESAS DE CAPIT						27.000,00	
4 INVESTIMENTOS					27.000,00		
APLICAÇÕES DIRETAS			4.4.90.00.00	27.000,00			
Reserva de Contingência	99.999.9999.9004.0000						3.000,00
9 RESERVA DE CONTIN'						3.000,00	
9 RESERVA DE CONTINGÊNCIA					3.000,00		
Reserva de Contingência			9.9.99.00.00	3.000,00			
<b>TOTAL</b>							<b>1.792.000,00</b>



# PREFEITURA MUNICIPAL DE GAMELEIRA

Rua José Barrada, Centro - CNPJ:11343902/0001-47

Orçamento Programa - Exercício de 2023

## QDD - Orçamento Criança e Adolescente (OCA)

Page 1 of 2

### Entidade: 3 FUNDO DE ASSISTÊNCIA SOCIAL DA GAMELEIRA

**Função** 14 Direitos da Cidadania

**Subfunção** 243 Assistência à Criança e ao Adolescente

**Área de atuação** 3.1 Sistema de Garantias de Direitos

**Subárea de atuação** 3.1.1 Defesa dos Direitos das Crianças e Adolescentes

Dotação				Tipo OCA	Índice de Proporcionalidade (A)	Dotação	
Ficha	Cód. Local	Func. Programática	Descrição Funcional			Valor Orçado (B)	Valor Ponderado (C = BxA)
Fonte de Rec.	Cód. Aplicação	Fonte STN	Categ. Econômica				
426	030400	14.243.0401.1129.0000	Aquisição de Móveis, Máquinas e Equipamentos Diversos para o FDCA	EXC	1	1.000,00	1.000,00
1 50 01 150100001	001	1.501	4.4.90.00.00				
427	030400	14.243.0401.2231.0000	Manutenção das Atividades do FDCA	EXC	1	1.000,00	1.000,00
1 50 01 150100001	001	1.501	3.1.90.00.00				
428	030400	14.243.0401.2231.0000	Manutenção das Atividades do FDCA	EXC	1	5.000,00	5.000,00
1 50 01 150100001	001	1.501	3.3.90.00.00				
<b>Total da Subárea</b>						<b>7.000,00</b>	<b>7.000,00</b>



**PREFEITURA MUNICIPAL DE GAMELEIRA**

Rua José Barrada, Centro - CNPJ:11343902/0001-47

Orçamento Programa - Exercício de 2023

**QDD - Orçamento Criança e Adolescente (OCA)**

---

---

<b>Total Geral</b>	<b>7.000,00</b>	<b>7.000,00</b>
--------------------	-----------------	-----------------

---

**PREFEITURA MUNICIPAL DE GAMELEIRA**

Rua José Barrada, Centro - CNPJ:11343902/0001-47

Orçamento Programa - Exercício de 2023

Page 1

**COMPATIBILIDADE DO ORÇAMENTO COM AS METAS FISCAIS DA LDO**

Art.5º Inciso I, LRF

ESPECIFICAÇÃO	LDO 2023		ORÇAMENTO 2023		Variação (%)
	Valor Corrente (a)	Valor Constante	Valor Corrente (b)	Valor Constante	
Receita Total	77.886.000,00	75.397.000,00	77.886.000,00	75.354.705,00	0,00
Receita Primárias (I)	77.806.000,00	75.320.000,00	77.681.000,00	75.156.367,50	99,84
Despesa Total	77.886.000,00	75.398.000,00	77.886.000,00	75.354.705,00	0,00
Despesa Primárias (II)	72.832.000,00	70.505.000,00	75.876.000,00	73.410.030,00	104,18
Resultado Primário (III) = (I- II)	4.974.000,00	4.815.000,00	1.805.000,00	1.746.337,50	36,29
Resultado Nominal	5.038.000,00	4.877.000,00	5.038.000,00	4.874.265,00	0,00
Dívida Pública Consolidada	65.770.000,00	63.669.000,00	65.770.000,00	63.632.475,00	0,00
Dívida Consolidada Líquida	65.770.000,00	63.669.000,00	65.770.000,00	63.632.475,00	0,00

Cenário macroeconômico considerado:

VARIÁVEL	2023
IPCA ( % anual )	3,25